



**INSTITUCIÓN EDUCATIVA SANTA ISABEL  
PUERTO ESCONDIDO - CÓRDOBA**

Con Reconocimiento Oficial Según Res. N° 1310 de mayo 6 de 2019 emanada de SED de Córdoba  
Para los niveles de Preescolar, Básica y Media Académica  
DANE N° 223574000385 NIT 900001142-7 CÓDIGO PEI N°: 0279-549 del 27 de mayo de 2019

Corregimiento Santa Isabel, 21 de abril de 2022

**Licenciado:**

**LEONARDO JOSE VARILLA RIVERA**

**Secretario de Educación Departamental de Córdoba  
Montería.**

**Asunto: Informe de gestión y rendición de cuentas 2021.**

Mediante la presente me permito dejar a disposición el informe de rendición de cuentas 2021 de la institución educativa Santa Isabel, del municipio de Puerto Escondido.

Lo anterior para fines pertinentes

Atentamente,

**CARLOS ALBERTO SÁNCHEZ DE LA ESPRIELLA**

**Rector**

**C.C. 98.593.498 de Bello (Ant.)**

**Celular 3145427067**

**Correo: calsanes@hotmail.com**

*¡Educando con calidad para el progreso de la comunidad!*

E-mail: ee\_22357400038501@hotmail.com. Corregimiento Santa Isabel – Puerto Escondido



**INSTITUCIÓN EDUCATIVA SANTA ISABEL  
PUERTO ESCONDIDO - CÓRDOBA**

Con Reconocimiento Oficial Según Res. N° 1310 de mayo 6 de 2019 emanada de SED de Córdoba  
Para los niveles de Preescolar, Básica y Media Académica  
DANE N° 223574000385 NIT 900001142-7 CÓDIGO PEI N°: 0279-549 del 27 de mayo de 2019

**INSTITUCIÓN EDUCATIVA SANTA ISABEL  
PUERTO ESCONDIDO - CÓRDOBA**

**INFORME DE GESTIÓN  
Y RENDICION DE CUENTAS VIGENCIA 2021**

**CORREGIMIENTO SANTA ISABEL – PUERTO ESCONDIDO**

**Abril 21 de 2022**

*¡Educando con calidad para el progreso de la comunidad!*

E-mail: ee\_22357400038501@hotmail.com. Corregimiento Santa Isabel – Puerto Escondido



**INSTITUCIÓN EDUCATIVA SANTA ISABEL  
PUERTO ESCONDIDO - CÓRDOBA**

Con Reconocimiento Oficial Según Res. N° 1310 de mayo 6 de 2019 emanada de SED de Córdoba  
Para los niveles de Preescolar, Básica y Media Académica  
DANE N° 223574000385 NIT 900001142-7 CÓDIGO PEI N°: 0279-549 del 27 de mayo de 2019

**INFORME DE RENDICION DE CUENTAS DE LA INSTITUCION  
EDUCATIVA SANTA ISABEL 2021**

**IDENTIFICACIÓN DE LA INSTITUCION**

- ✓ Institución Educativa Santa Isabel
- ✓ DANE: 223574000385
- ✓ Código ICFES: 173435
- ✓ Entidad Territorial: Córdoba
- ✓ Municipio: Puerto Escondido
- ✓ Dirección: Corregimiento Santa Isabel
- ✓ Núcleo Educativo: 24B
- ✓ Naturaleza: Mixta
- ✓ Carácter: Oficial
- ✓ Modalidad: Académica
- ✓ Jornada: Mañana
- ✓ Calendario: A.
- ✓ Resolución de Aprobación de Estudios: 1310 de mayo 6 de 2019, SED de Córdoba.
- ✓ Rector: CARLOS ALBERTO SÁNCHEZ DE LA ESPRIELLA
- ✓ Niveles Existentes: Preescolar, Básica Primaria, Básica Secundaria y Media.

*¡Educando con calidad para el progreso de la comunidad!*

E-mail: ee\_22357400038501@hotmail.com. Corregimiento Santa Isabel – Puerto Escondido



## INSTITUCIÓN EDUCATIVA SANTA ISABEL PUERTO ESCONDIDO - CÓRDOBA

Con Reconocimiento Oficial Según Res. N° 1310 de mayo 6 de 2019 emanada de SED de Córdoba  
Para los niveles de Preescolar, Básica y Media Académica  
DANE N° 223574000385 NIT 900001142-7 CÓDIGO PEI N°: 0279-549 del 27 de mayo de 2019

### REFERENTES PARA LA RENDICION DE CUENTAS

**Principios constitucionales:** transparencia, responsabilidad, eficacia, eficiencia e imparcialidad y participación ciudadana en el manejo de los recursos públicos y los proyectos presentados.

**Documentos de política:** Plan Nacional de Desarrollo, Plan de Desarrollo Territorial, Plan Educativo Institucional, Planes de Mejoramiento de los Establecimientos educativos oficiales.

**Marco Legal:** Constitución Política, Ley 115 de 1994, Ley 715 de 2001, la Ley 489 de 1998 y la Ley 1474 de 2011, Decreto 4791 de 2008, Decreto 1860 de 1994, Directiva Ministerial No. 22 del 21 de julio de 2010.

La Institución Educativa Santa Isabel, ubicada en zona rural del Municipio de Puerto Escondido, está compuesta por tres (3) sedes educativas que son:

- ✓ SANTA ISABEL (SEDE PRINCIPAL)
- ✓ LA PANCHA
- ✓ TIERRADENTRO ARRIBA.

Durante el año 2021 se atendieron 319 estudiantes en los niveles de educación preescolar, educación básica y media académica distribuidos en las tres sedes educativas.

### CIERRE DE BRECHAS

1. Porcentaje de estudiantes pertenecientes a poblaciones vulnerables que son beneficiarios de algún Programa de permanencia:

La Institución Educativa atiende a 6 Estudiantes con algún tipo de dificultad, y son beneficiados con programas de permanencia, así:

Programa de Alimentación Escolar: 100%

Programa Más Familias en Acción: 100%

*¡Educando con calidad para el progreso de la comunidad!*

E-mail: ee\_22357400038501@hotmail.com. Corregimiento Santa Isabel – Puerto Escondido



## INSTITUCIÓN EDUCATIVA SANTA ISABEL PUERTO ESCONDIDO - CÓRDOBA

Con Reconocimiento Oficial Según Res. N° 1310 de mayo 6 de 2019 emanada de SED de Córdoba  
Para los niveles de Preescolar, Básica y Media Académica  
DANE N° 223574000385 NIT 900001142-7 CÓDIGO PEI N°: 0279-549 del 27 de mayo de 2019

Programa de Transporte Escolar: 0% (Durante el año 2021 el servicio de transporte escolar no se prestó debido a la contingencia sanitaria derivada de la pandemia por el Covid-19).

2. Porcentaje de alumnos con necesidades educativas especiales escolarizados: 1.88%

Atención a Estudiantes con Discapacidad Cognitiva: 4

Atención a Estudiantes con Síndrome de Down: 1

Atención a Estudiantes con Baja Visión: 1

3. Tasa de deserción intra anual:

Nivel Educación Preescolar:	0.0%
Nivel Educación Básica Primaria:	3.36%
Nivel Educación Básica Secundaria:	3.05%
Nivel Educación Media:	3.8%

4. Porcentaje de Reprobación anual:

El número total de alumnos que reprobaron el año escolar de acuerdo al SIEE fue de 21, equivalente al 6.58% de la población estudiantil total, distribuidos así:

- ✓ Básica Primaria: 11 alumnos, equivalente al 52.38 del total de alumnos reprobados.
- ✓ Básica Secundaria: 7 alumnos, equivalente al 33.3% del total de alumnos reprobados.
- ✓ Media: 3 alumnos, que representa el 14.29% del total de alumnos reprobados.

## CALIDAD

1. Porcentaje de docentes con formación en posgrados:

La Institución Educativa Santa Isabel cuenta con 17 docentes y un directivo docente – rector. De la planta de personal 6 docentes y el rector tienen títulos de posgrado, así:

4 docentes especialización

2 docentes y el rector título de maestría.

*¡Educando con calidad para el progreso de la comunidad!*

E-mail: ee\_22357400038501@hotmail.com. Corregimiento Santa Isabel – Puerto Escondido



## INSTITUCIÓN EDUCATIVA SANTA ISABEL PUERTO ESCONDIDO - CÓRDOBA

Con Reconocimiento Oficial Según Res. N° 1310 de mayo 6 de 2019 emanada de SED de Córdoba  
Para los niveles de Preescolar, Básica y Media Académica  
DANE N° 223574000385 NIT 900001142-7 CÓDIGO PEI N°: 0279-549 del 27 de mayo de 2019

Una docente (normalista) se encuentra terminando estudios de licenciatura.

2. Padres de familia que participan en actividades programadas por el establecimiento educativo:

La Institución Educativa cuenta con 261 acudientes. Los acudientes se hacen partícipes en forma directa de actividades institucionales que convocan a la comunidad educativa. Por las condiciones presentadas en 2021 que limitaban la interacción social y aglomeración, principalmente durante el primer semestre, los acudientes apoyaron el proceso educativo de acuerdo a las posibilidades y normativas vigentes.

### INNOVACIÓN Y PERTINENCIA

1. Número de estudiantes promedio por equipo TIC en el establecimiento educativo.

La Institución Educativa Santa Isabel cuenta en el momento con 25 computadores portátiles y 16 tabletas, para un promedio de 7.78 alumnos por equipo tecnológico

2. Porcentaje de matrícula con acceso a internet

En la actualidad las sedes Santa Isabel (principal) y la sede Tierradentro Arriba, cuentan con conectividad al ser beneficiados con el Proyecto Centros Digitales del Ministerio TIC. Al contar estas dos sedes con el servicio de internet el 89.8 de los estudiantes pueden acceder a este servicio. La sede La Pancha aún no cuenta con conectividad a internet.

### MODELO DE GESTIÓN

1. Porcentaje de ejecución de recursos de los Fondos de Servicios Educativos por concepto de gastos.
  - En la Institución Educativa Santa Isabel para la vigencia 2021 se recibieron \$30.471.828.00 por concepto de Gratuidad. Se adicionaron \$177.170.00 de excedentes financieros del año 2020 y \$32.643.00 de intereses.

*¡Educando con calidad para el progreso de la comunidad!*

E-mail: ee\_22357400038501@hotmail.com. Corregimiento Santa Isabel – Puerto Escondido



## INSTITUCIÓN EDUCATIVA SANTA ISABEL PUERTO ESCONDIDO - CÓRDOBA

Con Reconocimiento Oficial Según Res. N° 1310 de mayo 6 de 2019 emanada de SED de Córdoba  
Para los niveles de Preescolar, Básica y Media Académica  
DANE N° 223574000385 NIT 900001142-7 CÓDIGO PEI N°: 0279-549 del 27 de mayo de 2019

- Se recibió un aporte de la alcaldía municipal de Puerto Escondido por valor de \$3.000.000.00 como ayuda para suplir necesidades institucionales.

para un total a ejecutar en 2021 de \$33.681.641.00. Se ejecutaron \$32.925.086.00. Esto equivale a 97.74%.

### 2. Cumplimiento del Plan de Mejoramiento Institucional

El Plan de Mejoramiento Institucional se cumplió en un 92%, quedando por cumplir:

- El correcto seguimiento a los egresados
- La definición y ejecución de estrategias efectivas de inclusión educativa
- Conformación y operabilidad de la Escuela de Padres

## ¿QUE SE LOGRÓ?

### LOGROS POR GESTION

#### Gestión Administrativa y Financiera

- ✓ Mantenimiento y adecuación batería sanitaria Sede Santa Isabel (4 sanitarios, 1 orinal, 2 lavamanos)
- ✓ Habilitación de baterías sanitarias sedes La Pancha y Tierradentro Arriba (8 sanitarios, 8 lavamanos).
- ✓ Instalación de 3 lavamanos en sede Santa Isabel
- ✓ Instalación Tanque Elevado 1000 litros, tubería hidráulica y sistema de electrobomba batería sanitaria sede Tierradentro Arriba.
- ✓ Adecuación sistema de electrobomba para batería sanitaria sede La Pancha e instalación canaletas recolectoras de agua
- ✓ Reconstrucción Pozo séptico sede Santa Isabel
- ✓ Pedestales de refuerzo muro de cerca externa sede Santa Isabel
- ✓ Construcción caja de registro eléctrica sede Santa Isabel
- ✓ Arreglo de 4 puertas metálicas bloque primaria sede Santa Isabel
- ✓ Mantenimiento de albercas de recolección y almacenamiento de agua lluvia en las tres sedes educativas.
- ✓ Reparación, adecuación y mantenimiento de la red eléctrica en las tres Sedes, incluyendo mantenimiento preventivo a ventiladores de techo
- ✓ Compra de material de oficina y papelería

*¡Educando con calidad para el progreso de la comunidad!*

E-mail: ee\_22357400038501@hotmail.com. Corregimiento Santa Isabel – Puerto Escondido



## INSTITUCIÓN EDUCATIVA SANTA ISABEL PUERTO ESCONDIDO - CÓRDOBA

Con Reconocimiento Oficial Según Res. N° 1310 de mayo 6 de 2019 emanada de SED de Córdoba  
Para los niveles de Preescolar, Básica y Media Académica  
DANE N° 223574000385 NIT 900001142-7 CÓDIGO PEI N°: 0279-549 del 27 de mayo de 2019

- ✓ Actualización de plataforma educativa para la gestión de la información institucional con fines administrativos y académicos.
- ✓ Mantenimiento (limpieza, desmonte, fumigación, riego de grama) en la planta física de las tres sedes
- ✓ Adquisición de materiales y elementos de bioseguridad (tapabocas, alcohol, cloro) para apoyar los protocolos establecidos contra el Covid-19
- ✓ Señalización en las tres sedes sobre medidas de Bioseguridad y protocolos para evitar infección por Covid-19

### **Gestión Académica**

- ✓ Actualización, socialización, y aplicación de Planes de Estudio de acuerdo al currículo institucional y acompañamiento por parte del rector y tutora PTA a los avances e implementación de estos.
- ✓ Acompañamiento a implementación y actualización de Mallas de aprendizaje y planeadores de clase de acuerdo a pautas dadas por MEN y por programas como PTA y Siempre Dia E.
- ✓ Fortalecimiento e implementación en el uso de las Tic de acuerdo a las posibilidades que ofrece el contexto como herramientas de apoyo a los procesos de enseñanza – aprendizaje.}
- ✓ Implementación de uso de redes sociales, plataformas y Aplicaciones (WhatsApp, Facebook, Messenger, Blocks, paginas Web) para mejorar y fortalecer la comunicación entre los diferentes actores del proceso educativo especialmente estudiantes- docentes y acudientes-docentes.
- ✓ Resignificación del SIEE y fortalecimiento de los programas del MEN.
- ✓ Implementación de proyectos pedagógicos transversales, puesta en marcha, acompañamiento y evaluación a actividades de cada proyecto.
- ✓ Uso de evaluaciones internas y externas como herramienta de análisis para implementar estrategias que lleven a mejorar la calidad de los procesos institucionales.

### **Gestión Directiva**

- ✓ Se organizó el gobierno escolar de la Institución Educativa Santa Isabel con todos los estamentos que lo conforman, logrando participación desde las instancias de la comunidad educativa que lo conforman, como son:
  - Consejo Directivo
  - Consejo Académico
  - Consejo Estudiantil

*¡Educando con calidad para el progreso de la comunidad!*

E-mail: ee\_22357400038501@hotmail.com. Corregimiento Santa Isabel – Puerto Escondido





## INSTITUCIÓN EDUCATIVA SANTA ISABEL PUERTO ESCONDIDO - CÓRDOBA

Con Reconocimiento Oficial Según Res. N° 1310 de mayo 6 de 2019 emanada de SED de Córdoba  
Para los niveles de Preescolar, Básica y Media Académica  
DANE N° 223574000385 NIT 900001142-7 CÓDIGO PEI N°: 0279-549 del 27 de mayo de 2019

- Consejo de Padres de Familia
  - Personero estudiantil
  - Contralor estudiantil
  - Comité de convivencia escolar
  - Comisiones de evaluación y promoción.
- ✓ Resignificación del Manual de Convivencia Institucional, contextualizado, conocido y apropiado por la comunidad educativa y acorde a la Ley 1620.
  - ✓ Distribuir la asignación académica entre la planta de personal docente con que cuenta la institución de forma que las áreas y asignaturas estén de acuerdo al perfil de cada docente; así mismo haciendo un uso más eficiente del recurso humano.
  - ✓ Implementación y acompañamiento al uso de formatos de seguimiento para mejorar los procesos educativos, las actividades curriculares y extracurriculares, mejorar el clima escolar e involucrar a padres de familia y alumnos en el proceso educativo de una forma responsable y activa.:( Acta de visita domiciliaria, diario de campo, citación y atención a acudientes, ficha de seguimiento, directorio telefónico).

### **Gestión de la Comunidad**

- ✓ Implementación de estrategia institucional para disminuir índices de deserción y ausentismo en la población estudiantil.
- ✓ Integración de la comunidad educativa participando en el mejoramiento continuo de procesos: Manual de Convivencia, SIEE, Eventos culturales y deportivos, gobierno escolar.
- ✓ Participación de estudiantes en juegos SUPERATE fase municipal en deportes individuales y colectivos.
- ✓ Acciones de los proyectos educativos transversales en y hacia la comunidad mediante actividades que busquen dar solución a problemáticas cotidianas del contexto, impactando de forma positiva en la familia y sociedad de la región.
- ✓ Se realizaron reuniones por medio de las direcciones de grupo con acudientes de forma presencial y a través de las Tic para mejorar aspectos académicos de los estudiantes.

*¡Educando con calidad para el progreso de la comunidad!*

E-mail: ee\_22357400038501@hotmail.com. Corregimiento Santa Isabel – Puerto Escondido



## INSTITUCIÓN EDUCATIVA SANTA ISABEL PUERTO ESCONDIDO - CÓRDOBA

Con Reconocimiento Oficial Según Res. N° 1310 de mayo 6 de 2019 emanada de SED de Córdoba  
Para los niveles de Preescolar, Básica y Media Académica  
DANE N° 223574000385 NIT 900001142-7 CÓDIGO PEI N°: 0279-549 del 27 de mayo de 2019

### ¿CÓMO SE LOGRÓ?

- ✓ En la gestión directiva mediante una gestión articulada con el gobierno escolar, padres de familia, estudiantes, docentes, secretaria de educación municipal y departamental.
- ✓ En la gestión financiera mediante un trabajo en equipo del consejo directivo con los demás miembros de la comunidad educativa, priorizando los gastos de funcionamiento a nivel institucional y los gastos de mantenimiento en cada una de las sedes, cabe resaltar que el rector ejecutó los gastos que fueron priorizados y acordados por el consejo directivo y quedaron descritas y firmadas en las actas de reunión, de esta manera se logró avanzar en el mejoramiento de las necesidades de funcionamiento y mantenimiento de la institución.
- ✓ En la gestión académica a través de un trabajo colectivo con el consejo académico, las comisiones de evaluación y promoción, los docentes jefes de área, el líder de transferencia del programa PTA, padres de familia, docentes, estudiantes, secretaría de educación municipal y departamental.
- ✓ En la gestión comunitaria a través de la participación de la asamblea de padres de familia, consejo directivo, que estimuló la vinculación e integración de la comunidad educativa y asociaciones comunitarias como la Junta de Acción Comunal del corregimiento, y otras instituciones de la localidad que se vincularon a las actividades de proyección a la comunitaria.

### ¿QUE SE GASTÓ?

#### EJECUCION FINANCIERA VIGENCIA FISCAL AÑO 2021

Objetivos: el objetivo principal de la Institución Educativa, es garantizar en una forma organizada, eficaz y eficiente los recursos de los Fondos de Servicios Educativos y que esté encaminado al mejoramiento de la calidad académica en la institución en un periodo de tiempo determinado.

Principales políticas de ejecución: adelantar todos y cada uno de los procesos contractuales, teniendo en cuenta los principios de igualdad, moralidad, eficiencia, eficacia, celeridad y economía, establecido dentro del marco de la ley 80 de 1993 y la ley 1150 de 2007, y los decretos reglamentarios 4791 de 2008 y 4807 de 2011.

*¡Educando con calidad para el progreso de la comunidad!*

E-mail: ee\_22357400038501@hotmail.com. Corregimiento Santa Isabel – Puerto Escondido



## INSTITUCIÓN EDUCATIVA SANTA ISABEL PUERTO ESCONDIDO - CÓRDOBA

Con Reconocimiento Oficial Según Res. N° 1310 de mayo 6 de 2019 emanada de SED de Córdoba  
Para los niveles de Preescolar, Básica y Media Académica  
DANE N° 223574000385 NIT 900001142-7 CÓDIGO PEI N°: 0279-549 del 27 de mayo de 2019

Metodología para su formación: los bienes y servicios adquiridos por la institución, se basan en las necesidades planteadas por las partes que intervienen en la formación académica y las que se presentan en forma inesperada, necesarias para lograr una mejor prestación del servicio escolar que conlleva al mejoramiento de la calidad académica y por ende lograr el correcto funcionamiento de la institución.

La ejecución se realiza teniendo en cuenta los principios de economía, imparcialidad, eficiencia, necesidad y efectividad, con el fin de garantizar el adecuado funcionamiento de la institución y dentro de los parámetros de cantidad y oportunidad.

El rector como representante legal y primera autoridad de la institución es el ordenador del gasto y tiene facultades para suscribir los contratos necesarios para dar cumplimiento de los objetivos trazados, con mira a cumplir con el mejoramiento de la calidad académica en la institución.

La ejecución está proyectada con el objeto de cubrir las necesidades de las áreas misionales y de apoyo a la institución, teniendo en cuenta la estructura organizacional, siendo este un establecimiento público del orden departamental

Periodo: se elaboró para el término de un año, teniendo en cuenta los consumos históricos, los compromisos y necesidades de la institución educativa y se estableció que su ejecución será mensualizada.

Metodología: primero se realiza una planeación de las necesidades, para de esta forma realizar las contrataciones y así adquirir los bienes o servicios, todo esto basado en los datos históricos de consumo, este proceso es presentado ante el consejo directivo, para que estos decidan sobre los datos presentados y se tomen las correcciones o ajustes necesarios y dar cumplimiento al mejoramiento de la calidad académica en la institución y dar la respectiva aprobación y publicación bajo los principios de igualdad, moralidad, eficiencia y economía.

De acuerdo a lo anterior se determina la modalidad de contratación, teniendo en cuenta la ley 80 e 1993 y sus decretos reglamentarios.

Acciones de control: el rector de la institución siempre debe dar información de las acciones ejecutadas, a toda la comunidad y miembros del consejo directivo, quienes califican dichas acciones y por ende los entes de control de igual forma deben estar enterados de todos los procesos ejecutados en la institución.

Responsables: el único responsable de todos los procesos ejecutados con respecto al manejo de los fondos de servicios educativos, de acuerdo al plan de compras, es el rector de la institución.

*¡Educando con calidad para el progreso de la comunidad!*

E-mail: ee\_22357400038501@hotmail.com. Corregimiento Santa Isabel – Puerto Escondido



## INSTITUCIÓN EDUCATIVA SANTA ISABEL PUERTO ESCONDIDO - CÓRDOBA

Con Reconocimiento Oficial Según Res. N° 1310 de mayo 6 de 2019 emanada de SED de Córdoba  
Para los niveles de Preescolar, Básica y Media Académica  
DANE N° 223574000385 NIT 900001142-7 CÓDIGO PEI N°: 0279-549 del 27 de mayo de 2019

EJECUCION PRESUPUESTAL DE INGRESOS						
ENTIDAD: INSTITUCION EDUCATIVA SANTA ISABEL						
NIT: 900.001.142 - 7						
NOMBRE	PRESUPUESTO INICIAL	MODIFICACIONES		PRESUPUESTO DEFINITIVO (1)	TOTAL RECAUDOS	SALDO POR RECUCHAR (4)
		ADICION	REDUCCION		TOTAL RECAUDADO (2)	
INGRESOS	30.000.000	3.686.641	-	33.686.641	33.686.641	-
OPERACIONALES	30.000.000	3.686.641	-	33.686.641	33.686.641	-
SERVICIOS EDUCATIVOS	-	5.000	-	5.000	5.000	-
Certificados y Constancias de Estudio	-			-		-
Otros Cobros		5.000		5.000	5.000	-
OTROS SERVICIOS	-	-	-	-	-	-
Venta de Productos				-		-
Arrendamiento				-		-
TRANSFERENCIAS	30.000.000	3.471.828	-	33.471.828	33.471.828	-
Nacionales	30.000.000	471.828		30.471.828	30.471.828	-
Departamentales				-		-
Municipales		3.000.000		3.000.000	3.000.000	-
RECURSOS DE CAPITAL	-	209.813	-	209.813	209.813	-
Recursos del Balance		177.170		177.170	177.170	-
Rendimientos Financieros		32.643		32.643	32.643	-
Donaciones				-		-
						-
TOTAL INGRESOS	30.000.000	3.686.641	-	33.686.641	33.686.641	-

EJECUCION PRESUPUESTAL DE GASTOS E INVERSIONES								
ENTIDAD: INSTITUCION EDUCATIVA SANTA ISABEL								
NIT: 900.001.142 - 7								
NOMBRE	PRESUPUESTO INICIAL	TRASLADOS		MODIFICACIONES		TOTAL COMPROMISOS		SALDO POR COMPROMETER
		CREDITO	CONTRA CREDITO	ADICION	REDUCCION	DEFINITIVO	COMPROMETIDO	
GASTOS DE FUNCIONAMIENTO	27.900.000	7.554.986	5.454.986	3.686.641	-	33.686.641	32.925.889	760.752
SERVICIOS PERSONALES INDIRECTOS	3.000.000	133.333	-	-	-	3.133.333	3.133.333	-
Jornales						-		-
Contratacion de Servicios Tecnicos y Profesionales	3.000.000	133.333				3.133.333	3.133.333	-
GASTOS GENERALES. ADQUISICION DE BIENES Y SERVICIOS	22.400.000	7.421.653	4.765.403	3.686.641	-	28.742.891	27.982.139	760.752
Adquisicion de Bienes de Consumo Duradero	4.100.000		4.100.000			-		-
Adquisicion de Bienes de Consumo Final	10.500.000	3.265.738		3.686.641		17.452.379	16.691.927	760.752
Dotaciones Pedagógicas						-		-
Mantenimiento, Conservacion y Reparacion de	6.500.000	4.142.803				10.642.803	10.642.803	-

*¡Educando con calidad para el progreso de la comunidad!*

E-mail: ee\_22357400038501@hotmail.com. Corregimiento Santa Isabel – Puerto Escondido



**INSTITUCIÓN EDUCATIVA SANTA ISABEL  
PUERTO ESCONDIDO - CÓRDOBA**

Con Reconocimiento Oficial Según Res. N° 1310 de mayo 6 de 2019 emanada de SED de Córdoba  
Para los niveles de Preescolar, Básica y Media Académica  
DANE N° 223574000385 NIT 900001142-7 CÓDIGO PEI N°: 0279-549 del 27 de mayo de 2019

Instalaciones								
Servicios Públicos						-		-
Gastos de Viaje de los Educandos						-		-
Impresos y publicaciones	600.000		600.000			-		-
Contratación de Transporte de Servicios Escolar						-		-
Primas de Seguros	600.000	13.112				613.112	613.112	-
Gastos Financieros	100.000		65.403			34.597	34.597	-
OTROS GASTOS GENERALES POR ADQUISICION DE SERVICIOS	2.500.000	-	689.583	-	-	1.810.417	1.810.417	-
Arrendamiento de Bienes Muebles e Inmuebles						-		-
Realización de Actividades Pedagógicas, Científicas, Deportivas y Culturales	2.500.000		689.583			1.810.417	1.810.417	-
INVERSION	2.100.000	-	2.100.000	-	-	-		-
Acciones de Mejoramiento de Gestión y Académica						-		-
Inscripción y Participación de Educandos en competencias						-		-
Desempeño de las Jornadas Extendidas y Complementarias						-		-
Costos Asociados al Trámite Para la Obtención del Título de Bachiller						-		-
Costos Asociados a la Elaboración de Certificados de Estudio						-		-
Costos Destinados Al Sostentamiento de Semovientes y Proyectos Productivos	2.100.000		2.100.000			-		-
TOTAL GASTOS E INVERSIONES	30.000.000	7.554.986	7.554.986	3.686.641	-	33.686.641	32.925.889	760.752

FORMATO CDC 1006					
INSTITUCION EDUCATIVA SANTA ISABEL					
NIT. No. 900.001.142 - 7					
BALNCE GENERAL					
A DICIEMBRE 31 DE 2021					
Cifras en Pesos					
CODIGO		AÑO	CODIGO		AÑO
	ACTIVO	2021		PSIVO	2021
	CORRIENTE 1	1.044.622,00		CORIENTE 4	
11	EFFECTIVO - CAJA Y BANCOS	1.044.622,00	24	CUENTAS POR PAGAR	
13	RENTAS POR COBRAR		24	RETENCIONES POR PAGAR	
14	DEUDORES	-	29	OTROS PASIVOS	
15	INVENTARIOS	-			
19	OTROS ACTIVOS				
				NO CORRIENTE 5	283870
	NO CORRIENTE 2	22.620.091,00	24	CUENTAS POR PAGAR	

*¡Educando con calidad para el progreso de la comunidad!*

E-mail: ee\_22357400038501@hotmail.com. Corregimiento Santa Isabel – Puerto Escondido



**INSTITUCIÓN EDUCATIVA SANTA ISABEL  
PUERTO ESCONDIDO - CÓRDOBA**

Con Reconocimiento Oficial Según Res. N° 1310 de mayo 6 de 2019 emanada de SED de Córdoba  
Para los niveles de Preescolar, Básica y Media Académica  
DANE N° 223574000385 NIT 900001142-7 CÓDIGO PEI N°: 0279-549 del 27 de mayo de 2019

13	RENTAS POR COBRAR	-	24	RETENCIONES POR PAGAR	283870
14	DEUDORES	-	29	OTROS PASIVOS	
16	EQUIPO DE COMPUTO	920.000,00			
16	ENSERES Y EQUIPOS DE OFICINA	66.542.261,00			
16	REDES, LINEAS Y CABLES	-			
16	DEPRECIACION ACUMULADA	44.842.170,00			
17	BIENES DE BENEFICIO Y USO PUBLICO	-		PATRIMONIO 6	23.380.843,00
18	RECURSOS NATURALES Y DEL AMBIENTE	-	31	HACIENDA PUBLICA	
19	OTROS ACTIVOS	-	31	CAPITAL FISCAL	67.462.261,00
			31	DEPRECIACION ACUMULADA	-
			31	RESULTADOS DEL EJERCICIO	760.752,00
	TOTAL ACTIVO 3	23.664.713,00			
				TOTAL PSIVO MAS PATRIMOIO	23.664.713,00
	DAGOBERTO SANCHEZ COLON			CARLOS ALBERTO SANCHEZ DE LA ESPRIELLA	
	CONTADOR PUBLICO			REPRESENTANTE LEGAL	
	T P No. 90019 - T				

DEPARTAMENTO: CORDOBA		
MUNICIPIO: PUERTO ESCONDIDO		
ENTIDAD: INSTITUCION EDUCATIVA SANTA ISABEL		
NIT. No. 900.001.142 - 7		
ESTADO DE RESULTADOS		
DICIEMBRE 31 DE 2021		
INGRESOS		
442805	OTRAS TRANSFERENCIAS - PROGRAMAS DE EDUCACION	30.471.828,00
480505	INTERESES SOBRE DEPOSITOS	32.643,00
480890	OTROS INGRESOS - PROPIOS	5.000,00
442890	OTRAS TRANSFERENCIAS - MUNICIPALES	3.000.000,00
480809	EXCEDENTES FINANCIEROS	177.170,00
TOTAL INGRESOS		33.686.641,00
GASTOS E INVERSIONES		
511111	COMISIONES, HONORARIOS Y SERVICIOS	3.133.333,00
511114	MATERIALES Y SUMUNISTROS	15.820.627,00
511115	MANTENIMIENTO	10.642.803,00
511125	SEGUROS GENERALES	613.112,00
511137	ACTIVIDADES CIENTIFICAS	1.810.417,00
511165	INTANGIBLES	871.000,00
580590	FINANCIEROS	34.597,00
TOTAL GASTOS E INVERSIONES		32.925.889,00
RESULTADO DEL EJERCICIO		760.752,00
CARLOS ALBERTO SANCHEZ DE LA ESPRIELLA		DAGOBERTO SANCHEZ C.
REPRESENTANTE LEGAL		CONTADOR
		T.P. No. 90017-T

*¡Educando con calidad para el progreso de la comunidad!*

E-mail: ee\_22357400038501@hotmail.com. Corregimiento Santa Isabel – Puerto Escondido



**INSTITUCIÓN EDUCATIVA SANTA ISABEL  
PUERTO ESCONDIDO - CÓRDOBA**

Con Reconocimiento Oficial Según Res. N° 1310 de mayo 6 de 2019 emanada de SED de Córdoba  
Para los niveles de Preescolar, Básica y Media Académica  
DANE N° 223574000385 NIT 900001142-7 CÓDIGO PEI N°: 0279-549 del 27 de mayo de 2019

**INFORME FSE  
INSTITUCION EDUCATIVA SANTA ISABEL  
DANE: 223574000385**

**Ingresos Presupuestales**

Fuente de Ingreso	Presupuesto Inicial	Presupuesto Definitivo	Monto Recaudado
Otras transferencias recursos públicos	0	0	0
Transferencia de municipales de calidad SGP	0	3,000,000	3,000,000
Recursos de Capital- Reintegros-FOME	0	0	0
Gratuidad	30,000,000	30,471,828	30,471,828
Recursos de Capital- Rendimientos Financieros- Recursos Propios	0	0	0
Recursos de capital- Superávit-Gratuidad	0	177,17	177,17
Recursos de Capital- Superávit-FOME	0	0	0
Recursos de Capital- Reintegros-Gratuidad	0	0	0

Fuente de Ingreso	Presupuesto Inicial	Presupuesto Definitivo	Monto Recaudado
Recursos de Capital- Reintegros-Recursos Propios	0	0	0
Cobros ciclo complementario escuelas normales	0	0	0
FOME	0	0	0
Recursos de Capital- Rendimientos Financieros- FOME	0	0	0
Recursos de Capital- Superávit-Recursos Propios	0	0	0
Recursos de Capital- Rendimientos Financieros- Gratuidad	0	32,643	32,643
Otros Recursos de Capital	0	0	0
Ingresos operacionales	0	5	5

**Distribución fuente de ingresos presupuestales**



*¡Educando con calidad para el progreso de la comunidad!*

E-mail: ee\_22357400038501@hotmail.com. Corregimiento Santa Isabel – Puerto Escondido



## INSTITUCIÓN EDUCATIVA SANTA ISABEL PUERTO ESCONDIDO - CÓRDOBA

Con Reconocimiento Oficial Según Res. N° 1310 de mayo 6 de 2019 emanada de SED de Córdoba  
Para los niveles de Preescolar, Básica y Media Académica  
DANE N° 223574000385 NIT 900001142-7 CÓDIGO PEI N°: 0279-549 del 27 de mayo de 2019

### Gastos Presupuestales

Consolidado Fuente de Ingreso	Presupuesto Inicial	Presupuesto Definitivo	Compromisos	Obligaciones	Pagos
Otras transferencias recursos públicos	0	0	0	0	0
Transferencia de municipales de calidad SGP	0	3,000,000	2,603,670	2,603,670	2,603,670
Recursos de Capital- Reintegros-FOME	0	0	0	0	0
Gratuidad	30,000,000	30,471,828	30,107,406	30,107,406	30,107,406

Consolidado Fuente de Ingreso	Presupuesto Inicial	Presupuesto Definitivo	Compromisos	Obligaciones	Pagos
Recursos de Capital- Rendimientos Financieros- Recursos Propios	0	0	0	0	0
Recursos de capital-Superávit-Gratuidad	0	177,17	177,17	177,17	177,17
Recursos de Capital-Superávit-FOME	0	0	0	0	0
Recursos de Capital- Reintegros-Gratuidad	0	0	0	0	0
Recursos de Capital- Reintegros-Recursos Propios	0	0	0	0	0
Cobros ciclo complementario escuelas normales	0	0	0	0	0
FOME	0	0	0	0	0
Recursos de Capital- Rendimientos Financieros-FOME	0	0	0	0	0
Recursos de Capital-Superávit-Recursos Propios	0	0	0	0	0
Recursos de Capital- Rendimientos Financieros- Gratuidad	0	32,643	32,643	32,643	32,643

Consolidado Fuente de Ingreso	Presupuesto Inicial	Presupuesto Definitivo	Compromisos	Obligaciones	Pagos
Otros Recursos de Capital	0	0	0	0	0
Ingresos operacionales	0	5	5	5	5

**Distribución fuente de gastos presupuestales**



*¡Educando con calidad para el progreso de la comunidad!*

E-mail: ee\_22357400038501@hotmail.com. Corregimiento Santa Isabel – Puerto Escondido





## INSTITUCIÓN EDUCATIVA SANTA ISABEL PUERTO ESCONDIDO - CÓRDOBA

Con Reconocimiento Oficial Según Res. N° 1310 de mayo 6 de 2019 emanada de SED de Córdoba  
Para los niveles de Preescolar, Básica y Media Académica  
DANE N° 223574000385 NIT 900001142-7 CÓDIGO PEI N°: 0279-549 del 27 de mayo de 2019

### Gastos VS Ingresos

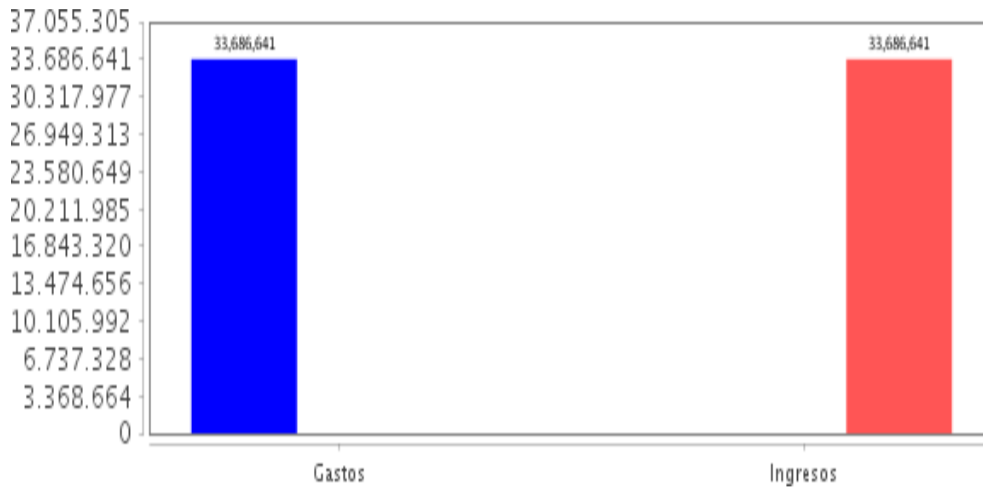

RECURSOS DE GRATUIDAD				
	INGRESOS			
	RECURSOS DE GRATUIDAD	30.471.828		
	INTERESES FINANCIEROS	32.637		
	EXCEDENTES FINANCIEROS	167.903		
	TOTAL INGRESOS	30.672.368		

GASTOS E INVERSIONES				
FECHA	BENEFICIARIO	VR FACTURA	RUBRO	CONCEPTO
23/03/2021	DAGOBERTO SANCHEZ COLON	1.000.000	COMISIONES, HONORARIOS Y SERVICIOS	REALIZACION, ORGANIZACIÓN Y PRESENTACION DE INFORMES FINANCIEROS E ENTES DE CONTROL Y ACOMPAÑAMIENTO EN LA EJECUCION DEL PRESUPUESTO EN LA INSTITUCION
23/03/2021	LIBRERÍA, PAPELERIA Y VARIETADES MACONDO S. A. S.	704.000	MATERIALES Y SUMINISTROS	ADQUISICION DE MATERIALES ,CARPETAS PARA USO ADMINISTRATIVO EN LA INSTITUCION
23/03/2021	MAURO ANDRES MERCADO ALVAREZ	1.436.400	MATERIALES Y SUMINISTROS	ADQUISICION DE MATERIAL DE USO EN REFUERZO ACADEMICO DE ESTUDIANTES DE APRENDIZAJE EN CASA DURANTE EL PERIODO DE PANDEMIA EN LA INSTITUCION
23/03/2021	SISTEMAS INFORMATICOS EMPRESARIALES SIEMPRE NET S. A.S	871.000	INTANGIBLES	ACTUALIZACION DE PLATAFORMA SINAI CALENDARIO 2021 - DE MATRICULA DE ESTUDIANTES EN LA INSTITUCION
29/03/2021	CDR EMPRESARIAL Y /O BELKIS BEATRIZ VARGAS KERQUELEN	425.000	MATERIALES Y SUMINISTROS	ADQUISICION DE MATERIAL IMPRESO. CAMISETAS PARA USO ACADEMICO Y ADMINISTRATIVO EN LA INSTITUCION
29/03/2021	SUMINISTROS DOBLE A Y/O ARNALDO JOSE ALVAREZ	379.750	MATERIALES Y SUMINISTROS	ADQUISICION DE MATERIALES, TEMPERAS, PINCEL PAPEL, PARA USO ACADEMICO DE LOS ESTUDIANTES EN LA INSTITUCION
06/05/2021	MAURO ANDRES MERCADO ALVAREZ	1.459.850	MATERIALES Y SUMINISTROS	ADQUISICION DE MATERIAL DE USO EN REFUERZO ACADEMICO DE ESTUDIANTES DE APRENDIZAJE EN CASA DURANTE EL PERIODO DE PANDEMIA EN LA INSTITUCION
11/05/2021	LIBRERÍA, PAPELERIA Y VARIETADES MACONDO S. A. S.	2.299.947	MATERIALES Y SUMINISTROS	ADQUISICION DE MATERIAL DE USO EN REFUERZO ACADEMICO DE ESTUDIANTES DE APRENDIZAJE EN CASA DURANTE EL PERIODO DE PANDEMIA EN LA INSTITUCION
13/05/2021	DIAN	2.000	GASTOS FINANCIEROS	INTERESES POR PAGO DE RETENCION

*¡Educando con calidad para el progreso de la comunidad!*

E-mail: ee\_22357400038501@hotmail.com. Corregimiento Santa Isabel – Puerto Escondido



## INSTITUCIÓN EDUCATIVA SANTA ISABEL PUERTO ESCONDIDO - CÓRDOBA

Con Reconocimiento Oficial Según Res. N° 1310 de mayo 6 de 2019 emanada de SED de Córdoba  
Para los niveles de Preescolar, Básica y Media Académica  
DANE N° 223574000385 NIT 900001142-7 CÓDIGO PEI N°: 0279-549 del 27 de mayo de 2019

20/05/2021	LUIS ARMANDO RIVERA ARRIETA	1.610.000	MANTENIMIENTO	MANTENIMIENTO GENERAL DE INFRAESTRUCTURA - PAREDES, PISOS, SISTEMA SANITARIO Y OTROS A TODO COSTO EN LA INSTITUCION EDUCATIVA
20/05/2021	MARIO ALBERTO CORONADO CUITIVA	1.040.000	MANTENIMIENTO	MANTENIMIENTO GENERAL DE INFRAESTRUCTURA - PAREDES, PISOS, SISTEMA SANITARIO Y OTROS A TODO COSTO EN LA INSTITUCION EDUCATIVA
18/06/2021	DIAN	1.000	GASTOS FINANCIEROS	GASTOS POR MANEJO DE CUENTA BANCARIO
24/06/2021	DAGOBERTO SANCHEZ COLON	600.000	COMISIONES, HONORARIOS Y SERVICIOS	REALIZACION, ORGANIZACIÓN Y PRESENTACION DE INFORMES FINANCIEROS E ENTES DE CONTROL Y ACOMPAÑAMIENTO EN LA EJECUCIOS DEL PRESUPUESTO EN LA INSTITUCION
24/06/2021	MAURO ANDRES MERCADO ALVAREZ	896.700	MATERIALES Y SUMINISTROS PEDAGOGICOS	ADQUISICION DE MATERIAL DE USO EN REFUERZO ACADEMICO DE ESTUDIANTES DE APRENDIZAJE EN CASA DURANTE EL PERIODO DE PANDEMIA EN LA INSTITUCION
17/08/2021	MAURO ANDRES MERCADO ALVAREZ	1.510.880	MATERIALES Y SUMINISTROS	ADQUISICION DE MATERIAL DE USO EN REFUERZO ACADEMICO DE ESTUDIANTES DE APRENDIZAJE EN CASA DURANTE EL PERIODO DE PANDEMIA EN LA INSTITUCION
24/08/2021	LUIS ARMANDO RIVERA ARRIETA	1.380.000	MANTENIMIENTO	MANTENIMIENTO GENERAL DE INFRAESTRUCTURA - PAREDES, PISOS, SISTEMA SANITARIO Y OTROS A TODO COSTO EN LA INSTITUCION EDUCATIVA
27/08/2021	CDR EMPRESARIAL Y /O BELKIS BEATRIZ VARGAS KERGUELEN	513.000	MATERIALES Y SUMINISTROS	ADQUISICION DE MATERIALES.PARA SEÑALIZACION DE MEDIDAS DE BIOSEGURIDAD EN LA INSTITUCION
27/08/2021	MARIO ALBERTO CORONADO CUITIVA	2.889.400	MANTENIMIENTO	MANTENIMIENTO GENERAL DE INFRAESTRUCTURA - PAREDES, PISOS, SISTEMA SANITARIO Y OTROS A TODO COSTO EN LA INSTITUCION EDUCATIVA
27/08/2021	SUMINISTROS Y PAPELERIA DE LA COSTA SUMYPAPELES	1.682.500	MATERIALES Y SUMINISTROS	ADQUISICION DE MATERIAL DE USO EN REFUERZO ACADEMICO DE ESTUDIANTES DE APRENDIZAJE EN CASA DURANTE EL PERIODO DE PANDEMIA EN LA INSTITUCION
28/09/2021	DIAN	4.000	GASTOS FINANCIEROS	INTERESES POR PAGO DE RETENCION
04/10/2021	DAGOBERTO SANCHEZ COLON	1.533.333	COMISIONES, HONORARIOS Y SERVICIOS	REALIZACION, ORGANIZACIÓN Y PRESENTACION DE INFORMES FINANCIEROS E ENTES DE CONTROL Y ACOMPAÑAMIENTO EN LA EJECUCIOS DEL PRESUPUESTO EN LA INSTITUCION
04/10/2021	LUIS ARMANDO RIVERA ARRIETA	925.531	MANTENIMIENTO	MANTENIMIENTO DEL SISTEMA ELECTRICO DE L A INSTITUCION
06/10/2021	MAURO ANDRES MERCADO ALVAREZ	1.290.100	MATERIALES Y SUMINISTROS	ADQUISICION DE MATERIALES DE USO ADMINISTRATIVO Y ACADEMICO DE LA INSTITUCION EDUCATIVA
25/11/2021	DIAN	3.000	GASTOS FINANCIEROS	GASTOS POR MANEJO DE CUENTA BANCARIO
02/12/2021	LA PREVISORA S.A. COMPAÑÍA DE SEGUROS	613.112	SEGUROS GENERALES	ADQUISICION DE POLIZA DE SEGURO PARA MANEJO DE RECURSOS DE LA INSTITUCION EDUCATIVA
10/12/2021	ANGELICA MARIA ROSSI SANCHEZ	1.810.417	ACTIVIDADES CIENTIFICAS	REALIZACION DE ACTIVIDADES CIENTIFICAS CON LOS ESTUDIANTES EN LA INSTITUCION
10/12/2021	CDR EMPRESARIAL Y /O BELKIS BEATRIZ VARGAS KERGUELEN	655.000	MATERIALES Y SUMINISTROS	ADQUISICION DE MATERIALES PARA BIOSEGURIDAD DEL PERSONAL DE LA INSTITUCION EDUCATIVA
10/12/2021	SUMINISTROS DOBLE A Y/O ARNALDO JOSE ALVAREZ	900.000	MATERIALES Y SUMINISTROS	ADQUISICION DE MATERIAL DE USO EN REFUERZO ACADEMICO DE ESTUDIANTES DE APRENDIZAJE EN CASA DURANTE EL PERIODO DE PANDEMIA EN LA INSTITUCION
28/12/2021	MARIO ALBERTO CORONADO CUITIVA	1.861.702	MANTENIMIENTO	MANTENIMIENTO GENERAL DE INFRAESTRUCTURA - PAREDES, PISOS, SISTEMA SANITARIO Y OTROS A TODO COSTO EN LA INSTITUCION EDUCATIVA
TOTAL GASTOS E INVERSIONES		30.297.622		

*¡Educando con calidad para el progreso de la comunidad!*

E-mail: ee\_22357400038501@hotmail.com. Corregimiento Santa Isabel – Puerto Escondido



**INSTITUCIÓN EDUCATIVA SANTA ISABEL  
PUERTO ESCONDIDO - CÓRDOBA**

Con Reconocimiento Oficial Según Res. N° 1310 de mayo 6 de 2019 emanada de SED de Córdoba  
Para los niveles de Preescolar, Básica y Media Académica  
DANE N° 223574000385 NIT 900001142-7 CÓDIGO PEI N°: 0279-549 del 27 de mayo de 2019

OTRAS TRANSFERENCIAS Y PROPIOS			
	EXCEDENTES FINANCIEROS	9.267	
	INTERESES FINANCIEROS	6	
	OTRAS TRASNFERENCIAS	5.000	
	TRASNFERENCIAS ALCALDIA	3.000.000	
TOTAL INGRESOS		3.014.273	

GASTOS E INVERSIONES				
31/12/2021	BANCO AGRARIO	24.597	GASTOS FINANCIEROS	GASTOS POR MANEJO DE CUENTA BANCARIO
10/12/2021	CDR EMPRESARIAL Y /O BELKIS BEATRIZ VARGAS KERGUELEN	1.207.000	MATERIALES Y SUMINISTROS	ADQUISICON DE MATERIALES PARA BIOSEGURIDAD DEL PERSONAL DE LA INSTITUCION EDUCATIVA
10/12/2021	LIBRERÍA, PAPELERIA Y VARIIDADES MACONDO S. A. S.	460.500	MATERIALES Y SUMINISTROS	ADQUISICION DE MATERIALES DE USO ADMINISTRATIVO Y ACADEMICO DE LA INSTITUCION EDUCATIVA
19/12/2021	MARIO ALBERTO CORONADO CUITIVA	936.170	MANTENIMIENTO	MANTENIMIENTO GENERAL DE INFRAESTRUCTURA - PAREDES, PISOS, SISTEMA SANITARIO Y OTROS A TODO COSTO EN LA INSTITUCION EDUCATIVA
	TOTAL GASTOS E INVERSIONES	2.628.267		

SALDO POR EJECUTAR	760.752
--------------------	---------

**QUE SE PROYECTA A FUTURO EN LA INSTITUCIÓN EDUCATIVA:**

1. Implementar mantenimiento preventivo y correctivo a equipos tecnológicos en las tres sedes de la institución.
2. Avanzar en el cercamiento periférico en sede principal con estructura de malla y tubería metálica.
3. Implementar estrategia de Plan de Lectura para incentivar el hábito por la lectura en los estudiantes.
4. Mantenimiento a la planta física de las tres sedes (pintura).
5. Realizar identificación institucional en fachadas de las tres sedes educativas en pintura
6. Apoyar la implementación y operabilidad de la Escuela de Padres en la institución.
7. Diseñar e implementar de forma transversal en áreas, niveles y grados el Proyecto de Vida de los estudiantes, desde grado preescolar hasta grado 11.
8. Implementar y hacer seguimiento a estrategias que conlleven a obtener mejores resultados en pruebas saber.
9. Gestionar con entidades como Personería, ICBF, Comisaria de familia, actividades de capacitación a estudiantes y comunidad en problemáticas tales como embarazos a temprana edad, buenas pautas de crianza, deserción escolar, entre otras.
10. Establecer una base de datos de egresados con datos que sirvan para el mejoramiento de la calidad educativa y las expectativas del alumnado y comunidad respecto al servicio educativo prestado.

*¡Educando con calidad para el progreso de la comunidad!*

E-mail: ee\_22357400038501@hotmail.com. Corregimiento Santa Isabel – Puerto Escondido



**INSTITUCIÓN EDUCATIVA SANTA ISABEL  
PUERTO ESCONDIDO - CÓRDOBA**

Con Reconocimiento Oficial Según Res. N° 1310 de mayo 6 de 2019 emanada de SED de Córdoba  
Para los niveles de Preescolar, Básica y Media Académica  
DANE N° 223574000385 NIT 900001142-7 CÓDIGO PEI N°: 0279-549 del 27 de mayo de 2019

**EVIDENCIAS FOTOGRAFICAS Y ANEXOS**

**RECONSTRUCCIÓN POZO SEPTICO SEDE PRINCIPAL**



**CANALETAS RECOLECTORAS AGUA LLUVIA SEDE LA PANCHA**

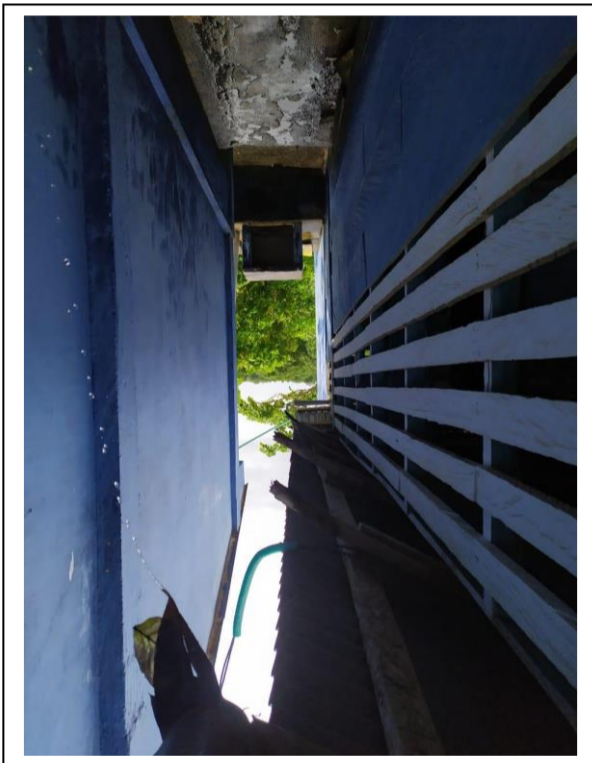

*¡Educando con calidad para el progreso de la comunidad!*

E-mail: ee\_22357400038501@hotmail.com. Corregimiento Santa Isabel – Puerto Escondido





## INSTITUCIÓN EDUCATIVA SANTA ISABEL PUERTO ESCONDIDO - CÓRDOBA

Con Reconocimiento Oficial Según Res. N° 1310 de mayo 6 de 2019 emanada de SED de Córdoba  
Para los niveles de Preescolar, Básica y Media Académica  
DANE N° 223574000385 NIT 900001142-7 CÓDIGO PEI N°: 0279-549 del 27 de mayo de 2019

### INSTALACIÓN TANQUE ELEVADO SEDE TIERRADENTRO ARRIBA



### Entrega guías de estudio y material didáctico primer semestre:



*¡Educando con calidad para el progreso de la comunidad!*

E-mail: ee\_22357400038501@hotmail.com. Corregimiento Santa Isabel – Puerto Escondido





## INSTITUCIÓN EDUCATIVA SANTA ISABEL PUERTO ESCONDIDO - CÓRDOBA

Con Reconocimiento Oficial Según Res. N° 1310 de mayo 6 de 2019 emanada de SED de Córdoba  
Para los niveles de Preescolar, Básica y Media Académica  
DANE N° 223574000385 NIT 900001142-7 CÓDIGO PEI N°: 0279-549 del 27 de mayo de 2019



### CITACIÓN A ASAMBLEA GENERAL PADRES DE FAMILIA, INFORME DE GESTIÓN Y RENDICIÓN DE CUENTAS 2022



### Asamblea General Padres de familia, Informe de Gestión y Rendición de Cuentas 2021



*¡Educando con calidad para el progreso de la comunidad!*

E-mail: ee\_22357400038501@hotmail.com. Corregimiento Santa Isabel – Puerto Escondido



# INSTITUCIÓN EDUCATIVA SANTA ISABEL PUERTO ESCONDIDO - CÓRDOBA

Con Reconocimiento Oficial Según Res. N° 1310 de mayo 6 de 2019 emanada de SED de Córdoba  
Para los niveles de Preescolar, Básica y Media Académica  
DANE N° 223574000385 NIT 900001142-7 CÓDIGO PEI N°: 0279-549 del 27 de mayo de 2019

## ACTA REUNIÓN CON COMUNIDAD EDUCATIVA:

	<b>FORMATO</b>	VERSION: 02
	<b>ACTA DE REUNIÓN</b>	FECHA: 23-07-2012
	<b>PROCESO DE GESTIÓN DE LA EDUCACIÓN</b>	Página 1 de 1

<b>TEMA</b>	RENDICIÓN DE CUENTAS – INFORME DE GESTIÓN 2021 ASAMBLEA GENERAL DE PADRES DE FAMILIA		
<b>FECHA</b>	ENERO 21 DE 2022	HORA	10:30 AM
<b>LUGAR</b>	I.E. SANTA ISABEL		
<p>El día 21 de enero de 2022, se reunieron los integrantes DE LA COMUNIDAD EDUCATIVA SANTA ISABEL, con el objetivo de TRATAR ASPECTOS GENERALES DEL ESTABLECIMIENTO EDUCATIVO.</p> <p><b>ORDEN DEL DÍA</b></p> <ol style="list-style-type: none"><li>1. Control de asistencia y verificación del quórum.</li><li>2. Informe de Gestión periodo 2021 y Rendición de Cuentas 2021 por parte del Rector a la Comunidad Educativa.</li><li>3. Sistema Institucional de Evaluación de los Estudiantes SIEE.</li><li>4. Manual de Convivencia y SIUCE (Sistema Unificado de Convivencia Escolar).</li><li>5. Conformación Consejo de padres</li><li>6. Intervenciones, propuestas, solicitud de aclaraciones por parte de los asistentes.</li><li>7. Tareas</li></ol> <p><b>DESARROLLO</b></p> <p>Siendo las 10:30 AM del día 3 de febrero de 2022, en las instalaciones de la Institución Educativa Santa Isabel se reúnen los miembros de la comunidad educativa para tratar los temas propuestos en el orden día.</p> <p>El rector Carlos Alberto Sánchez De La Espriella, le da la bienvenida a los asistentes y se realiza el control de asistencia.</p> <ul style="list-style-type: none"><li>- El rector socializa a los asistentes el Informe de Gestión del año 2021 así como el informe financiero de ingresos, gastos e inversiones institucionales.</li><li>- Con la intervención del docente José Gregorio Solano integrante del Comité de Convivencia Escolar se socializa aspectos fundamentales del Manual de Convivencia y el SIUCE.</li><li>- El rector expone aspectos importantes del SIEE, cambios y ajustes que se han realizado por parte del consejo Académico y el Consejo Directivo</li><li>- Se realiza la elección del Consejo de Padres con la participación de los docentes quienes lideran la escogencia democrática de cada representante por grado.</li><li>- Se da la palabra a los asistentes para que intervengan y den sus aportes a la reunión. El acudiente Luis Carlos Correa manifiesta su preocupación por el nivel académico de los estudiantes después de la no presencialidad por pandemia y propone el trabajo conjunto de rector, docentes, estudiantes y padres de familia para mejorar el proceso de enseñanza-aprendizaje en los estudiantes.</li><li>- Se dejan compromisos por cumplir por parte de personal de la institución, acudientes y alumnos y se volverá a evaluar los avances en próxima reunión al finalizar primer periodo académico.</li><li>- Siendo las 12:45 se da por terminada la reunión.</li></ul>			





**INSTITUCIÓN EDUCATIVA SANTA ISABEL  
PUERTO ESCONDIDO - CÓRDOBA**

Con Reconocimiento Oficial Según Res. N° 1310 de mayo 6 de 2019 emanada de SED de Córdoba  
Para los niveles de Preescolar, Básica y Media Académica  
DANE N° 223574000385 NIT 900001142-7 CÓDIGO PEI N°: 0279-549 del 27 de mayo de 2019

Firmas de asistentes a reunión rendición de cuentas y asamblea general padres de familia:

	<b>FORMATO</b>	VERSION: 02
	<b>LISTADO DE ASISTENCIA</b>	FECHA: 02-04-2013
	<b>PROCESO DE GESTIÓN DE LA EDUCACIÓN</b>	PAGINA: 1 de 1

TEMA: Rendición de cuentas 2021  
Asamblea General Padres de Familia LUGAR: I.E. Santa Isabel FECHA 21 enero 2022

Nº	NOMBRE Y APELLIDO	INS. EDUCATIVA	CORREO	IDENTIFICACION	TEL./CELULAR	FIRMA
1	Hernando Cuadrado	santa isabel		1.064.307.419	3137919087	Hernando
2	Manuel Cuadrado	santa isabel		1064309220	3122156289	Manuel C. C
3	Imelda Herrera	santa isabel		50957109	3105724105	Imelda HB
4	Aida Posso	santa isabel		1.064316277		Aida Luz Posso
5	Nadira Avila	santa isabel		26.740.143	3128445577	Nadira A.
6	Damiana Morales	santa isabel		26.743.613	3128445577	Damiana M.
7	Luz A. Cervaral	santa isabel		1.064.315.429	3103947792	Luz Cervaral
8	Dixi Correa Canabal	santa isabel		1064313737	3127272692	Dixi, EC.
9	Jurleis Sierra	santa isabel		10643098788	3116088500	Jurleis Sierra C
10	Verlidis Ortiz	santa isabel		50957584	3145138435	Berlinda Souza
11	Brudi Cervaral	santa isabel		50928445	3127272692	Brudi EC
12	Almida Rivera	santa isabel		1064310965	3117609889	Almida
13	Catalina Hernandez	santa isabel		1003143763	3234067928	Catalina Hernandez
14	Angelica Hernandez	santa isabel		1003.142.241	3135755658	Angelica Hernandez

	<b>FORMATO</b>	VERSION: 02
	<b>LISTADO DE ASISTENCIA</b>	FECHA: 02-04-2013
	<b>PROCESO DE GESTIÓN DE LA EDUCACIÓN</b>	PAGINA: 1 de 1

TEMA: Rendición de cuentas 2021  
Asamblea General padres de familia LUGAR: I.E. Santa Isabel FECHA 21 enero 2022

Nº	NOMBRE Y APELLIDO	INS. EDUCATIVA	CORREO	IDENTIFICACION	TEL./CELULAR	FIRMA
15	María Elena Mondago	santa isabel		7045492834	3205330744	maria elena
16	Kelly Johana Canabal	santa isabel		1064310733	3145786024	Kelly Canabal
17	Jurleis Luzman Torre	santa isabel		1037475807	3278915953	Jurleis Guzmán
18	Nelly Vitar Portillo	santa isabel		1064310305	3127284887	Nelly Vitar P
19	Luzneis Portillo	santa isabel		1003741487	3205523477	Luz Portillo
20	Edith Vitar Arias	santa isabel		50957635	3225024801	Edith Vitar
21	Daris Sofía Suarez	santa isabel	dasuacvadrado@hotmail.com	1.064.370.274	3225169737	Daris S.
22	Daris Montesdeasas	santa isabel		50957853	3127086656	Daris M.
23	Fabian Emanuel Burgos	santa isabel		1004.308.546	3235159313	Fabian Burgos
24	Naci Pozo	I.E. Santa Isabel		1064307426	3234609214	Naci Pozo
25	Mario Coronado C	santa isabel		1066176820	3234067928	Mario Coronado C
26	Neyla Pozo	santa isabel		1067839432	3225930825	Neyla Pozo
27	Mariel Cuadrado	santa isabel		15077582	3107890520	Mariel





**INSTITUCIÓN EDUCATIVA SANTA ISABEL  
PUERTO ESCONDIDO - CÓRDOBA**

Con Reconocimiento Oficial Según Res. N° 1310 de mayo 6 de 2019 emanada de SED de Córdoba  
Para los niveles de Preescolar, Básica y Media Académica  
DANE N° 223574000385 NIT 900001142-7 CÓDIGO PEI N°: 0279-549 del 27 de mayo de 2019

	<b>FORMATO</b>	VERSION: 02
	<b>LISTADO DE ASISTENCIA</b>	FECHA: 02-04-2013
	<b>PROCESO DE GESTIÓN DE LA EDUCACIÓN</b>	PAGINA: 1 de 1

TEMA: Rendición de cuentas 2021  
Asamblea General Padres de Familia LUGAR: I.E. Santa Isabel FECHA 21 enero 2022

N°	NOMBRE Y APELLIDO	INS. EDUCATIVA	CORREO	IDENTIFICACION	TEL./CELULAR	FIRMA
28	Kathy P. Corcho M.	Santa Isabel		50957946	3132916069	Kathy P. Corcho M.
29	Jose maria M	Santa Isabel		15 076798	3147953849	Jose maria M
30	Mania jori Rodrygo	Santa Isabel		1003142181	3113002743	Mania J. Rodrygo
31	Cavlus Alberto Dario	Santa Isabel		1003140069	3125849659	Cavlus Alberto
32	Elicioz Reym	Santa Isabel		64583271	3126120600	Elicioz R. m.
33	Stamulcaro Lopez	Santa Isabel		15 075468	3234594408	Stamulcaro Lopez
34	Adis Paola Ramos	Santa Isabel		1037590645	3107301342	Adis Ramos
35	Neida Neidy	Santa Isabel		7384082	323 320751	Neida Neidy
36	Manuel Suarez	Santa Isabel		13075006	3127086656	Manuel Suarez
37	Denis G-A	Santa Isabel		50957917	3203391766	D. G. A
38	Elvina Garsa	Santa Isabel		50957597	3135091502	Elvina Garsa
39	Ernesto Pastor	Santa Isabel		26139966	3125408090	Ernesto P.

	<b>FORMATO</b>	VERSION: 02
	<b>LISTADO DE ASISTENCIA</b>	FECHA: 02-04-2013
	<b>PROCESO DE GESTIÓN DE LA EDUCACIÓN</b>	PAGINA: 1 de 1

TEMA: Rendición de cuentas 2021  
Asamblea Gral padres de Familia LUGAR: I.E. Santa Isabel FECHA 21 enero 2022

N°	NOMBRE Y APELLIDO	INS. EDUCATIVA	CORREO	IDENTIFICACION	TEL./CELULAR	FIRMA
40	Adolfo C-A	Santificadora		150756151	311169270	
41	Enelsy Bravo	Santa Isabel		1064309654	3122483908	Enelsy Bravo
42	Redie Paula	Santa I		71970608	3205008080	Redie Paula
43	Eduardo Heron	Santa I		15042059	3739032415	Eduardo Heron
44	Cledi Heriza	Providencia		50956609	320529828	Cledi H.
45	Juan Lopez	Providencia		15075748	3106408309	Juan Lopez
46	Rut Suarez Lorente	S. Isabel		1064310171	3226399100	Rut Suarez
47	Martha Romanos	Santa Isabel		50957129	3217503726	Martha
48	ARRIA Isabel	Santa Isabel		26140128	3226165080	ARRIA



**INSTITUCIÓN EDUCATIVA SANTA ISABEL  
PUERTO ESCONDIDO - CÓRDOBA**

Con Reconocimiento Oficial Según Res. N° 1310 de mayo 6 de 2019 emanada de SED de Córdoba  
Para los niveles de Preescolar, Básica y Media Académica  
DANE N° 223574000385 NIT 900001142-7 CÓDIGO PEI N°: 0279-549 del 27 de mayo de 2019

 DEPARTAMENTO DE CÓRDOBA	<b>FORMATO</b>	VERSION: 02
	<b>LISTADO DE ASISTENCIA</b>	FECHA: 02-04-2013
	<b>PROCESO DE GESTIÓN DE LA EDUCACIÓN</b>	PAGINA: 1 de 1

TEMA: Rendición de cuentas 2021  
Asamblea Gral Padres de Familia LUGAR: I.E. Santa Isabel FECHA 21 enero 2022

Nº	NOMBRE Y APELLIDO	INS. EDUCATIVA	CORREO	IDENTIFICACION	TEL./CELULAR	FIRMA
1	Agueda Guerra	Santa Isabel		50904065	3144262343	Agueda G.
2	José Bravo	Santa Isabel		25.075.716	3144736798	José Bravo
3	Yorledis Care	Santa Isabel		27.902.790607	3116219099	Yorledis
4	Alba Lopez	Santa Isabel		50913062	3148383471	Alba
5	Eliana Posso	Santa Isabel		1003399631	3229332709	Eliana
6	Manuel Posso	Santa Isabel		25096449	3222156722	Manuel Posso
7	Derivi Ceballos	Santa Isabel		1064307041	3219258101	Derivi Ceballos
8	Ledys Posso	Santa Isabel		50956747	3135141667	Ledys Posso
9	Arnalis Posso	Santa Isabel		26253598	3145712898	Arnalis Posso
10	Ketty Carvajal	Santa Isabel		1003142525	3128819136	Ketty Carvajal
11	Marcela Penate	Santa Isabel		2064312265	3222156722	Marcela Penate
12	Lucy Posso	Santa Isabel		50909407	3225050850	Lucy Posso
13	Edilberto Tordecilla	Santa Isabel		6888610	3225050850	Edilberto Tordecilla
14	Angelica Cuadrado	Santa Isabel		2123601871	3106925930	Angelica Cuadrado