



**INSTITUCION EDUCATIVA MARRALÚ**  
CODIGO DANE: 223068000041  
Resolución de aprobación N° 003877 de 14 de Diciembre de  
2017  
NIT N-900122525-3  
Ayapel – Córdoba

## ***INSTITUCIÓN EDUCATIVA MARRALÚ***

# ***RENDICIÓN DE CUENTAS VIGENCIA 2021***

***DIRECTORA  
LILIANA MARIA NARVÁEZ CASTAÑO***

***26 DE FEBRERO***

***AYAPEL - CORDOBA***



## **INSTITUCION EDUCATIVA MARRALÚ**

**CODIGO DANE: 223068000041**

**Resolución de aprobación N° 003877 de 14 de Diciembre de 2017**

**NIT N-900122525-3**

**Ayapel – Córdoba**

**ENTIDAD TERRITORIAL: CORDOBA**

**MUNICIPIO: AYAPEL**

**DIRECCION: CORREGIMIENTO DE MARRALU**

**MODALIDAD: ACADÉMICA**

**NATURALEZA: OFICIAL**

**CALENDARIO: A**

**JORNADA: MAÑANA**

**CARÁCTER: MIXTO**

**RESOLUCION DE APROBACIÓN DE ESTUDIOS: RESOLUCIÓN N° 003877 DE 14 DE DICIEMBRE DE 2017 QUE AMPARA LOS GRADOS DE PREESCOLAR, BASICA PRIMARIA, BASICA SECUNDARIA Y EDUCACIÓN MEDIA ACADÉMICA GRADO DÉCIMO (10°)**

**NIVELES: PREESCOLAR, BÁSICA PRIMARIA, BASICA SECUNDARIA Y MEDIA**

### **¿QUE ES RENDICIÓN DE CUENTAS?**

“La rendición de cuentas es el proceso en el cual las administraciones públicas del orden Nacional y Territorial y los servidores públicos comunican, explican y argumentan sus acciones a la sociedad” (MEN, 2007). La conforma el conjunto de acciones planificadas y su puesta en marcha por las instituciones del Estado con el objeto de informar a la sociedad acerca de las acciones y resultados producto de su gestión y permite recibir aportes de los ciudadanos para mejorar su desempeño.

En este sentido la rendición de cuentas es un proceso de “doble vía” en el cual los servidores del Estado tienen la obligación de informar y responder por su gestión, y la ciudadanía tiene el derecho a ser informada y pedir explicaciones sobre las acciones adelantadas por la administración.

### **REFERENTES PARA LA RENDICION DE CUENTAS**

Principios constitucionales: transparencia, responsabilidad, eficacia, eficiencia e imparcialidad y participación ciudadana en el manejo de los recursos públicos y los proyectos presentados.

Documentos de política: Plan Nacional de Desarrollo, Plan de Desarrollo Territorial, Plan Educativo Institucional, Plan de Mejoramiento Institucional.



## **INSTITUCION EDUCATIVA MARRALÚ**

**CODIGO DANE: 223068000041**

**Resolución de aprobación N° 003877 de 14 de Diciembre de 2017**

**NIT N-900122525-3**

**Ayapel – Córdoba**

Marco Legal: Constitución Política, Ley 115 de 1994, Ley 715 de 2001, la Ley 489 de 1998 y la Ley 1474 de 2011, Decreto 4791 de 2008, Decreto 1075 de 2015, Directiva Ministerial No. 22 del 21 de julio de 2010.

- **INSTITUCION EDUCATIVA MARRALU SEDE PRINCIPAL**
- **SEDE SANTA ROSA**
- **SEDE LAS MUCURAS**

La Institución Educativa Marralú, se encuentra ubicada en el corregimiento que lleva su mismo nombre, zona rural de difícil acceso en el municipio de Ayapel Córdoba, de carácter oficial, ofreciendo los niveles educativos de preescolar, primaria y secundaria y media (grados 0° a 10°), teniendo en cuenta su ubicación geoestratégica para disminuir la brecha de deserción escolar que se presenta entre la secundaria para el ingreso a la educación media de la población estudiantil, actualmente cuenta con una matrícula al último corte según simat de 232 estudiantes distribuidos en sus 3 sedes educativas. Este es el inicio para empezar una ardua tarea conjunta con los diferentes entes del estado en el sector de la educación.

La adecuación de la infraestructura de las sedes educativas, contribuye a mejorar los ambientes para el desarrollo pedagógico de los educandos, hecho que se traduce en aspectos motivacionales que llevan a un mejor aprehender, al tiempo que asegura la capacidad del sistema para absorber y retener al mayor número de población estudiantil, aumento de los ingresos de SGP del municipio y largo plazo favorece los índices de desarrollo social de la población, aportando arraigo y correspondencia de parte de la comunidad aquí formada, esto asegura que los estudiantes reciban una educación integral con calidad. La calidad no solamente depende de los recursos pedagógicos, sino también de las instalaciones de la infraestructura educativa y estrategias de permanencias, institucionales y municipales.

### **CIERRE DE BRECHAS**

Porcentaje de estudiantes beneficiados con gratuidad: 100% Porcentaje de estudiantes pertenecientes a poblaciones vulnerables beneficiadas con el programa de alimentación escolar, programa de permanencia: 100%, ampliación de cobertura educativa en educación media completa grado 10°, 100%, acompañamiento de corporación EnCausa, a través de la resignificación del PEI.



**INSTITUCION EDUCATIVA MARRALÚ**  
CODIGO DANE: 223068000041  
Resolución de aprobación N° 003877 de 14 de Diciembre de  
2017  
NIT N-900122525-3  
Ayapel – Córdoba

## **CALIDAD**

Porcentaje de educadores participando en el plan de formación: 100%

(Cualificación Docente, formación en reestructuración curricular, diseño de pruebas saber, mallas curriculares, planes de áreas municipales e institucionales, proyecto educativo institucional PEI)

Porcentaje de estudiantes que reprobaron el año escolar en básica primaria, secundaria y media: 3.7%

Porcentaje de deserción interanual en preescolar, básica y secundaria: 1. %

## **INNOVACION Y PERTINENCIA**

- ✓ Número de estudiantes promedio por computador en el establecimiento educativo: 48.6%
- ✓ Porcentaje de matrícula con acceso a internet: En todas las sedes: 50%
- ✓ MODELO DE GESTION Porcentaje de ejecución de los recursos de los Fondos de Servicios educativos por concepto de gasto: 98%
- ✓ Porcentaje de cumplimiento del Plan de mejoramiento institucional: 75 % (algunas metas cumplidas y no cumplidas).

## **PREGUNTAS CLAVES**

1. ¿Qué se logró?
2. ¿Cómo se logró?
3. ¿Qué se gastó?
4. ¿Cómo se gastó?
5. ¿Qué se proyecta a futuro en el establecimiento educativo?



**INSTITUCION EDUCATIVA MARRALÚ**  
CODIGO DANE: 223068000041  
Resolución de aprobación N° 003877 de 14 de Diciembre de  
2017  
NIT N-900122525-3  
Ayapel – Córdoba

## ❖ ¿QUE SE LOGRO?

### GESTION DIRECTIVA

- Construcción, socialización y puesta en marcha del Plan de Mejoramiento 2021.
- Implementación de acciones para mejorar resultados Pruebas SABER.
- Socialización a todos los estamentos de la comunidad educativa del Manual de Convivencia, atendiendo a las disposiciones de la ley 1620 de marzo de 2013.
- Dotación de textos por parte del Ministerio de Educación, por ser institución beneficiada del programa Todos Aprender (PTA).
- Generación de un buen ambiente de trabajo agradable, cordial y cálido entre todos los miembros de la comunidad educativa.
- Trabajo permanente para dinamizar la gestión de aula.
- Formación en el Proyecto Vive tu Biblioteca Escolar
- Formación en el Curso Cultura de la Contribución Escolar
- Aplicación del índice de inclusión
- Gestión para lograr el acompañamiento de la corporación EnCausa de Medellín
- Lograr mancomunadamente con el consejo directivo gestiones de mejoramiento de infraestructura de la IE Marralú y las sedes, Santa Rosa y Las Múcuras.

## ¿QUE SE LOGRO?

### GESTION ACADEMICA

- Reorganización de la asignación académica
- Implementación de los Planes de Mejoramiento a los estudiantes con dificultades aprobados por el Consejo Académico e introducidos en el SIEE.
- Implementación de corte de período un mes antes de finalizar este y rendirle un informe a los padres de familia verbal entregándoles el Plan de Mejoramiento para que sea trabajado con su acompañamiento.
- Desarrollo de los Proyectos Transversales, de aula, pretende incentivar a los estudiantes de las 3 sedes al amor por la lectura, la escritura, la innovación, medio ambiente y la investigación.
- Seguimiento a planes de estudio y de acción.
- Estudio y ajustes al SIEE, en relación a la Pandemia por Covid 19.
- Implementar la Estrategia de Evaluar para Avanzar 2021.
- Desarrollo de acciones para potenciar en los estudiantes de la institución el desarrollo de pensamiento, las competencias comunicativas, laborales, ciudadanas y valores, a través del desarrollo curricular.

**Dirección Corregimiento Marralú E- mail: ee\_22306800004101@sedcordoba.gov.co**



**INSTITUCION EDUCATIVA MARRALÚ**  
CODIGO DANE: 223068000041  
Resolución de aprobación N° 003877 de 14 de Diciembre de  
2017  
NIT N-900122525-3  
Ayapel – Córdoba

- Ajuste e implementación de mallas curriculares aplicada a la evolución por competencias
- Puesta en marcha la evaluación acumulativa tipo ICFES en todos grados al finalizar cada periodo académico.
- Proyección a la comunidad en la búsqueda de la identidad cultural

## ¿QUE SE LOGRO?

### GESTION ADMINISTRATIVA Y FINANCIERA

- Adquisición de póliza de manejo global
- Suministro de materiales pedagógicos para la institución educativa Marralú.
- Primer pago del contrato prestación de servicios profesionales en apoyo a la gestión financiera, contable y contractual a la rectoría de la institución educativa Marralú en manejo de los fondos de servicios educativos de conformidad con el decreto. 4791 de diciembre de 2008 y el decreto 4807 de diciembre de 2011.
- Suministro de materiales necesarios para la reproducción e impresión de guías académicas para desarrollar trabajos en casa.
- Segundo pago del contrato de prestación de servicios profesionales en apoyo a la gestión financiera, contable y contractual a la rectoría de la institución educativa Marralú en manejo de los fondos de servicios educativos de conformidad con el decreto 4791 de diciembre de 2008 y el decreto 4807 de diciembre de 2011.
- Suministro de materiales necesarios para la reproducción e impresión de guías académicas para desarrollar trabajos en casa.
- Contrato de suministro de toners, tintas y demás insumos para la institución educativa Marralú.
- Mantenimiento fotocopiadora Ricoh mpc 2550.
- Tercer pago del contrato de prestación de servicios profesionales en apoyo a la gestión financiera, contable y contractual a la rectoría de la institución educativa Marralú en manejo de los fondos de servicios educativos de conformidad con el decreto 4791 de diciembre de 2008 y el decreto 4807 de diciembre de 2011.
- Orden de servicio para el cerramiento y cercado a todo costo en madera de la institución educativa Marralú, sede Santa Rosa.
- Pago del 30% del contrato de mantenimiento general a todo costo de la infraestructura física de la institución educativa Marralú y sus sedes.



## **INSTITUCION EDUCATIVA MARRALÚ**

**CODIGO DANE: 223068000041**

**Resolución de aprobación N° 003877 de 14 de Diciembre de 2017**

**NIT N-900122525-3**

**Ayapel – Córdoba**

- Orden de compra de materiales de ferretería para la institución educativa Marralú.
- Segundo pago parcial del 30% del contrato de mantenimiento general a todo costo de la infraestructura física de la institución educativa Marralú y sus sedes.
- Último pago del contrato de mantenimiento general a todo costo de la infraestructura física de la institución educativa Marralú y sus sedes.
- Tercer pago del contrato de prestación de servicios profesionales en apoyo a la gestión financiera, contable y contractual a la rectoría de la institución educativa Marralú en manejo de los fondos de servicios educativos de conformidad con el decreto 4791 de diciembre de 2008 y el decreto 4807 de diciembre de 2011.
- Pago final del contrato de prestación de servicios profesionales en apoyo a la gestión financiera, contable y contractual a la rectoría de la institución educativa Marralú en manejo de los fondos de servicios educativos de conformidad con el decreto 4791 de diciembre de 2008 y el decreto 4807 de diciembre de 2011.

### **EJECUCION FINANCIERA VIGENCIA FISCAL AÑO 2021**

**Objetivos:** El Objetivo principal de la Institución Educativa, es Garantizar en una Forma Organizada, Eficaz y Eficiente los Recursos de los Fondos de Servicios Educativos y que esté encaminado al Mejoramiento de la calidad Académica en la Institución en un Periodo de Tiempo Determinado.

**Principales Políticas de Ejecución:** Adelantar todos y cada uno de los procesos contractuales, teniendo en cuenta los Principios de Igualdad, Moralidad, Eficiencia, Eficacia, Celeridad y Economía, establecido dentro del Marco de la Ley 80 de 1993 y la Ley 1150 de 2007, y los Decretos Reglamentarios 4791 de 2008 y 4807 de 2011.

**Metodología para su Formación:** Los Bienes y Servicios adquiridos por la Institución, se basan en las necesidades planteadas por las partes que intervienen en la Formación Académica y las que se presentan en forma Inesperada, necesarias para lograr una mejor prestación del servicio Escolar que conlleva al mejoramiento de la Calidad Académica y por ende lograr el Correcto Funcionamiento de la Institución.





## **INSTITUCION EDUCATIVA MARRALÚ**

**CODIGO DANE: 223068000041**

**Resolución de aprobación N° 003877 de 14 de Diciembre de 2017**

**NIT N-900122525-3**

**Ayapel – Córdoba**

La Ejecución se realiza teniendo en cuenta los principios de Economía, imparcialidad, Eficiencia, Necesidad y Efectividad, con el fin de garantizar el adecuado funcionamiento de la Institución y dentro de los Parámetros de Cantidad y Oportunidad.

La Directora como Representante Legal y Primera Autoridad de la Institución es el Ordenador del Gasto y Tiene Facultades para Suscribir los Contratos necesarios para dar cumplimiento de los Objetivos trazados, con mira a cumplir con el Mejoramiento de la Calidad Académica en la Institución.

La Ejecución está proyectada con el objeto de cubrir las Necesidades de las Áreas Misionales y de Apoyo a la Institución, teniendo en cuenta la estructura organizacional, siendo este un Establecimiento Público del orden Departamental.

Periodo: Se elaboró para el Término de un año, teniendo en Cuenta los Consumos Históricos, los Compromisos y Necesidades de la Institución Educativa y se estableció que su ejecución será Mensualizada.

Metodología: Primero se Realiza una Planeación de las Necesidades, para de esta forma realizar las Contrataciones y así adquirir los Bienes o servicios, todo esto basado en los datos Históricos de Consumo, este proceso es presentado ante el Consejo Directivo, para que estos decidan sobre los datos presentados y se tomen las correcciones o ajustes necesarios y dar cumplimiento al Mejoramiento de la Calidad Académica en la institución y dar la respectiva Aprobación y Publicación bajo los Principios de Igualdad, Moralidad, Eficiencia y Economía.

De acuerdo a lo anterior se determina la modalidad de Contratación, teniendo en cuenta la Ley 80 e 1993 y sus Decretos Reglamentarios.

Acciones de Control: El Rector o Director(a) de la Institución siempre debe dar información de las Acciones Ejecutadas, a toda la Comunidad y Miembros del Consejo Directivo, quienes califican dichas Acciones y por ende los Entes de Control de igual forma deben estar enterados de todos los procesos ejecutados en la institución.

Responsables: El Único Responsable de todos los Procesos ejecutados con respecto al manejo de los Fondos de Servicios Educativos, de acuerdo al Plan de Compras, es el Rector de la Institución.







**INSTITUCIÓN EDUCATIVA MARRALÚ**  
**CODIGO DANE: 223068000041**  
**Resolución de aprobación N° 003877 de 14 de Diciembre de 2017**  
**NIT N-900122525-3**  
**Ayapel – Córdoba**

RUBRO	CONCEPTOS	GASTOS DE FUNCIONAMIENTO
2.1.4	CONTRATACIÓN DE SERVICIOS TÉCNICOS Y PROFESIONALES	\$ 3.184.856
2.2.2	ADQUISICIÓN DE BIENES DE CONSUMO FINAL	\$ 13.460.096
2.2.4	MANTENIMIENTO, CONSERVACIÓN, REPARACIÓN DE INSTALACIONES	\$ 7.902.000
2.2.9	PRIMAS POR SEGURO	\$ 583.100
	POR COMPROMETER	\$ 122.783

### RECURSOS EJECUTADOS PARA FUNCIONAMIENTO E INVERSION

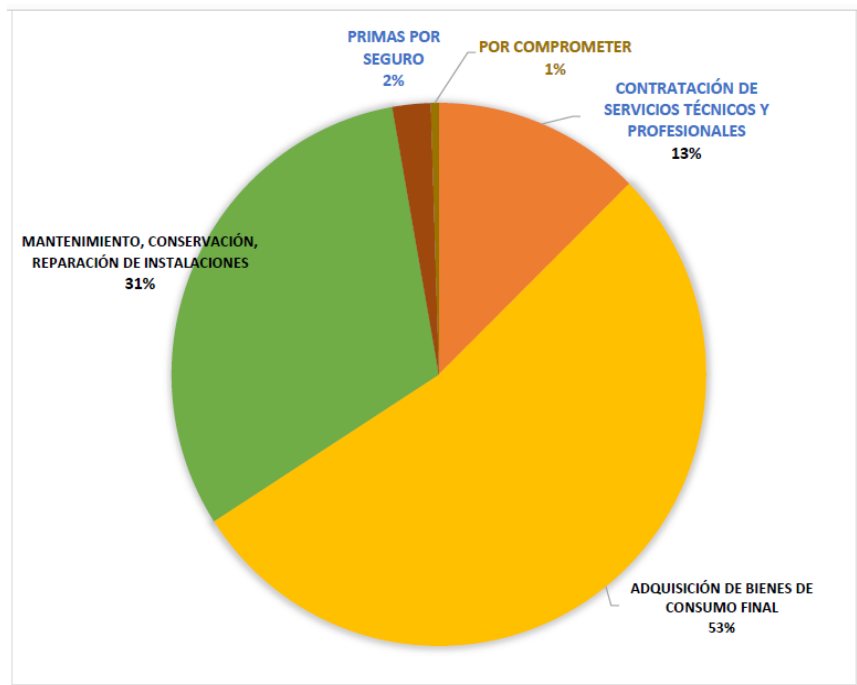

Como podemos observar en la gráfica, el mayor uso de los recursos fue aplicado en adquisición de bienes de consumo final con un 53%, mantenimiento, conservación y reparación de instalaciones 31% y en contratación de servicios técnicos y profesionales un 13%. El rubro que menos afecto el presupuesto fue primas por seguro con un 8%. Eso nos deja un saldo final por comprometer del 1%.



**INSTITUCION EDUCATIVA MARRALÚ**  
CODIGO DANE: 223068000041  
Resolución de aprobación N° 003877 de 14 de Diciembre de  
2017  
NIT N-900122525-3  
Ayapel – Córdoba

## ¿QUE SE LOGRÓ?

### GESTION DE LA COMUNIDAD

- Empoderamiento del Comité de Convivencia como instancia mediadora de conflictos, estudio y análisis de casos críticos.
- Seguimiento y Orientación de los casos de los estudiantes remitidos por problemas académicos y de convivencias.
- Inclusión de los padres de familia en los procesos de formación de sus hijos.
- Participación activa de los padres de familia en los diferentes órganos del gobierno escolar.
- Participación en encuentros deportivos y culturales interesadas con el acompañamiento de padres de familias.

## ¿COMO SE LOGRO?

- Las metas formuladas en nuestro Plan de Mejoramiento; esto se logró con el apoyo, compromiso y liderazgo de la directiva de la institución, del equipo docentes, el Consejo Directivo, el Gobierno Estudiantil, La Junta de Padres de Familia, El Consejo de Padres de Familia, el liderazgo de la Directora, los diferentes miembros del Gobierno Escolar y de todos los actores de la comunidad educativa.
- Todos los logros fueron posible basándonos en una modalidad de trabajo en equipos colaborativos, donde participaron todos los miembros de la comunidad educativa con sus representantes en los diferentes órganos que conforman el gobierno escolar.
- Participación activa en las gestiones ante las entidades gubernamentales y no gubernamentales que se encuentran en la comunidad y fuera de ella.



**INSTITUCION EDUCATIVA MARRALÚ**  
CODIGO DANE: 223068000041  
Resolución de aprobación N° 003877 de 14 de Diciembre de  
2017  
NIT N-900122525-3  
Ayapel – Córdoba

## ¿QUE SE PROYECTA A FUTURO?

- Aumento de cobertura en las 3 sedes educativas
- Articulación, en la práctica del modelo pedagógico constructivista y los enfoques del aprendizaje significativo y escuela nueva.
- Continuar con las gestiones para la consecución de la construcción de aulas escolares y compra de lote en la sede principal.
- Mantenimiento y mejoramiento de aulas escolares, unidades sanitarias y otros en todas las 3 sedes
- Desarrollo de los proyectos de transversales con el apoyo de la administración municipal y las ONG que hacen presencia en la comunidad y en el municipio de igual forma con el apoyo de las empresas privadas en que funcionan en la zona de influencia de la institución educativa.
- Ejecución de las acciones del Plan de Prevención de Riesgos.
- Ampliación de cobertura de la educación media (grado 11°)
- Implementación y articulación de la asignatura de emprendimiento
- Articulación con el SENA para la media técnica
- Ser una Institución educativa líder en la región por su calidad educativa ajustada al contextos respondiendo a las necesidades de la comunidad

Atentamente,

**Liliana Narváez Castaño**  
CC: 35.115.982 de Cereté  
Directora.  
Celular: 3145074709  
Dirección. Calle 7 B N° 5ª – 56 – Ayapel.

## ANEXOS:

**Evidencias fotográficas**



**INSTITUCION EDUCATIVA MARRALÚ**  
CODIGO DANE: 223068000041  
Resolución de aprobación N° 003877 de 14 de Diciembre de  
2017  
NIT N-900122525-3  
Ayapel – Córdoba

**Gestiones, cerramiento y cercado en madera sede Santa Rosa.**







**INSTITUCION EDUCATIVA MARRALÚ**  
CODIGO DANE: 223068000041  
Resolución de aprobación N° 003877 de 14 de Diciembre de 2017  
NIT N-900122525-3  
Ayapel – Córdoba

**Formaciones con PTA y Corporación EnCausa**





**INSTITUCION EDUCATIVA MARRALÚ**  
CODIGO DANE: 22306800041  
Resolución de aprobación N° 003877 de 14 de Diciembre de 2017  
NIT N-900122525-3  
Ayapel – Córdoba

**Participación en la Formación del Proyecto Vive tu biblioteca Escolar**

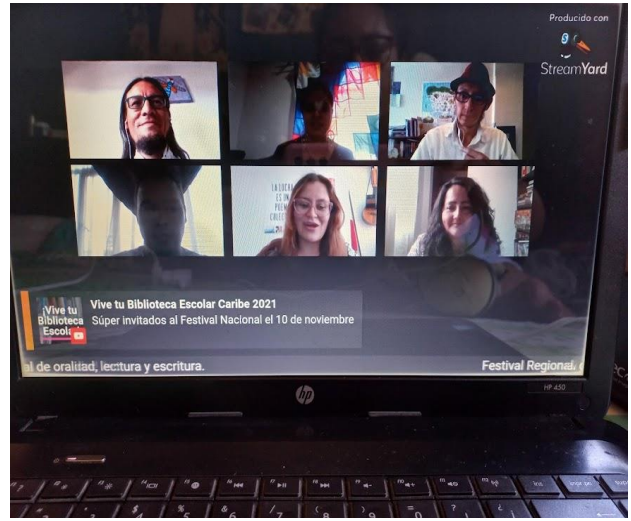
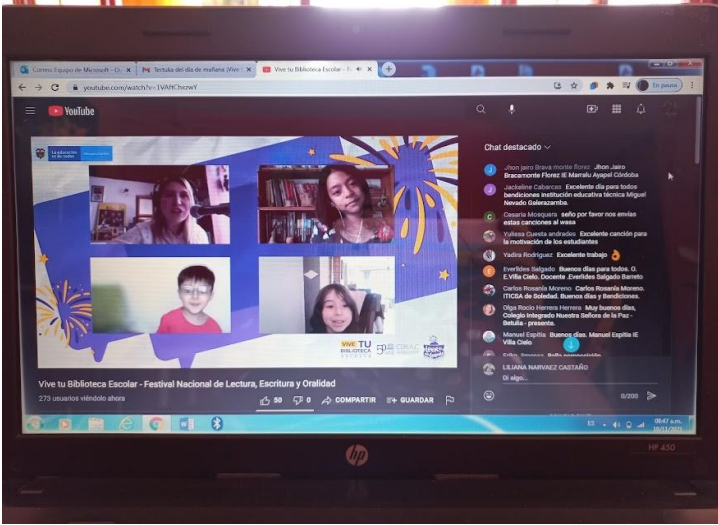





**INSTITUCION EDUCATIVA MARRALÚ**  
CODIGO DANE: 223068000041  
Resolución de aprobación N° 003877 de 14 de Diciembre de  
2017  
NIT N-900122525-3  
Ayapel – Córdoba

*Mantenimiento general de la infraestructura física de todas las sedes de la I.E. Marralú*



**Dirección Corregimiento Marralú E- mail: ee\_22306800004101@sedcordoba.gov.co**





**INSTITUCION EDUCATIVA MARRALÚ**  
CODIGO DANE: 223068000041  
Resolución de aprobación N° 003877 de 14 de Diciembre de  
2017  
NIT N-900122525-3  
Ayapel – Córdoba







**INSTITUCION EDUCATIVA MARRALÚ**  
CODIGO DANE: 223068000041  
Resolución de aprobación N° 003877 de 14 de Diciembre de  
2017  
NIT N-900122525-3  
Ayapel – Córdoba





**INSTITUCION EDUCATIVA MARRALÚ**  
CODIGO DANE: 223068000041  
Resolución de aprobación N° 003877 de 14 de Diciembre de  
2017  
NIT N-900122525-3  
Ayapel – Córdoba







**INSTITUCION EDUCATIVA MARRALÚ**  
CODIGO DANE: 223068000041  
Resolución de aprobación N° 003877 de 14 de Diciembre de  
2017  
NIT N-900122525-3  
Ayapel – Córdoba





**INSTITUCION EDUCATIVA MARRALÚ**  
CODIGO DANE: 223068000041  
Resolución de aprobación N° 003877 de 14 de Diciembre de 2017  
NIT N-900122525-3  
Ayapel – Córdoba

**Compra de material pedagógico**





**INSTITUCION EDUCATIVA MARRALÚ**

**CODIGO DANE: 223068000041**

**Resolución de aprobación N° 003877 de 14 de Diciembre de  
2017**

**NIT N-900122525-3**

**Ayapel – Córdoba**