



INFORME DE GESTIÓN PARA LA RENDICIÓN DE CUENTAS EN EL SECTOR EDUCATIVO 2021

**INSTITUCIÓN EDUCATIVA
JOSÉ ANTONIO GALÁN
San Antero - Córdoba**



SAN ANTERO - CÓRDOBA

ENTIDAD TERRITORIAL: Córdoba

MUNICIPIO: San Antero

DIRECCION: Barrio Manga Calle 12 N° 11B - 120

MODALIDAD: Académica

NATURALEZA: Oficial

CALENDARIO: A

JORNADA: Mañana y Tarde

CARÁCTER: Mixto

**RESOLUCION DE APROBACION DE ESTUDIOS:
0000677**

NIVELES: Preescolar, Básica y Media

EMAIL: ee_12367200005401@hotmail.com

“La rendición de cuentas es el proceso en el cual las administraciones públicas del orden nacional y territorial y los servidores públicos comunican, explican y argumentan sus acciones a la sociedad” (MEN, 2007). La conforma el conjunto de acciones planificadas y su puesta en marcha por las instituciones del estado con el objeto de informar a la sociedad acerca de las acciones y resultados producto de su gestión y permite recibir aportes de los ciudadanos para mejorar su desempeño.

En este sentido la rendición de cuentas es un proceso de “doble vía” en el cual los servidores del estado tienen la obligación de informar y responder por su gestión, y la ciudadanía tiene el derecho a ser informada y pedir explicaciones sobre las acciones adelantadas por la administración.

¿QUÉ ES RENDICIÓN DE CUENTAS?



SAN ANTERO - CÓRDOBA

Principios constitucionales: transparencia, responsabilidad, eficacia, eficiencia e imparcialidad y participación ciudadana en el manejo de los recursos públicos y los proyectos presentados. **documentos de política:** plan nacional de desarrollo, plan de desarrollo territorial, plan educativo institucional, plan de mejoramiento institucional. **marco legal:** constitución política, ley 115 de 1994, ley 715 de 2001, la ley 489 de 1998 y la ley 1474 de 2011, decreto 4791 de 2008, decreto 1860 de 1994, directiva ministerial no. 22 del 21 de julio de 2010.

REFERENTES PARA LA RENDICIÓN DE CUENTAS



INSTITUCIÓN EDUCATIVA JOSÉ ANTONIO GALÁN

SEDES:

- ✓ Principal
- ✓ Inmaculada
- ✓ Cervella
- ✓ Santa Catalina
- ✓ Sierra Morena
- ✓ San José de Petare



La institución educativa José Antonio Galán inicio en el año de 1969 como escuela ICCE y luego en el año 2003 pasó a constituirse en institución educativa mediante resolución n° 0000677 de septiembre 16 emanada de la secretaría de educación departamental. Cuenta con seis (6) sedes, las cuales en el año 2019 atiende en la sede principal 1588 estudiantes, sede inmaculada 453 estudiantes, sede Cervella 169 estudiantes; sede Santa Catalina 146 estudiantes, sede Sierra Morena 13 estudiantes; sede San José de Petare 37 estudiantes, para un total general en toda la sede 2.406 estudiantes. En el 2020 una disminución de su población estudiantil debido a la pandemia covid-19 el cual se refleja así: sede central con 1.498 estudiantes distribuidos en preescolar, primaria, secundaria y media; Inmaculada con 443 estudiantes distribuidos en preescolar y primaria; Cervella con 165 estudiantes distribuidos en preescolar y primaria; Santa Catalina con 148 estudiantes distribuidos en preescolar y primaria; Sierra Morena con 14 estudiantes distribuidos en preescolar y primaria; San José de Petare con 49 estudiantes distribuidos en preescolar y primaria, para un total de una población estudiantil de 2.313 estudiantes.

Actualmente en el 2021 aumento la población estudiantil con 2.594 estudiantes en todas sus sedes



SAN ANTERO - CÓRDOBA



CONTEXTUALIZACIÓN

**INSTITUCIÓN
EDUCATIVA JOSÉ
ANTONIO GALÁN.**

- Estudiantes beneficiados con gratuidad: 100%
- Estudiantes pertenecientes a poblaciones vulnerables beneficiadas con el programa de alimentación escolar, programa de permanencia: 100%
- Estudiantes con necesidades educativas especiales escolarizados: 1.5%; representado en la atención de 35 casos de: déficit cognitivo, déficit de atención, baja visión, trastorno afectivo bipolar tipo II. 2021

CIERRE DE BRECHAS



CALIDAD

- Porcentaje de estudiantes que reprobaron el año escolar en básica y media: 1.7%
- Porcentaje de deserción intra-anual básica y media: 1.11 %



- Porcentaje de estudiantes que cuentan en sus casas con un medio tecnológico (Celular) para la comunicación: **50%**
- Porcentaje de estudiantes que cuentan con un medio tecnológico (Celular inteligente, Tablet, Pc) para apoyar las actividades académica: **30%**
- Porcentaje de estudiantes con acceso a internet en sus hogares: **20%**

MODELO DE GESTIÓN

Porcentaje de ejecución de los recursos de los fondos de servicios educativos por concepto de gasto: **100%**

INNOVACIÓN Y PERTINENCIA



1. ¿Qué se logró?
2. ¿Cómo se logró?
3. ¿Qué se gastó?
4. ¿Cómo se gastó?
5. ¿Qué se proyecta a futuro en el establecimiento educativo?

PREGUNTAS ORIENTADORAS



- ✓ Uso de SME SOFTWARE ESCOLAR para los reportes de informes académicos.
- ✓ Resignificación del PEI, teniendo en cuenta las directrices emanadas por las autoridades del orden nacional y departamental
- ✓ Implementación del voto digital en la elección del gobierno escolar.
- ✓ Implementación de acciones para el trabajo flexible en casa (guías entregada de manera física atendiendo los protocolos de bioseguridad).
- ✓ Pre-informes académicos, al desarrollar el 50% de cada periodo académico.
- ✓ Generación de un buen ambiente de trabajo agradable entre directivos docentes, docentes y estudiantes.
- ✓ Trabajo permanente para dinamizar la gestión de aula.
- ✓ Caracterización de los estudiantes por medio de la situación de vulnerabilidad.

¿QUÉ SE
LOGRÓ?

GESTIÓN
DIRECTIVA

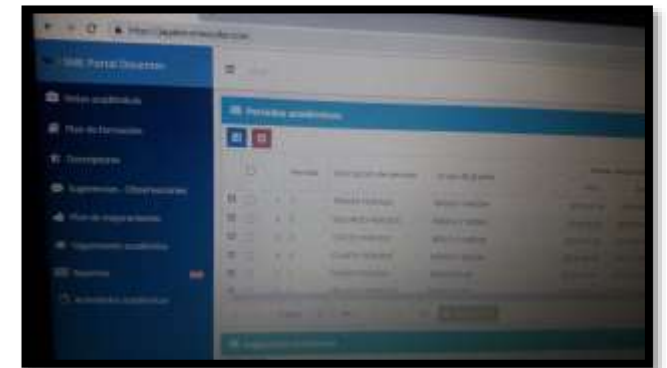

- ✓ Continuación de las capacitaciones a los docentes sobre diseño de clases por competencia.
- ✓ Revisión y actualización de las mallas curriculares.
- ✓ Revisión y retroalimentación de los planes de clase, atendiendo la nueva realidad, pandemia covid-19; con orientaciones sobre el diseño de guías de trabajo flexibles en casa adecuadas a las necesidades de los estudiantes y la realidad.
- ✓ Uso de herramientas tecnológicas (zoom, google meet, Facebook live, entre otras) para las reuniones y el trabajo.
- ✓ Implementación de la herramienta siempre día E:
- ✓ Seguimiento a planes de estudio.
- ✓ Seguimiento y acompañamiento a los procesos formativos desarrollados por los docentes.
- ✓ Retorno a la prespecialidad del 100% mediante el modelo de alternancia

¿QUÉ SE LOGRÓ?

GESTIÓN ACADÉMICA



- ✓ Capacitación a los estudiantes sobre los protocolos de bioseguridad implementados por la institución para el retorno a la prespecialidad bajo el modelo de alternancia.
- ✓ Estructuración de un modelo de atención para el desarrollo académico presencial de los estudiantes:
 - ✓ horarios de ingreso y salidas para evitar la aglomeración.
 - ✓ implementación de 2 cohortes teniendo en cuenta las medidas de las aulas para el desarrollo de las clases.
- ✓ Estricto cumplimiento en la aplicación de los protocolos de bioseguridad por parte de estudiantes, docentes, administrativos y directivos de la institución.
- ✓ Orientaciones sobre la forma como se debía evaluar el proceso de enseñanza aprendizaje de los estudiantes en el retorno a la prespecialidad.

¿QUÉ SE LOGRÓ?

GESTIÓN ACADÉMICA



- ✓ Entrega de tapabocas a todos los estudiantes que lo necesitaran
- ✓ Atención a las necesidades educativas con las que vinieron los estudiantes(academicas) a la presencialidad, es decir retroalimentación de guías anteriores.
- ✓ Realización de actividades lúdico- recreativas que promovían la sana integración entre estudiantes y docentes.
- ✓ Adecuación de infraestructura para la atención de los estudiantes para retorno a la presencialidad.
- ✓ Disminución significativa de la reprobación y deserción escolar.

¿QUÉ SE LOGRÓ?

GESTIÓN ACADÉMICA



¿QUÉ SE LOGRÓ?

GESTIÓN ADMINISTRATIVA Y FINANCIERA

- ✓ Suministro de material de aseo.
- ✓ Suministro de fotocopias y materiales de apoyo (guías) para los estudiantes.
- ✓ Suministro de materiales de bioseguridad para docentes y padres de familia con motivo de la entrega y recepción de guías.
- ✓ Suministro de kit pedagógico escolar.
- ✓ Suministro de kit de graduación personalizado, menciones de honor para estudiantes de primaria y secundaria, medallas honoríficas para los graduandos 2021.



- ✓ Elaboración y suministro de puertas de madera; arreglo y pintura de puertas de la sede principal y subsedes.
- ✓ Suministro de papelería y artículos de oficina.
- ✓ Suministro de guías didácticas para preescolar, primaria y secundaria.
- ✓ Suministro de artículos o instrumentos musicales
- ✓ Suministro de ventiladores de techo KDK
- ✓ Suministro de artículos de ferretería
- ✓ Suministro de kit de mantenimiento de fotocopidora
- ✓ Suministro de aires acondicionados.
- ✓ Apoyo a la gestión en acompañamiento contable, presupuestal y tributario

¿QUÉ SE LOGRÓ?

GESTIÓN ADMINISTRATIVA Y FINANCIERA



-
- ✓ Mantenimiento de fotocopiadora.
- ✓ Mantenimiento de zonas verdes (desmonte, limpieza de maleza, riego de matamalezas, poda de árboles en todas las sedes).
- ✓ Mantenimiento preventivo y correctivo de equipos de computo y tabletas
- ✓ Mantenimiento correctivo y preventivo a todo costo de aires acondicionados
- ✓ Desmontes de aires viejos e instalación de aires nuevos
- ✓ Pintura a todo costo tipo 1 de todas las sedes.
- ✓ Resanada y lijada con cemento blanco en la sede petare

¿QUÉ SE LOGRÓ?

GESTIÓN ADMINISTRATIVA Y FINANCIERA



- ✓ Mantenimiento y reparación a todo costo de cielo rasos y estructuras metálicas en todas la principal y todas las sedes de la institución.
- ✓ Mantenimiento a todo costo del sistema hidráulico de las sedes de la institución y la principal
- ✓ Mantenimiento correctivo de ventiladores de techo KDK en la principal y todas las sedes de la institución
- ✓ Mantenimiento de acometida eléctrica en la principal y todas las sedes de la institución
- ✓ Mantenimiento, limpieza, retoque y sellado contra la humedad de la de las subsedes Inmaculada, Cervella y Santa Catalina.
- ✓ Mantenimiento, reparación y elaboración de puertas y estructuras metálicas en la sede principal y las subsedes.



¿QUÉ SE LOGRÓ?

GESTIÓN ADMINISTRATIVA Y FINANCIERA



- ✓ Seguimiento de los casos de los estudiantes remitidos por problemas académicos y de convivencia
- ✓ Implementación de acciones del vigía de salud y el servicio social con los estudiantes de los grados décimo y once, atendiendo las orientaciones emanadas por el MEN, relacionadas con la flexibilización debido a la situación de confinamiento producto de la pandemia covid-19.
- ✓ Apoyo en acciones de autocuidado, para prevenir el contagio por COVID - 19



¿QUÉ SE LOGRÓ?

GESTIÓN A LA COMUNIDAD



Las metas formuladas en nuestro plan de mejoramiento 2021, fueron ajustadas teniendo en cuenta las disposiciones del Ministerio de Salud y la Protección Social, a través de las resoluciones número 385 del 12 de marzo de 2020 y la 777 del 2 de junio del 2021 , con el cual declara la emergencia sanitaria por causa del coronavirus COVID – 19 y el regreso seguro a la presencialidad respectivamente. y se adoptan medidas para hacerle frente al virus. De ese modo, dichas metas se alcanzaron en un **88%**; esto se logró con el apoyo y compromiso de los padres de familia y estudiantes; el liderazgo y responsabilidad de la rectora, del equipo de gestión directiva, los diferentes miembros del gobierno escolar, los docentes y demás actores de la comunidad educativa.

¿CÓMO SE LOGRÓ?





SAN ANTERO - CÓRDI

INSTITUCION EDUCATIVA JOSE ANTONIO GALAN
NIT. 812.002.162 - 1

EJECUCION PRESUPUESTAL DE GASTOS E INVERSIONES DICIEMBRE 31 2021

CODIGO	APROPIACION NOMBRE	INICIAL	TRASLADOS		MODIFICACIONES		TOTAL COMPROMISOS			SALDO X COMPROMETE R	% DE SALDOS POR COMPROMETE R	OBLIGACIONE S	TOTAL COMPROMISO S PAGADOS	% DE COMPROMI SOS PAGADOS	COMPROMISOS POR PAGAR
			CREDITOS	CONTRACRE DITOS	ADICION	REDUCCION	DEFINITIVO	COMPROMETI DO	COMPROMETI DO						
2	GASTOS	205.000.000	12.200.000	12.200.000	14.969.581	0	219.969.581	217.203.757	98,74%	2.765.824	1,26%	217.203.757	217.203.757	100,00%	0
2.1	GASTOS DE FUNCIONAMIENTO	205.000.000	12.200.000	12.200.000	14.969.581	0	219.969.581	217.203.757	98,74%	2.765.824	1,26%	217.203.757	217.203.757	100,00%	0
2.1.1	GASTOS DE PERSONAL	10.800.000	0	0	0	0	10.800.000	10.800.000	100,00%	0	0,00%	10.800.000	10.800.000	0,00%	0
2.1.1.1	Servicios Personales Indirectos	10.800.000	0	0	0	0	10.800.000	10.800.000	100,00%	0	0,00%	10.800.000	10.800.000	0,00%	0
2.1.1.1.1	Honorarios Profesionales	10.800.000	0	0	0	0	10.800.000	10.800.000	100,00%	0	0,00%	10.800.000	10.800.000	0,00%	0
2.1.1.1.2	Remuneración por Servicios Técnicos	0	0	0	0	0	0	0	0,00%	0	0,00%	0	0	0,00%	0
2.1.2	GASTOS GENERALES	194.200.000	12.200.000	12.200.000	14.969.581	0	209.169.581	206.403.757	98,68%	2.765.824	1,32%	206.403.757	206.403.757	100,00%	0
2.1.2.1	Adquisición de Bienes	125.000.000	9.200.000	1.000.000	14.969.581	0	148.169.581	147.259.827	99,39%	909.754	0,61%	147.259.827	147.259.827	100,00%	0
2.1.2.1.1	Compra de Equipos	25.000.000	0	1.000.000	0	0	24.000.000	23.091.790	96,22%	908.210	3,78%	23.091.790	23.091.790	100,00%	0
2.1.2.1.2	Materiales y Suministros	100.000.000	9.200.000	0	14.969.581	0	124.169.581	124.168.037	100,00%	1.544	0,00%	124.168.037	124.168.037	100,00%	0
2.1.2.2	Adquisición de Servicios	69.200.000	3.000.000	11.200.000	0	0	61.000.000	59.143.930	96,96%	1.856.070	3,04%	59.143.930	59.143.930	100,00%	0
2.1.2.2.1	Mantenimiento mobiliarios	15.000.000	0	5.000.000	0	0	10.000.000	9.455.000	94,55%	545.000	5,45%	9.455.000	9.455.000	100,00%	0
2.1.2.2.2	Servicios Públicos	500.000	0	0	0	0	500.000	0	0,00%	500.000	100,00%	0	0	#,DIV/0!	0
2.1.2.2.3	Impresos y Publicaciones	1.000.000	0	1.000.000	0	0	0	0	#,DIV/0!	0	#,DIV/0!	0	0	0,00%	0
2.1.2.2.4	Transporte y comunicaciones	0	0	0	0	0	0	0	0,00%	0	0,00%	0	0	0,00%	0
2.1.2.2.5	Seguros	600.000	0	0	0	0	600.000	589.050	98,18%	10.950	1,83%	589.050	589.050	0,00%	0
2.1.2.2.6	Participación en act. Dptivas, Cient. Y cultura. En salidas pedagógicas	2.000.000	0	2.000.000	0	0	0	0	#,DIV/0!	0	#,DIV/0!	0	0	0,00%	0
2.1.2.2.7	Apoyo a proyectos pedagógicos y transversales	0	0	0	0	0	0	0	0,00%	0	0,00%	0	0	0,00%	0
2.1.2.2.8	Mantenimiento y adecuaciones locativas	50.000.000	3.000.000	3.200.000	0	0	49.800.000	49.099.880	98,59%	700.120	1,41%	49.099.880	49.099.880	100,00%	0
2.1.2.2.9	Gastos financieros	100.000	0	0	0	0	100.000	0	0,00%	100.000	100,00%	0	0	#,DIV/0!	0

LIYIS MURILLO RODRIGUEZ
Rectora

I. E. JOSÉ ANTONIO GALÁN -- 51 AÑOS AL SERVICIO DE LA EDUCACIÓN



SAN ANTERO - CÓRDOB.

INSTITUCION EDUCATIVA JOSE ANTONIO GALAN
NIT. 812.002.162 - 1

EJECUCION PRESUPUESTAL DE INGRESOS A DICIEMBRE 30 2021

CODIGO	NOMBRE	PRESUPUESTO INICIAL	MODIFICACIONES		PRESUPUESTO DEFINITIVO (1)	TOTAL RECAUDOS		SALDO POR RECAUDAR (4)	% SALDO POR RECAUDAR 5=(4/1)
			ADICION	REDUCCION		TOTAL RECAUDADO (2)	PORCENTAJE 3=(2/1)		
1	INGRESOS	205.000.000	14.969.581	0	219.969.581	217.267.107	98,77%	2.702.474	1,23%
1.1	INGRESOS OPERACIONALES	2.300.000	0	0	2.300.000	0	0,00%	2.300.000	100,00%
1.1.1.	SERVICIOS EDUCATIVOS	300.000	0	0	300.000	0	0,00%	300.000	100,00%
1.1.1.1	Certificados y constancias de estudios (Exalumnos)	300.000	0	0	300.000	0	0,00%	300.000	100,00%
1.1.1.2	Servicios educativos	0	0	0	0	0	#_DIV/0!	0	#_DIV/0!
1.1.2	OTROS SERVICIOS	2.000.000	0	0	2.000.000	0	0,00%	2.000.000	100,00%
1.1.2.1	Arrendamientos	400.000	0	0	400.000	0	0,00%	400.000	100,00%
1.1.2.2	Tienda Escolar	1.500.000	0	0	1.500.000	0	0,00%	1.500.000	100,00%
1.1.2.3	Fotocopias	100.000	0	0	100.000	0	0,00%	100.000	100,00%
1.2	TRANSFERENCIAS	202.000.000	14.499.201	0	216.499.201	216.499.201	100,00%	0	0,00%
1.2.1	Nacionales	202.000.000	14.499.201	0	216.499.201	216.499.201	100,00%	0	0,00%
1.2.2	Departamentales	0	0	0	0	0	0,00%	0	0,00%
1.2.3	Municipales	0	0	0	0	0	0,00%	0	0,00%
1.3	RECURSOS DE CAPITAL	700.000	470.380	0	1.170.380	767.906	65,61%	402.474	34,39%
1.3.1	RECURSOS DEL BALANCE	700.000	470.380	0	1.170.380	767.906	65,61%	402.474	34,39%
1.3.1.1	Excedentes financieros	0	470.380	0	470.380	470.380	100,00%	0	0,00%
1.3.1.2	Rendimientos financieros	700.000	0	0	700.000	297.526	42,50%	402.474	57,50%

LIYIS MURILLO RODRIGUEZ
Rectora

I. E. JOSÉ ANTONIO GALÁN -- 51 AÑOS AL SERVICIO DE LA EDUCACIÓN



SAN ANTERO - CÓRDI

INSTITUCIÓN EDUCATIVA JOSÉ ANTONIO GALÁN
NIT. 812.002.162-1
BALANCE GENERAL
COMPARATIVO A 31 DE DICIEMBRE DE 2021 / 2020
(CIFRAS EXPRESADAS EN PESOS COLOMBIANOS)

CODIGO	ACTIVO	NOTA	FECHA	FECHA	CODIGO	PASIVO	NOTA	FECHA	FECHA
			31/12/2021	31/12/2020				31/12/2020	31/12/2020
11 EFECTIVO		(6)	172.989,95	5.272.631,95	24 CUENTAS POR PAGAR		(9)	110.175,00	4.802.252,00
1105 caja			0,00	0,00	2401 adquisicion de bienes y servicios			0,00	0,00
1110 depositos en instituciones financieras			172.989,95	5.272.631,95	2425 acreedores			0,00	0,00
14 DEUDORES			0,00	0,00	2436 retencion en la fuente e impuesto de timbre			110.175,00	4.802.252,00
1413 transferencias por cobrar			0,00	0,00	2450 avances y anticipos recibidos			0,00	0,00
1470 otros deudores			0,00	0,00	2490 otras cuentas por pagar			0,00	0,00
15 INVENTARIOS			0,00	0,00					
1518 materiales para la prestaciones de servicios			0,00	0,00	TOTAL PASIVO			110.175,00	4.802.252,00
16 PROPIEDADES, PLANTA Y EQUIPOS		(7)	305.582.023,00	338.774.085,00					
1640 edificaciones			0,00	0,00	PATRIMONIO			305.644.837,95	339.244.464,95
1655 maquinaria y equipo			51.137.790,00	45.046.000,00	31 HACIENDA PÚBLICA		(10)	305.644.837,95	339.244.464,95
1665 muebles, enseres y equipo de oficina			404.353.554,00	387.353.554,00	3105 capital fiscal			235.044.464,95	258.487.884,35
1670 equipos de comunicación y computacion			237.578.655,00	237.578.655,00	3110 resultados del ejercicio			22.684.225,00	32.840.432,60
1685 depreciacion acumulada			-387.487.976,00	-331.204.124,00	3125 patrimonio público incorporado			104.200.000,00	104.200.000,00
19 Otros activos		(8)	0,00	0,00	3128 provisiones, depreciaciones y amortizacionrs (db)			-56.283.852,00	-56.283.852,00
1970 intangibles			11.763.146,00	11.763.146,00					
1975 amortización acumulada de intangibles			-11.763.146,00	-11.763.146,00					
TOTAL ACTIVO			305.755.012,95	344.046.716,95	TOTAL PASIVO Y PATRIMONIO			305.755.012,95	344.046.716,95

 LIYIS MURILLO RODRIGUEZ
 RECTORA

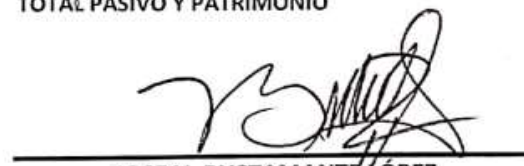
 JOSE V. BUSTAMANTE LÓPEZ
 CONTADOR PÚBLICO
 TP. No. 47119-T

I. E. JOSÉ ANTONIO GALÁN -- 51 AÑOS AL SERVICIO DE LA EDUCACIÓN



INSTITUCION EDUCATIVA JOSE ANTONIO GALAN
NIT. 812.002.162-1
ESTADO DE ACTIVIDAD FINANCIERA, ECONOMICA, SOCIAL Y AMBIENTAL
COMPARATIVO 2021/2020
(CIFRAS EXPRESADAS EN PESOS COLOMBIANOS)

SAN ANTERO - CORDOBA

	NOTAS	VIGENCIAS	
		2021	2020
ACTIVIDADES ORDINARIAS			
INGRESOS OPERACIONALES		216.499.201,00	287.099.490,00
VENTA DE SERVICIOS		0,00	0,00
Servicios educativos		0,00	0,00
TRANSFERENCIAS	(11)	216.499.201,00	287.099.490,00
Otras transferencias		216.499.201,00	287.099.490,00
GASTOS OPERACIONALES		194.111.967,00	256.069.741,24
DE ADMINISTRACION	(13)	194.111.967,00	256.069.741,24
Sueldos y salarios		0,00	0,00
Generales		194.111.967,00	256.050.665,24
Impuestos, contribuciones y tasas		0,00	19.076,00
Depreciación de propiedades, planta y		0,00	0,00
EXCEDENTE (DEFICIT) OPERACIONAL		22.387.234,00	31.029.748,76
INGRESOS NO OPERACIONALES		299.071,00	1.810.683,84
OTROS INGRESOS	(12)	299.071,00	1.810.683,84
Financieros		297.536,00	1.509.280,00
Otros ingresos ordinarios		1.535,00	301.403,84
GASTOS NO OPERACIONALES		2.080,00	0,00
OTROS GASTOS	(14)	2.080,00	0,00
Comisiones		0,00	0,00
Financieros		0,00	0,00
Otros gastos ordinarios		2.080,00	0,00
EXCEDENTE (DEFICIT) NO OPERACIONAL		296.991,00	1.810.683,84
EXCEDENTE (DEFICIT) DE ACTIVIDAD ORDINARIA		22.684.225,00	32.840.432,60
EXCEDENTE (DEFICIT) DEL EJERCICIO		22.684.225,00	32.840.432,60

LYSIS MURILLO RODRIGUEZ
Rectora

JOSE V. BUSTAMANTE LOPEZ
Contador Público
T.P. 47119-T

I. E. JOSÉ ANTONIO GALÁN -- 51 AÑOS AL SERVICIO DE LA EDUCACIÓN

INSTITUCIÓN EDUCATIVA JOSE ANTONIO GALÁN
NIT.812.002.162-1
FLUJO DE CAJA DE INGRESOS Y GASTOS
VIGENCIA 2021



SAN ANTERO - CÓRDOBA

IDENTIFICACIÓN PRESUPUESTAL	FLUJO DE INGRESOS							
	CONCEPTO	F/C APROBADO	ADICIONES	REDUCCIONES	F/C DEFINITIVO	F/C RECAUDO EFECTIVO	% F/C POR RECAUDAR	F/C POR RECAUDAR
	INGRESOS							
1.1.1.1	Certificados y constancias de estudio	300.000	0	0	300.000	0	100,00%	300.000
1.1.1.2	Servicios educativos	0	0	0	0	0	0,00%	0
1.1.2.1	Arrendamientos	400.000	0	0	400.000	0	100,00%	400.000
1.1.2.2	Tienda Escolar	1.500.000	0	0	1.500.000	0	100,00%	1.500.000
1.1.2.3	Fotocopias	100.000	0	0	100.000	0	100,00%	100.000
1.2.1	Nacionales	202.000.000	14.999.201	0	216.999.201	216.999.201	0,00%	0
1.2.2	Departamentales	0	0	0	0	0	0,00%	0
1.2.3	Municipales	0	0	0	0	0	0,00%	0
1.3.1.1	Excedentes financieros	0	470.380	0	470.380	470.380	0,00%	0
1.3.1.2	Rendimientos financieros	700.000	0	0	700.000	297.526	57,50%	402.474
	TOTAL DE INGRESOS DEL PERIODO	205.000.000	14.969.581	0	219.969.581	217.267.107	1,23%	2.702.474
	Cuentas por cobrar							
	TOTAL INGRESOS							
	FLUJO DE GASTOS							
	GASTOS - PAGOS	F/C APROBADO	ADICIONES	REDUCCIONES	F/C DEFINITIVO	F/C SITUADO	PAGOS	CUENTAS POR PAGAR
	Pagos De Funcionamiento							
2.1.1.1.1	Honorarios Profesionales	10.800.000	0	0	10.800.000	10.800.000	10.800.000	0
2.1.1.1.2	Remuneración por Servicios Técnicos	0	0	0	0	0	0	0
2.1.2.1.1	Compra de Equipos	24.000.000	0	0	24.000.000	23.091.790	23.091.790	0
2.1.2.1.2	Materiales y Suministros	109.200.000	14.969.581	0	124.169.581	124.168.037	124.168.037	0
2.1.2.2.1	Mantenimiento mobiliarios	10.000.000	0	0	10.000.000	9.455.000	9.455.000	0
2.1.2.2.2	Servicios Públicos	500.000	0	0	500.000	0	0	0
2.1.2.2.3	Impresos y Publicaciones	0	0	0	0	0	0	0
2.1.2.2.4	Transporte y comunicaciones	0	0	0	0	0	0	0
2.1.2.2.5	Seguros	600.000	0	0	600.000	589.050	589.050	0
2.1.2.2.6	Participación en act. Dptivas, Cient. Y cultura. En salidas pedagógicas	0	0	0	0	0	0	0
2.1.2.2.7	Apoyo a proyectos pedagógicos y tecnológicos	0	0	0	0	0	0	0
2.1.2.2.8	Mantenimiento y adecuaciones locales	49.800.000	0	0	49.800.000	49.099.880	49.099.880	0
2.1.2.2.9	Gastos financieros	100.000	0	0	100.000	0	0	0
	TOTAL DESEMBOLO	205.000.000	14.969.581	0	219.969.581	217.203.757	217.203.757	0
	Saldo Inicial							
	TOTAL SALDO DISPONIBLE							

I. E. JOSÉ ANTONIO GALÁN
51 AÑOS AL SERVICIO DE LA
EDUCACIÓN

FIRMA DEL REPRESENTANTE LEGAL

- Seguir fortaleciendo el cumplimiento de los protocolos de bioseguridad por parte de los actores de la comunidad educativa
- Aumento de cobertura
- Disminución en la tasa de reprobación y deserción.
- Aumento en el uso de recursos tecnológicos para apoyo en las actividades académicas y directivas.
- Consolidación del proyecto de Articulación de la media académica con la Técnica del SENA
- Ejecución de las acciones del plan de prevención de riesgos
- Implementación de proyectos de sana convivencia escolar.
- Mayor acompañamiento de los padres de familias en la formación de sus hijos e integración con la institución.
- Consolidación del desarrollo aprendizajes por competencias.

**¿QUÉ SE
PROYECTA A
FUTURO?**





EVIDENCIAS FOTOGRAFÍCAS 2021

COMPRA DE EQUIPOS



COMPRA DE EQUIPOS





SAN ANTERO - CÓRDOBA

COMPRA DE EQUIPOS





SAN ANTERO - CÓRDOBA

MATERIALES Y SUMINISTROS -GUIAS



MATERIALES Y SUMINISTROS -GUIAS



MATERIALES Y SUMINISTROS GUIAS





SAN ANTERO - CÓRDOBA

MATERIALES Y SUMINISTROS DE BIOSEGURIDAD





SAN ANTERO - CÓRDOBA

MATERIALES Y SUMINISTROS DE BIOSEGURIDAD



MATERIALES Y SUMINISTROS DE BIOSEGURIDAD

SAN ANTERO - CÓRDOBA



MATERIALES Y SUMINISTROS DE BIOSEGURIDAD

SAN ANTERO - CÓRDOBA





MATERIALES Y SUMINISTROS DE BIOSEGURIDAD

SAN ANTERO - CÓRDOBA





MATERIALES Y SUMINISTROS DE BIOSEGURIDAD

SAN ANTERO - CÓRDOBA



MATERIALES Y SUMINISTROS DE BIOSEGURIDAD



MATERIALES Y SUMINISTROS



MATERIALES Y SUMINISTROS





SAN ANTERO - CÓRDOBA

MATERIALES Y SUMINISTROS



MATERIALES Y SUMINISTROS





MATERIALES Y SUMINISTROS- ALTERRNANCIA

SAN ANTERO - CÓRDOBA

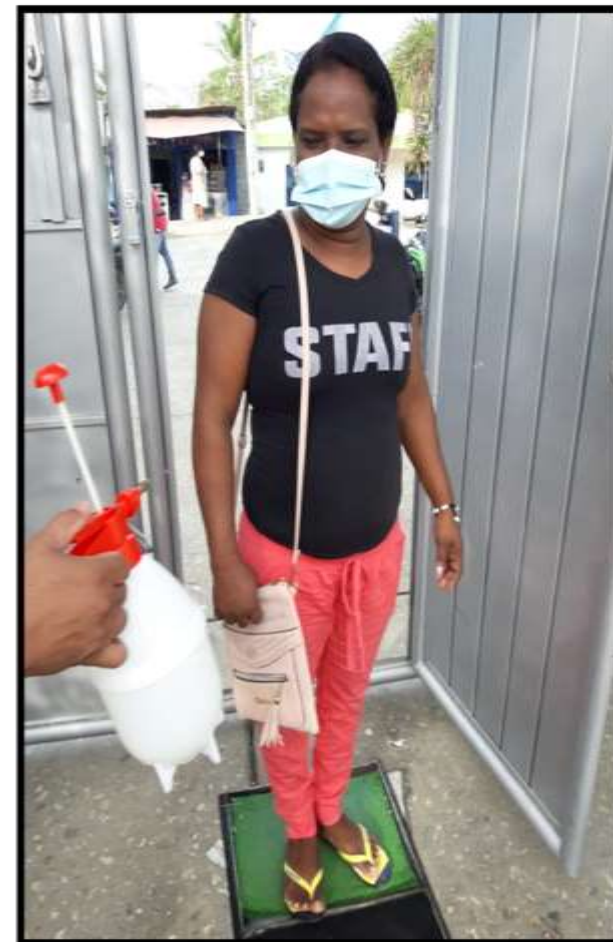



SAN ANTERO - CÓRDOBA

MATERIALES Y SUMINISTROS



INSTITUCION EDUCATIVA JOSE ANTONIO GALAN



TARJETON PERSONERIA 2021

 <p>MARIA CAMILA GONZALES</p> <p>01</p>	 <p>DORIS SARAI ALVAREZ ZURITA</p> <p>02</p>
 <p>CARLOS ANDRES BLANQUICETH GARCIA</p> <p>03</p>	<p>VOTO EN BLANCO</p>

MATERIALES Y SUMINISTROS





SAN ANTERO - CÓRDOBA

MATERIALES Y SUMINISTROS

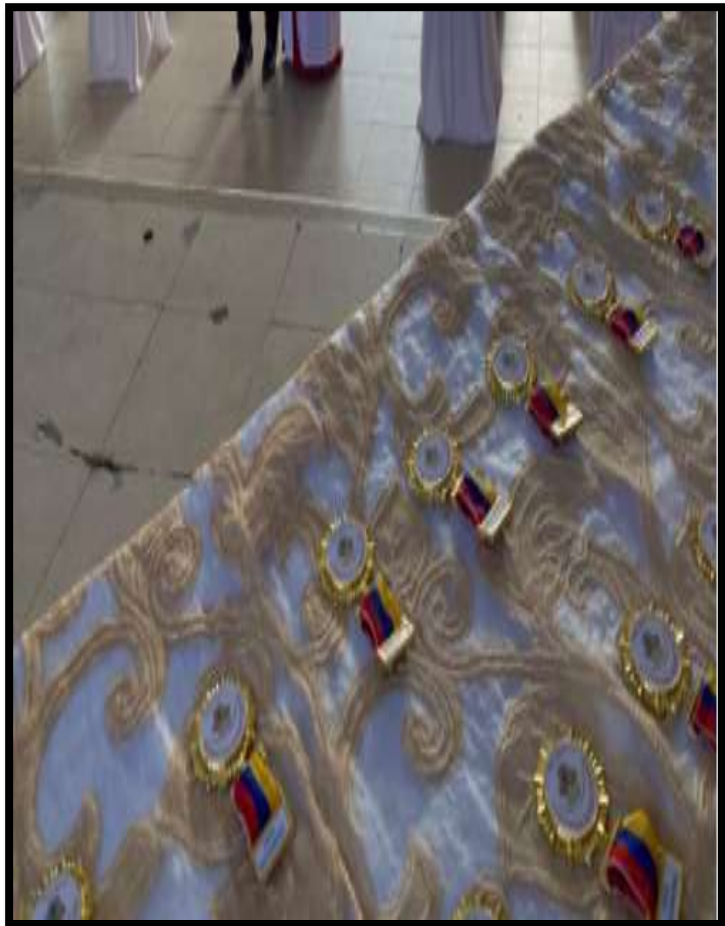



SAN ANTERO - CÓRDOBA

MATERIALES Y SUMINISTROS





SAN ANTERO - CÓRDOBA

MATERIALES Y SUMINISTROS



MANTENIMIENTOS

Computadores y tables-antes y después

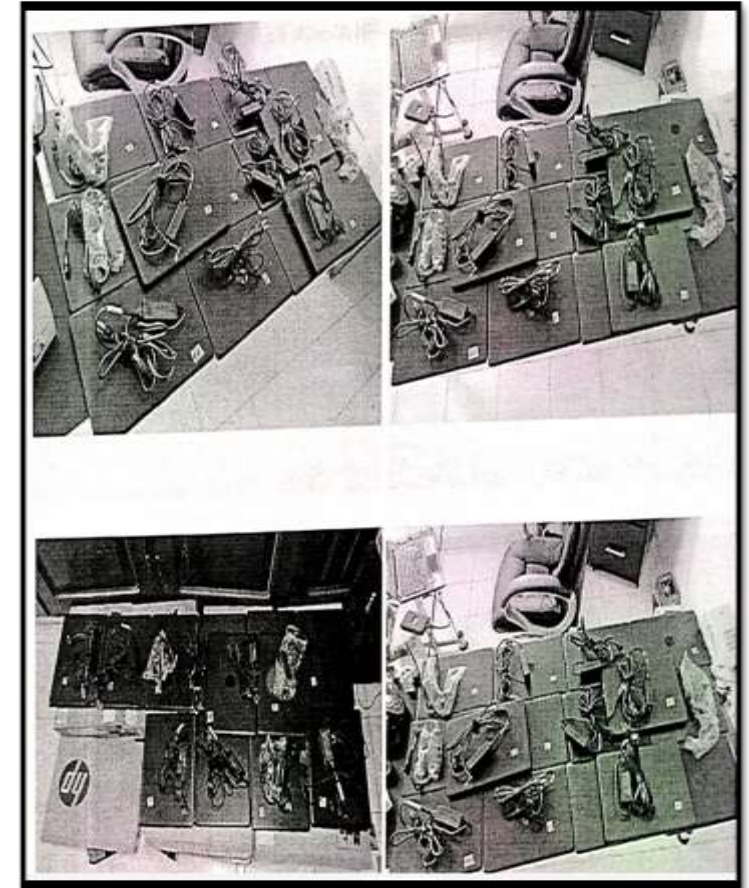
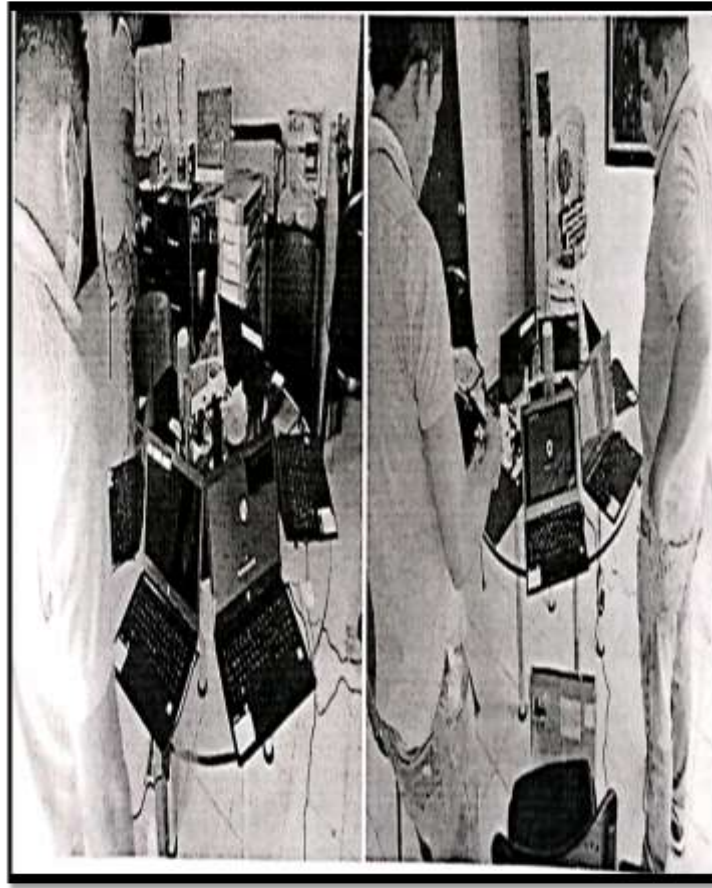

MANTENIMIENTOS

Computadores y tables-antes y después



MANTENIMIENTOS IMPRESORAS



MANTENIMIENTOS IMPRESORAS

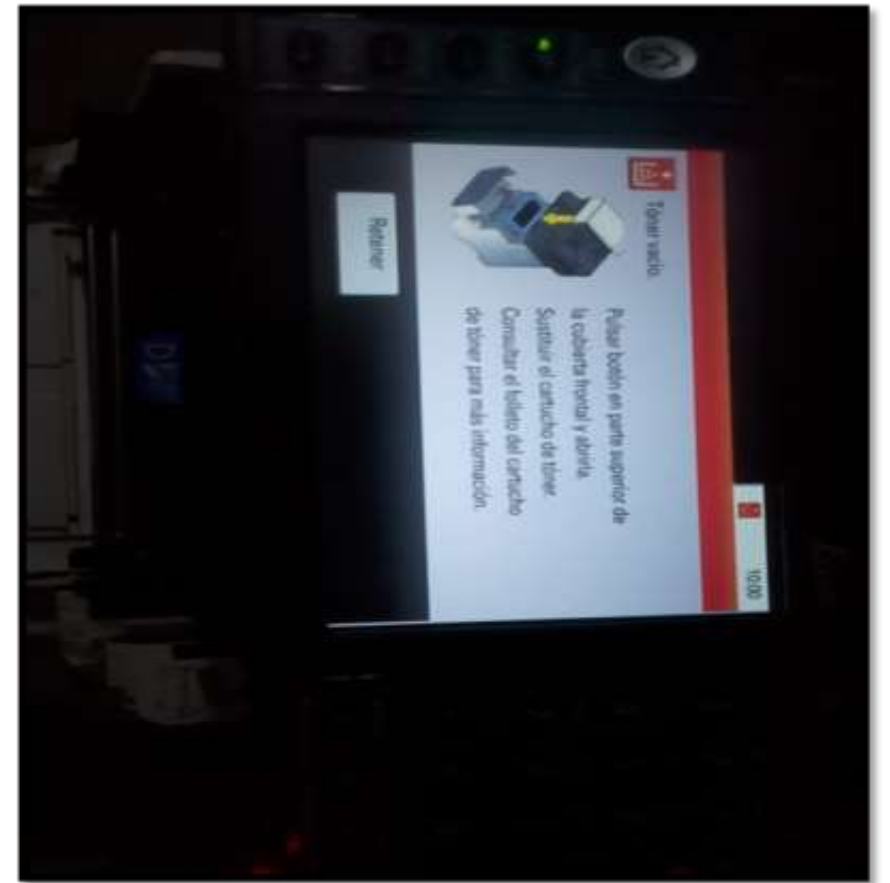

MANTENIMIENTO CORRECTIVO Y PREVENTIVO DE AIRES ACONDICIONADOS

SAN ANTERO - CÓRDOBA



MANTENIMIENTO CORRECTIVO Y PREVENTIVO DE AIRES ACONDICIONADOS

SAN ANTERO - CÓRDOBA





MANTENIMIENTO CORRECTIVO Y PREVENTIVO DE AIRES ACONDICIONADOS

SAN ANTERO - CÓRDOBA





MANTENIMIENTO CORRECTIVO Y PREVENTIVO DE PUERTAS

SAN ANTERO - CÓRDOBA





SAN ANTERO - CÓRDOBA

MANTENIMIENTO CORRECTIVO Y PREVENTIVO DE PUERTAS





MANTENIMIENTO CORRECTIVO Y PREVENTIVO DE PUERTAS

SAN ANTERO - CÓRDOBA

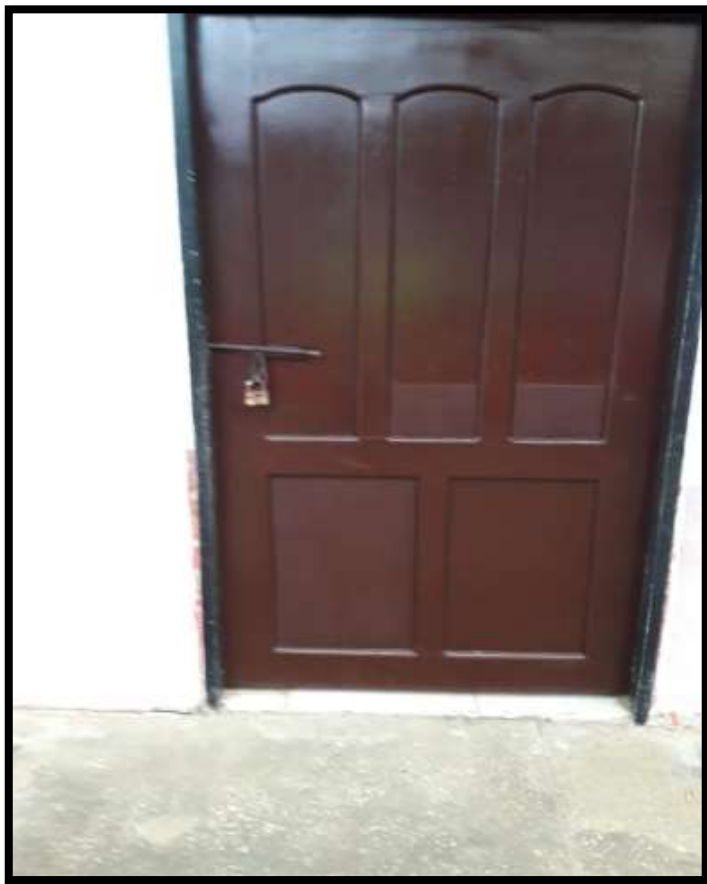

MANTENIMIENTO CORRECTIVO Y PREVENTIVO DE VENTANAS

SAN ANTERO - CÓRDOBA





SAN ANTERO - CÓRDOBA

MANTENIMIENTO CORRECTIVO Y PREVENTIVO DE VENTANAS

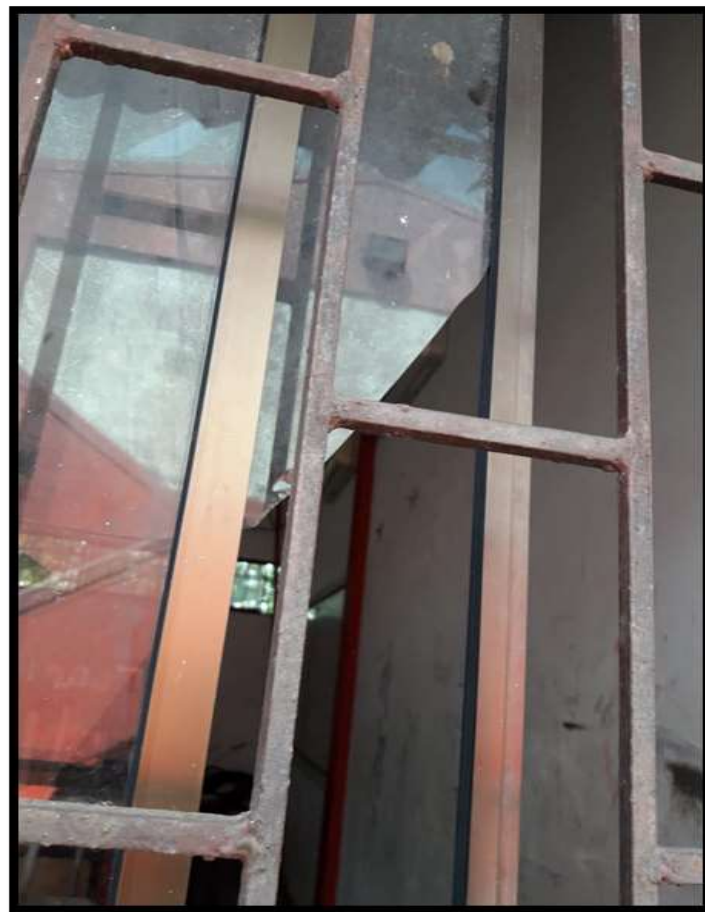

MANTENIMIENTO CORRECTIVO Y PREVENTIVO DE CIELO RASOS





MANTENIMIENTO CORRECTIVO Y PREVENTIVO DE TECHOS

SAN ANTERO - CÓRDOBA





MANTENIMIENTO CORRECTIVO Y PREVENTIVO DE SILLAS

SAN ANTERO - CÓRDOBA

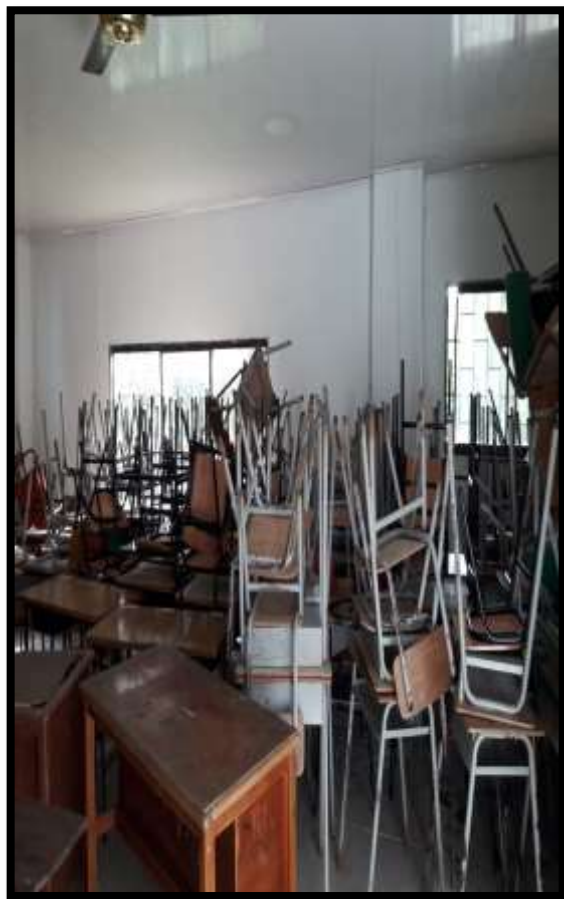

MANTENIMIENTO DE PINTURA TIPO 1- LIJADA Y RESANADA CON CEMENTO BLANCO



MANTENIMIENTO DE PINTURA TIPO 1- LIJADA Y RESANADA CON CEMENTO BLANCO





SAN ANTERO - CÓRDOBA

MANTENIMIENTO EN PINTURA





MANTENIMIENTO DE PLANTA FÍSICA Y ZONAS VERDES

SAN ANTERO - CÓRDOBA





MANTENIMIENTO DE PLANTA FÍSICA Y ZONAS VERDES

SAN ANTERO - CÓRDOBA



MANTENIMIENTO DE PLANTA FÍSICA Y ZONAS VERDES

SAN ANTERO - CÓRDOBA

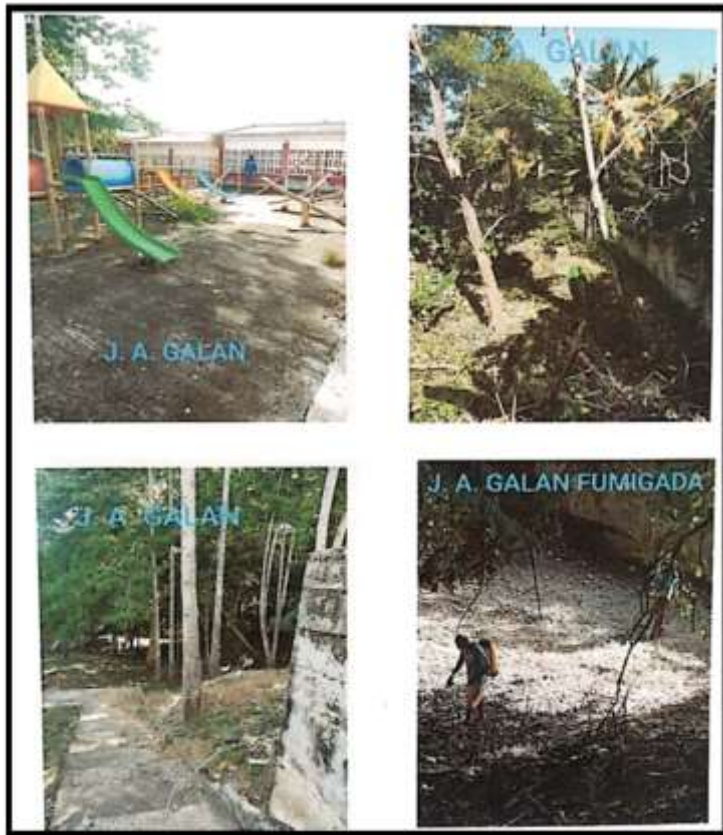

MANTENIMIENTO DE PLANTA FÍSICA Y ZONAS VERDES



MANTENIMIENTO DE PLANTA FÍSICA Y ZONAS VERDES



MANTENIMIENTO DE PLANTA FÍSICA Y ZONAS VERDES

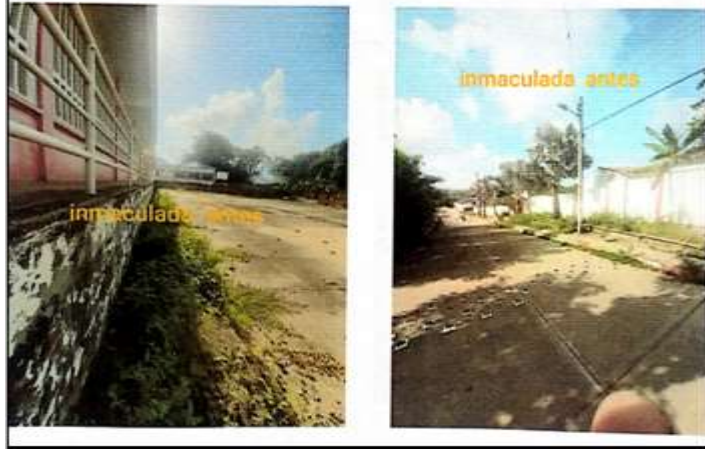

MANTENIMIENTO DE PLANTA FÍSICA Y ZONAS VERDES

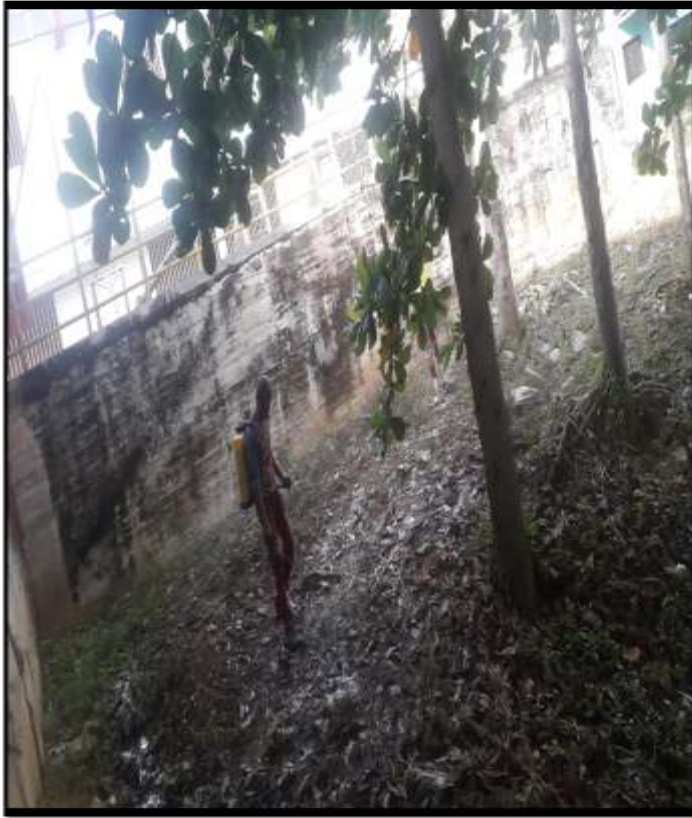

MANTENIMIENTO DE PLANTA FÍSICA Y ZONAS VERDES

SAN ANTERO - CÓRDOBA



MANTENIMIENTO DE PLANTA FÍSICA Y ZONAS VERDES

SAN ANTERO - CÓRDOBA



MANTENIMIENTO DE PLANTA HIDRAULICA

SAN ANTERO - CÓRDOBA



MANTENIMIENTO DE PLANTA HIDRAULICA

SAN ANTERO - CÓRDOBA

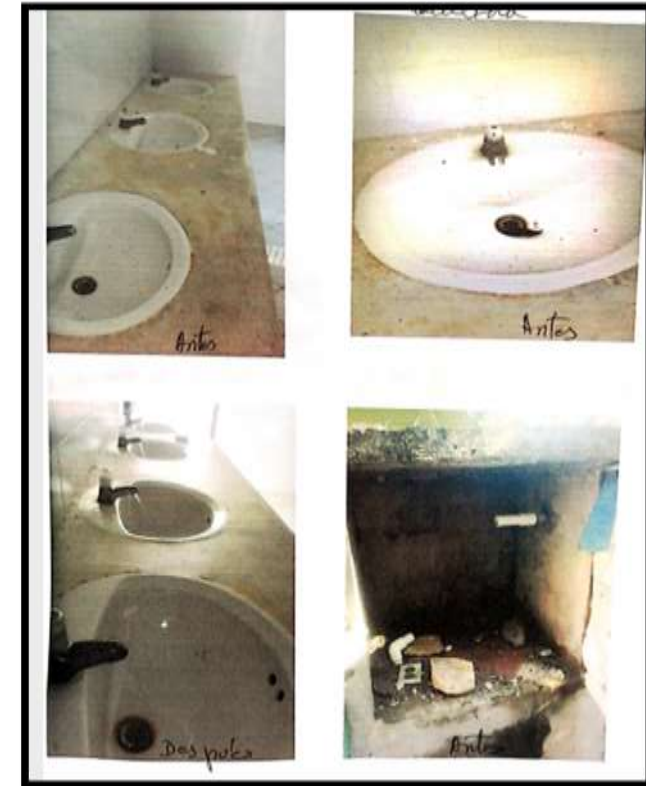

MANTENIMIENTO DE PLANTA HIDRAULICA

SAN ANTERO - CÓRDOBA

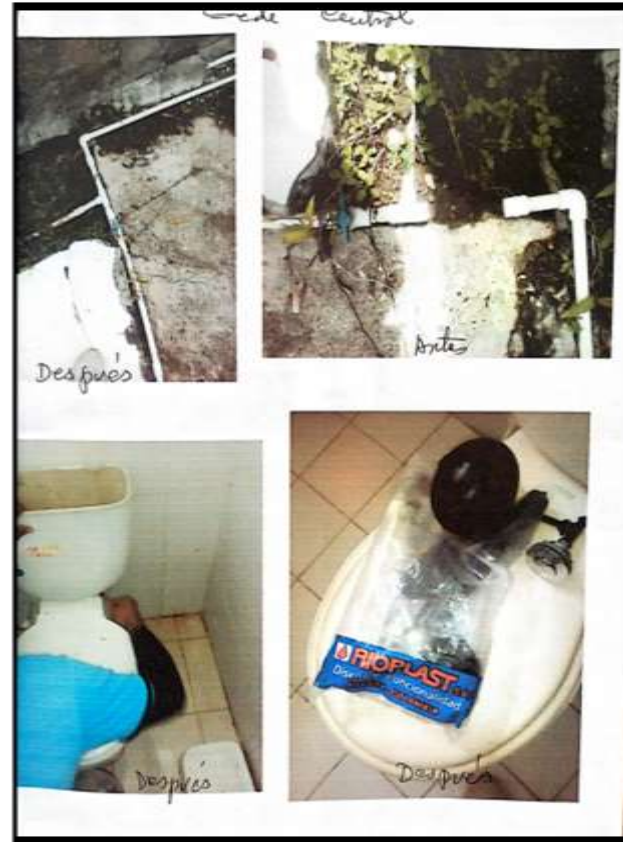

MANTENIMIENTO DE PLANTA FÍSICA



MANTENIMIENTO DE CIELO RASOS, TECHOS Y ESTRUCTURAS METÁLICAS



MANTENIMIENTO DE CIELO RASOS, TECHOS Y ESTRUCTURAS METÁLICAS



MANTENIMIENTO DE CIELO RASOS, TECHOS Y ESTRUCTURAS METÁLICAS

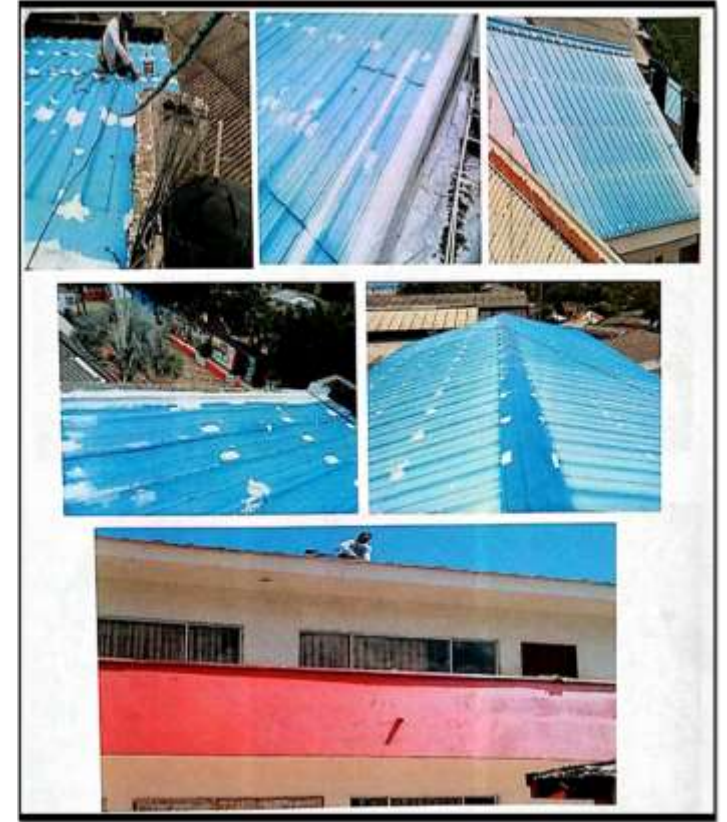
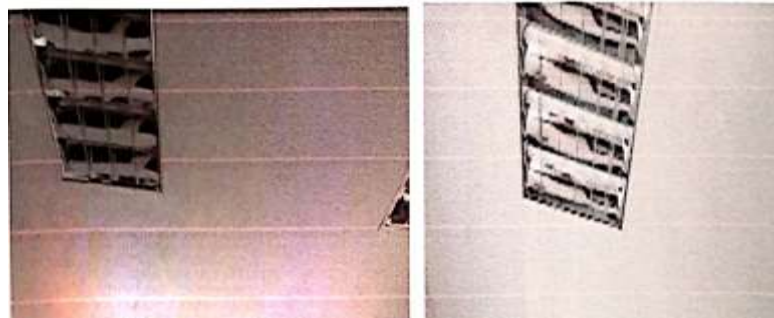

MANTENIMIENTO CORRECTIVO DE VENTILADORES DE TECHO





SAN ANTERO - CÓRDOBA

RENDICIÓN DE CUENTA A LA COMUNIDAD EDUCATIVA





SAN ANTERO - CÓRDOBA

RENDICIÓN DE CUENTA A LA COMUNIDAD EDUCATIVA





SAN ANTERO - CÓRDOBA

RENDICIÓN DE CUENTA A LA COMUNIDAD EDUCATIVA





SAN ANTERO - CÓRDOBA

RENDICIÓN DE CUENTA A LA COMUNIDAD EDUCATIVA



RENDICIÓN DE CUENTA A LA COMUNIDAD EDUCATIVA





RENDICIÓN DE CUENTA A LA COMUNIDAD EDUCATIVA

SAN ANTERO - CÓRDOBA



DEPARTAMENTO DE CÓRDOBA
MUNICIPIO DE SAN ANTERO
INSTITUCIÓN EDUCATIVA JOSÉ ANTONIO GALÁN
Establecimiento de carácter oficial
Mediante Resolución No. 000077 de Septiembre 16 de 2003
En los Niveles de Preescolar, Básica Primaria y Secundaria y Media Académica
DANE: 12387200054 - NIT: 812.032.162 D.V.1 - Código área 103218



DEPARTAMENTO DE CÓRDOBA
MUNICIPIO DE SAN ANTERO
INSTITUCIÓN EDUCATIVA JOSÉ ANTONIO GALÁN
Establecimiento de carácter oficial
Mediante Resolución No. 000077 de Septiembre 16 de 2003
En los Niveles de Preescolar, Básica Primaria y Secundaria y Media Académica
DANE: 12387200054 - NIT: 812.032.162 D.V.1 - Código área 103218



DEPARTAMENTO DE CÓRDOBA
MUNICIPIO DE SAN ANTERO
INSTITUCIÓN EDUCATIVA JOSÉ ANTONIO GALÁN
Establecimiento de carácter oficial
Mediante Resolución No. 000077 de Septiembre 16 de 2003
En los Niveles de Preescolar, Básica Primaria y Secundaria y Media Académica
DANE: 12387200054 - NIT: 812.032.162 D.V.1 - Código área 103218

San Antero, 11 de Marzo de 2022

REUNIÓN GENERAL DE PADRES DE FAMILIA

FIRMA NOMBRES Y APELLIDOS	CEDULA	TELEFONO	DIRECCIÓN
Mariela Carcamo M.	4002361254	312496691	Mirion pardo n.2
Maidin Beatriz Figueroa	23.803.650	322.5025.24	Maidin Beatriz
ELCA S.A.S	1143415885	305999586	San Antero
Luis Fernando Ospina Ruiz	16.591.312	3103642323	SEVERA
Yeimi Patricia Garces Diaz	50.989.506	50.989.506	B/obiero
Bartides primela manuzzi	26111126	3205322182	Martilya Herido
VER LUIS H. Soto pajara	15.627.285	327436004	Sierres Travena
Alis Benquart Ortega	15.619.516	3123083855	La Benquita
Eliana Buelvas Mendez	33.241.901	320.449.710	San Martín
Juliocésar Licón C.	15.620.688	324653114	San Martín
Lina María Martínez	1032221184	3112678325	Calle mango
Dainer Díaz Gonzalez	11.610.419	300334280	Sierres morena
Rosaleena Cardona	4.025.517	301578630	mama n.
Alex Barrera Díaz	15.616.87	313495532	Barrio espinosa
Esperanza Cecilia Logallo	1032555315	3118123472	Barrio espinosa
Stacy Johana Fraico	1031624111	3138558005	Calle Pantera
Jose Domingo	73.187.957	311.617.130	Mirion pardo
Angela Arista Osorio	1003800610	311.658.708	Los nubes
Neidy Vanaja Acosta	1072523263	300.832.032	Barrio espinosa
Lylys Aulia Diaz	50989175	3002294665	Sierres morena
Abel María Valencia	1144123162	301425757	el campano
Doris Prieto Julio	15620389	3212321220	Sierres morena
Mónica Pérez Lopez	1.031.111.106	324.573.8018	Mirion pardo
Daniela Diaz Licón	1161361228	313248710	Daniela Diaz
Saidy C. Reyes B.	1035654791		Saidy C. Reyes
Yuris y Hernandez P.	40206680	3106322616	Yuris H. Z.

Calle 12# 118 - 120 Barro Manga - Teléfono: 0110888
E-mail: 12387200054@icet.ac.cr

Educación P#Y
Transporte

San Antero, 11 de Marzo de 2022

REUNIÓN GENERAL DE PADRES DE FAMILIA

FIRMA NOMBRES Y APELLIDOS	CEDULA	TELEFONO	DIRECCIÓN
Dra. Raquel Santo F.	15617610	314729555	San José
Natalia Campo Concha	102368404	312240887	Higueron
Nelly Romero Reyes	100275011	323548000	Mirion pardo
Elodia Padilla G.	42075442	3005602382	La Benquita
Saidy Qui H.	109252222	301416021	Sierres
Edwina S. Perez	15.613.600	321589716	Calle mango
Ana Mari Pardo	26116755	3118821858	Calle mango
María Elena B. Vivaldo	30665189	3103553071	B. Mirion pardo
Natalia Rosso Perez	304431221	48560203	Barrio espinosa
Smiley Lopez R.	50988884	31262589	B/Cruella
Alfonsa J. Sant J.	15.649.177	314749357	Barrio espinosa
Hilary A. Yllana Gilveta	103252659	301627985	Barrio espinosa
Luzmila Yllana	30989151	312119153	Barrio espinosa
Evelyn Barragan Torres	1032522945	312814255	B/Cruella
Sandra Barragan Torres	1032522945		B/Popota
Edilisa Lopez Reyes	26115480		B/obiero
Roby Flores Lopez	100253635	321503100	Barracobar
Luzmila Jimenez Conza	103252675	30031861	Luzmila
Alicia Rosso Padilla	1072521283	311866812	B/ San Martín 2.
Cyrika Perez Castellax	107252076	3023806166	B/ Mirion pardo
Luzdaly Padilla Burgos	50989122	312689591	B/obiero
Lizbeth Alvarez Lopez	50989585	312866782	B/ mirion pardo
Hilda Fuentes Duan	50989585	321866782	B/ mirion pardo
Hilda Lopez Torres	50989585	312866782	B/ mirion pardo
Starling Morqueza A.	107252076	3012911923	B/ San Martín
Rafael Felipe Hernandez	103252294	312723312	B/ Calle mango
La Tere Pérez Ariza	107252076	312723312	B/ Calle mango

Calle 12# 118 - 120 Barro Manga - Teléfono: 0110888
E-mail: 12387200054@icet.ac.cr

Educación P#Y

San Antero, 11 de Marzo de 2022

REUNIÓN GENERAL DE PADRES DE FAMILIA

FIRMA NOMBRES Y APELLIDOS	CEDULA	TELEFONO	DIRECCIÓN
Ulmar Gonzalez	5097928	322582210	San Martín
Elmer De Paula Ramos	3208219	302410333	Mirion pardo
Maria Guenzon Calle	11679616	311740373	Mirion pardo
Lina María Zamora	100275011	323548000	Mirion pardo
Patricia Ramirez	15.66.912	312.276.019	B/ obiero
Guadalupe Hernandez	21575.873	310.557.93	Sierres
Magdalena Buelvas	10.725.238	304.495.813	San Martín
Alfonsa de los Rios	26116755		Calle mango
Mirion Padilla	104431221	323401558	Barrio espinosa
Nancy Porfirio Maza	31172408	310226714	Barrio espinosa
Elabeth Ramirez	107252574	310527171	Barrio espinosa
Susana María Rosso	18621091	321815061	Barrio espinosa
Ines Olivero Ayala	101256302	310226714	Barrio espinosa
Martha Maximela Pardo	103252659	312310050	B/ Barro Manga
Luzmila Torres	301627985	306.523.85	Barrio espinosa
Luzmila Torres	26116755	311.523.81	Barrio espinosa
Luzmila Torres	107252659	310527171	Barrio espinosa
Patricia Paula	26116755	301.425.81	Barrio espinosa
Katy Castellanos B.	103252659	311.723.81	Barrio espinosa
Armando Cabeza G.	14844552	311.050.81	Barrio espinosa
Juana Escaroto	-	-	B/ Pausa
Maria Julia Ariza	50989585	312866782	Barrio espinosa
Yuris y Hernandez P.	40206680	3106322616	Barrio espinosa
Yuris y Hernandez P.	40206680	3106322616	Barrio espinosa
Feliciana Oide Hernandez	50989585	312866782	Barrio espinosa
Doris Buelvas	50989585	312866782	Barrio espinosa
Alicia Castillo A.	107252076	312723312	Barrio espinosa

Calle 12# 118 - 120 Barro Manga - Teléfono: 0110888
E-mail: 12387200054@icet.ac.cr

Educación P#Y
Transporte



RENDICIÓN DE CUENTA A LA COMUNIDAD EDUCATIVA

SAN ANTERO - CÓRDOBA



DEPARTAMENTO DE CÓRDOBA
MUNICIPIO DE SAN ANTERO
INSTITUCIÓN EDUCATIVA JOSÉ ANTONIO GALÁN
Establecimiento de carácter oficial
Mediante Resolución No 000977 de Septiembre 16 de 2003
En los Niveles de Preescolar, Básica Primaria y Secundaria y Media Académica
DANE: 123672000054 - NIT: 812.002.162 D.V.1 - Código Icfes 103218



DEPARTAMENTO DE CÓRDOBA
MUNICIPIO DE SAN ANTERO
INSTITUCIÓN EDUCATIVA JOSÉ ANTONIO GALÁN
Establecimiento de carácter oficial
Mediante Resolución No 000977 de Septiembre 16 de 2003
En los Niveles de Preescolar, Básica Primaria y Secundaria y Media Académica
DANE: 123672000054 - NIT: 812.002.162 D.V.1 - Código Icfes 103218



DEPARTAMENTO DE CÓRDOBA
MUNICIPIO DE SAN ANTERO
INSTITUCIÓN EDUCATIVA JOSÉ ANTONIO GALÁN
Establecimiento de carácter oficial
Mediante Resolución No 000977 de Septiembre 16 de 2003
En los Niveles de Preescolar, Básica Primaria y Secundaria y Media Académica
DANE: 123672000054 - NIT: 812.002.162 D.V.1 - Código Icfes 103218

San Antero, 11 de Marzo de 2022

REUNIÓN GENERAL DE PADRES DE FAMILIA

FIRMA NOMBRES Y APELLIDOS	CEDULA	TELEFONO	DIRECCIÓN
Maibela MEZA ALVIS	32782922	316829933	Mirion Purdo
HANSE E. MORALES	15620150	3218115300	B. Obispo
Aura Elena Akhorhua Perera	39284941	3008251016	B. Mirian purdo
MARIA ANGEL MC JIN	21464180	3127128604	BARRIO MANGA
ALBA JELLY	21115798	3101573200	COMUNA PAZ
Leidy Cristina Alvarez Jairo	1098641683		22 calle
Egina P. Mesa Zumbado	43.279.352	319.591.7456	Barrio Bolivar
Yaelio Becerra Peña	15619750	3215759868	La Paz
Katty Peralta Diaz	1072531101	32456657878	Katty
Alena Marie Suarez Montano	1104870901	3039411473	Mirion Purdo
Ulara Maria Zumbado Montano	1104870901	3018941473	Mirion Purdo
Leidis Perez Ospino	509997791	3205281134	Leidis Perez
ROSALINA BURGOS HERNANDEZ	1072521170	3101018355	Las Nubes
Sondry Tapia	1072521170	3027922148	Mirion Purdo
Yolendis Atencio Agresott	1003368832	3204460506	Bajo Grande
MARIS M. Gonzalez Osta	64692827	3235891627	Bajo Grande
MARIA A. Avila Agresott	7067407187	3205887323	Bajo Grande
Lisbeth Ospino Finlay	104244239	304082200	Calle Nueva
Yarel L. Arceola Primera	1072516726	313224431	Calle Nueva
Marianela Rodriguez Reyes	52722847	3011842924	Urb. La Paz
Normedis Ramos Lopez	50989443	307216267	Namora
Yira P. Heronday Gonzalez	1072528815	3023917445	Yira P. Heronday
Esperanza Leidy Heronday	21115736	3194582200	Los Aguadones
Amely Alvarez Tapia	50988174	309721582	La Frontera
Juana Diaz Ricardo	107252370	3044454622	Peta ya
Junis P. de la Hoz Mendez	1003342907	3215053303	Mirion Purdo
Angiferina Alvarez C	50.987.748	3022061589	Mirion Purdo

Calle 12 # 110 - 120 Barrio Manga - Teléfono-8110598

San Antero, 11 de Marzo de 2022

REUNIÓN GENERAL DE PADRES DE FAMILIA

FIRMA NOMBRES Y APELLIDOS	CEDULA	TELEFONO	DIRECCIÓN
Paula Martinez Diaz	1003061342	309547553	N. Esperanza
Yelis Confo	26008904	3126645546	SOS 9160
News Hopek Aguel	50989169	3005998584	N. Esperanza
Shirley MRS	50988291	37146070	Obispo
Dayana Garces	107252622	310825622	La Cruz
Dairo Villadiego	107252391	3205953647	B. Cervilla
Geidy Camacho Ruiz	107252047	305998600	La Paz
Fernely De la Rosa	10769730	321664369	B. Calle Abajo
Silvia Lagares Hoyos	39286463	321509860	Silvia Lagares H
Lilibeth Canchillo D	107252462	3127127320	Lilibeth Canchillo
Yulbeth Maribel Alvarez	107252235		Yulbeth M.O.
Edilma Martinez A	107252330	310692358	Edilma Martinez
Maria Isabel Lopez Garcia	1072528730	321559800	Maria Isabel Lopez
Sandra Morales Mercado		3215548870	Sandra Morales
Arcelia Alvarez	50982320	3108283208	Arcelia Alvarez
Vickroy De la H	100564969	3208194380	Vickroy
Joselyne Kuriño	72.042.890	305757242	Joselyne
Karina Ruiz Diaz	50985986	3054631000	Karina Ruiz
Yana Ruiz Diaz	50988887	3174897200	Yana Ruiz
Katerin Diaz Lardizabal	107252532	3044594600	Katerin Diaz
Esperanza Calcedo Julia	1072526557	322233031	Esperanza
MARIE ESTERITA JANUERO	1131103701	3143287177	MARIE ESTERITA
Arlene Carmenza Hernandez	107252447	310725887	B. Cervilla
Marta Liliana Parra Galvan	28040220	317950095	B. Santa Catalina
Days M. Edmundo Agresott	15621116	3044251740	B. Obispo
Hilber Acosta Piccolo	1024502774	3004847094	San Martin

Calle 12 # 110 - 120 Barrio Manga - Teléfono-8110598

San Antero, 11 de Marzo de 2022

REUNIÓN GENERAL DE PADRES DE FAMILIA

FIRMA NOMBRES Y APELLIDOS	CEDULA	TELEFONO	DIRECCIÓN
Alba Lopez M.	26116844	31774980	25. MORALES
Keila Rodriguez Payares	107252582	314510063	FRONTERA
Fabian Tejada La Cruz	1072526976	304444489	Cervera
Rosal Jose Padilla Mora	75620980	327637772	Calle Abajo
Carmen Cortes	56989247		San Martin
Daniela Diaz Canchillo	1072525186	3128176706	Daniela Diaz C.
Carpin Garcia G	26115364	3128293235	Barrio Obispo
Katerin Espinosa Rodriguez	1072526114	301792977	Mirion Purdo # 2
Mariela Rodriguez Alvarez	26115483	3235174186	Cervera
Kristina Martinez	50292828	3046327707	Cervera
Dalis P. Ballester	100712984	3113922189	DALIS P.
Ana Milena Ravelo	1003710990	3128257778	AUAJE
Lira Maria Ravelo Benita	1003710990	3215052218	Mirion Purdo
Andra M. de la Cruz	1072525769	3215032228	Sierra Morena
Miriam del Canchillo M.	30657216	3072028677	Mirion Purdo # 1
Norma Patricia Bustos	107252470	3136128147	Mirion Purdo # 2
Kassandra Espinosa D	1072522185	3215786524	Villa Mercaderes
Edith Cruzado Rosso	50988595	301308405	San Jose Peta
Eder Lambano Agresott	73.137.831	3116998620	Cervera
Lina Martinez		3116998620	Cervera
Aida Jara R.	4552477	3205887704	B. Mirion Purdo
Clemencia Ravelo	1072526114	3128257778	Mirion Purdo
Milva Ravelo	106313464	3128257778	Mirion Purdo
Yelis Atencio	1131105524	3107316771	Mirion Purdo



RENDICIÓN DE CUENTA A LA COMUNIDAD EDUCATIVA



DEPARTAMENTO DE CORDOBA
MUNICIPIO DE SAN ANTERO
INSTITUCIÓN EDUCATIVA JOSÉ ANTONIO GALÁN
Establecimiento de carácter oficial
Mediante Resolución No 0000677 de Septiembre 16 de 2003
En los Niveles de Preescolar, Básica Primaria y Secundaria y Media Académica
DANE: 123672000054 - NIT: 812.002.162 D.V.1 - Código telef 103218

San Antero, 11 de Marzo de 2022

REUNIÓN GENERAL DE PADRES DE FAMILIA

FIRMA NOMBRES Y APELLIDOS	CEDULA	TELEFONO	DIRECCIÓN
KAREN LOPEZ SANCHEZ R.	106704878	308367442	VILLANO GRANDE
Katerine Penates	106307979	323792015	miriam Pardo
Daira maria Diaz sanza	50998586	302365518	las abnadas
maira garces sanza	76116111	3135801683	miriam Pardo n.1
Carmen Alicia López	1003412923	321844162	calle Abajo
Grey Gonzalez	13-080674		Sierra maraña
Shary Zamora bermudez	1070806202	3239140970	miriam Pardo
yunity Moralo moralo	15620216	3116381076	Cumpanza
Carmen Maria Carvajal	22489404	302348545	Cumpanza
Yesenia Berrio Mordo	50908863	313623087	Las Nubes
Julieth Palencia Berrio	1003069147	304664838	Las Nubes
Lidy Rodriguez	16772052	321844823	Miriam Pardo
Claribel Cruz	5045866	300712334	V. Villano
Polixita Diaz Rodriguez	15-616601	311838546	V. Villano
Yedis Heriello	1072523623	312792444	Bonanza
Yelis Lopez	3137991044		Bonanza
Domingo payari S.	15618922	320607631	Bombabuco
Carmen martinez galan	164574181	314510595	miriam Pardo
Helean Gomez C	92446551	321577819	Las Nubes
OSCAR GOMEZ PERDIA	15610197	3225388508	Verde San Jose
Nelson E Padilla Lopez	15617071	3016100542	San Martin n.1
Angelis Pamela Ruiz	53000564	3076637357	Sierra maraña
Aleth Patricia Alvarez Ipa	50980527	3232901123	calle Abajo
Niris J Martinez	30665576	3736318407	Zona de Cumpanza
maria spilio	50989473	320506491	maria spilio
maria mejia arroyo	1062721887	3137647240	miriam Pardo
Martín Lopez conde	14253047	301269523	Minam Pardo



DEPARTAMENTO DE CORDOBA
MUNICIPIO DE SAN ANTERO
INSTITUCIÓN EDUCATIVA JOSÉ ANTONIO GALÁN
Establecimiento de carácter oficial
Mediante Resolución No 0000677 de Septiembre 16 de 2003
En los Niveles de Preescolar, Básica Primaria y Secundaria y Media Académica
DANE: 123672000054 - NIT: 812.002.162 D.V.1 - Código telef 103218

San Antero, 11 de Marzo de 2022

REUNIÓN GENERAL DE PADRES DE FAMILIA

FIRMA NOMBRES Y APELLIDOS	CEDULA	TELEFONO	DIRECCIÓN
Liliana Garcia Diaz	103252465	314492669	villano
Nancy Hoyos artaga	50935510	312294045	P. Torres 1
Arnedo Grande E	1072621377	302327277	Las abnadas
Laura garces sanza	10722662	312308066	miriam Pardo 7
Davidly morales C.	7071504301	3126667431	Sierra maraña
Haralis Diaz Avila	700363640	324572830	Sierra maraña
Selenis Alvarez Arroyo	26009223	312825245	Patagonia
Greydy Pardo moralo	50985488	312023440	miriam Pardo 1
Elvina Correa Hernandez	1072523623	301369751	Clayton
Keisy Pamela Avila	1072523623	323309510	Villano
Mabel Vargas Madrazo	16110119	300693102	Libel V.
Narath Maria Lopez P.	50980249	304032415	Narath
Dalci Mendez Cavada	26109683	322247801	Deki Moravia
Saray Lopez Morales	709257471	304533623	Sperry
Maria M Espino Mora	1063153451	8014091321	Maria Espino
Sandra Gonzalez Palencia	1072523623	323401946	Sandra Gonzalez
Diana P. Cortez	50981209	321779978	Diana Cortez
Antonia Cuello Gaviis	1072523623	314771936	Antonia Cuello
Marcia ed Chequillo Morde	39513175	322512229	Maria ed
Yennifer Cruz moralo	1072523623	312581801	N. Esperanza
Marta Marcela H.	30651535	3042133616	N. Esperanza
Hedlunder emelda Pardo	1132809066	3105921098	Hedlunder
Zoraida J. Burgos R.	106740001	304772501	Zoraida



DEPARTAMENTO DE CORDOBA
MUNICIPIO DE SAN ANTERO
INSTITUCIÓN EDUCATIVA JOSÉ ANTONIO GALÁN
Establecimiento de carácter oficial
Mediante Resolución No 0000677 de Septiembre 16 de 2003
En los Niveles de Preescolar, Básica Primaria y Secundaria y Media Académica
DANE: 123672000054 - NIT: 812.002.162 D.V.1 - Código telef 103218

San Antero, 11 de Marzo de 2022

REUNIÓN GENERAL DE PADRES DE FAMILIA

FIRMA NOMBRES Y APELLIDOS	CEDULA	TELEFONO	DIRECCIÓN
Hana E Pacheco	25913664	3103685483	Miriam Pardo
Astrid Sanchez B	50999536	312339084	V. Villano
Amelia Rosa Ochoa Mora	1072523623	3000207100	La Parra
Lidia Pamela Pardo	1072523623	312288601	Maria Paz
Yanisys Pardo M	50989510	304401777	San mariano
Nelis melendez altiz	1064790752	3107726753	miriam Pardo
Yamir Lopez moralo	10385203	304532388	Sierra maraña
Rosa Elena Hernandez Barou	10252361	320507072	Pardo n.1
Betancuria Lopez morde	100345196	3013192393	Betancuria Lopez
Yaela Padilla Ludecalle	100360305	310570600	Miriam Pardo
Marcelis Luzmila Ruiz	5045866	312255482	Miriam Pardo
Liliana Torres Moralo	1072523623	31232301	La Parra
Yanis Diaz	26116071	321557341	La Parra
Elvira Gutierrez	17235107	321471266	miriam Pardo 7
Flor Edilma Guano		310402021	Miriam Pardo 7
Ana Julia solo	1072523623	30502241	Ana Julia
José FA La Parra	50982167	310504506	La Parra
Yanis Pardo Mora	1072523623	31232301	Miriam Pardo
Saray Hernandez M	15621657	302557015	Pavonis
Yanis Pardo	70021657	310504506	Miriam Pardo
Yanis Pardo	30662966		Miriam Pardo
Yanis Pardo	50989608		Miriam Pardo
Yanis Pardo	1072523623	300264927	Miriam Pardo
Yanis Pardo	50989608	310504506	Miriam Pardo
Yanis Pardo	106656208	301227058	Miriam Pardo
Yanis Pardo	106656208	301227058	Miriam Pardo
Yanis Pardo	106656208	301227058	Miriam Pardo
Yanis Pardo	106656208	301227058	Miriam Pardo

LIYIS MURILLO RODRIGUEZ
RECTORA

