



INSTITUCIÓN EDUCATIVA EL ROSARIO

Rendición de Cuentas 2021

Identificación

Nombre:	Institución Educativa Rural El Rosario
Nit:	812008414-8
Dane:	223807004386
Res. de Reconocimiento:	517 de Noviembre 18 de 2011
Departamento:	Córdoba
Municipio:	Tierralta
Zona:	Rural
Dirección:	Vía Principal - Reasentamiento El Rosario.
Telefono:	3145936388
Email:	ee_22380700438601@hotmail.com
Sitio Web:	www.ierosario.edu.co
Niveles De Estudio:	Preescolar, Educación Basica Y Media Academica.
Jornada:	Mañana, Tarde Y Única
Categoría:	Mixto
Sedes:	3
Rector:	Ing. Omar Alberto Murillo

¿Qué es rendición de cuentas?

“La rendición de cuentas es el proceso en el cual las administraciones públicas del orden Nacional y Territorial y los servidores públicos comunican, explican y argumentan sus acciones a la sociedad” (MEN, 2007). La conforma el conjunto de acciones planificadas y su puesta en marcha por las instituciones del Estado con el objeto de informar a la sociedad acerca de las acciones y resultados producto de su gestión y permite recibir aportes de los ciudadanos para mejorar su desempeño.

Marco legal

- ✓ Constitución Política
- ✓ Ley 115 de 1994
- ✓ Ley 715 de 2001
- ✓ La Ley 489 de 1998
- ✓ Ley 1474 de 2011
- ✓ Decreto 4791 de 2008
- ✓ Decreto 1860 de 1994
- ✓ Directiva Ministerial No. 26 del 21 de noviembre de 2011.
- ✓ Circular No. 0032 de febrero 01 de 2021 expedida por SEDCORDOBA

Presentación

La Institución Educativa El Rosario, se creó por la necesidad de ofrecer una alternativa educativa a las familias que fueron trasladadas hasta el reasentamiento el Rosario (de URRRA S.A.), así como la posibilidad de brindar igualdad de oportunidades a los hijos de éstas, teniendo en cuenta el cambio de contexto al que se enfrentaban y al impacto social y ambiental que se generó en sus localidades de origen y que por tal razón, debían prepararse para enfrentar nuevos retos y asumir nuevos roles. Atendiendo a esto, y partiendo de la idea de formar integralmente a los niños y jóvenes, hijos de familias reasentadas de la zona de influencia de la hidroeléctrica Urra 1.

La Institución nace con la tarea de generar hombres y mujeres plenamente desarrollados capaces de incidir en su contexto produciendo cambios en su entorno socio-cultural que conllevaran a mejorar su calidad de vida.

Sede IE El Rosario



Sede Lorenzo Arriba



Sede Quebrada Honda



Filosofía Institucional

Misión

La Institución Educativa rural El Rosario del municipio de – Tierralta, Córdoba, es un ente garante de derechos que forma a sus estudiantes de manera integral a través de sus procesos educativos basados en el modelo constructivista con enfoque social y agroambiental, como herramientas para el mejoramiento de su calidad de vida.

Visión

La Institución Educativa Rural El Rosario del municipio de Tierralta, Córdoba para el año 2025 se proyecta como un ente garante de derechos de niños, niñas y adolescentes que ofrece una educación de calidad, con espacios físicos suficientes que inciden en la transformación y cuidado del ambiente.

Organigrama

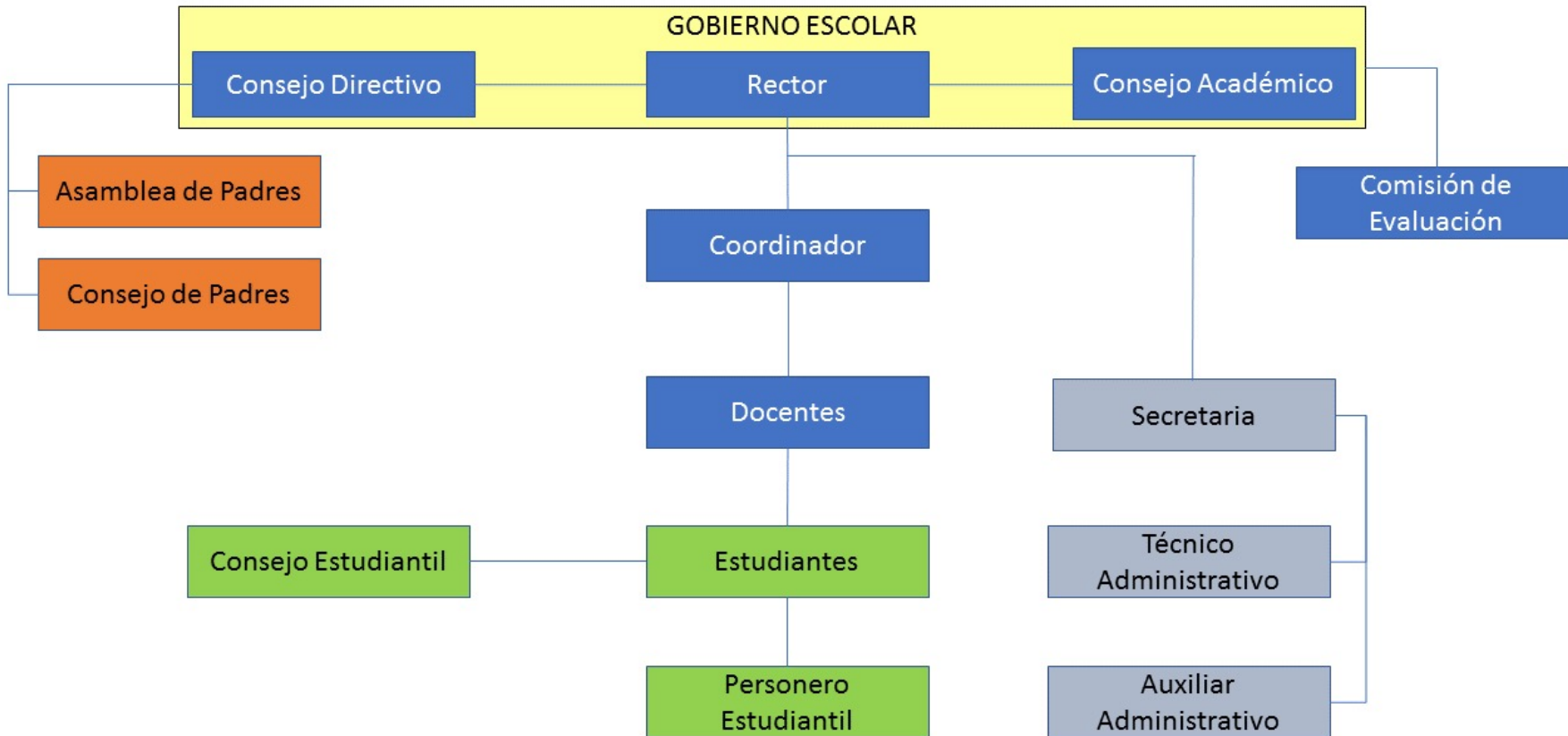

Objetivos

- Proyectar la institución a mediano y largo plazo.
- Garantizar una formación integral con altos niveles de calidad, que potencie las capacidades de cada educando, mediado por un cuerpo docente competente.
- Liderar procesos de desarrollo comunitario que mejoren el sentido de pertenencia por la institución.
- Fortalecer las competencias del personal para un óptimo desempeño.
- Mantener un buen clima laboral que propicie un trabajo de calidad.
- Proveer oportunamente los recursos financieros y físicos, necesarios para apoyar la ejecución de los procesos.

Valores

RESPECTO: Es la razón, relación o proporción que todo ser humano debe aplicar sobre determinado acto, ya sea individual o en grupo.

TOLERANCIA: Es la capacidad en el ser humano de aceptar ideas, opiniones distintas a las propias, sin causar ni sufrir daños.

PAZ: Situación o relación mutua de quienes no están en guerra y que buscan propiciar la tranquilidad en contraposición a la turbulencia. También es un tratado o convenio que se realiza entre las partes beligerantes, para poner fin a una discordia.

ALEGRÍA: Es un sentimiento de satisfacción del espíritu que manifiesta el individuo.

HONESTIDAD: Fomentar en los educandos acciones razonables, justas y honradas.

AMOR: Fomentar en los educandos el afecto por medio del cual se busque el ánimo del bien verdadero o imaginado con su semejantes.

HUMILDAD: Cultivar en los estudiantes el conocimiento de su condición humana y a proceder en consecuencia.

JUSTICIA: Orientar a los educandos para que aprendan a dar y a recibir lo que por derecho le pertenece a cada persona.

MAPA DE PROCESOS INSTITUCIÓN EDUCATIVA EL ROSARIO
CAMINAMOS HACIA LA EXCELENCIA

REQUISITOS LEGALES Y DE LA NORMA ISO 9001, NECESIDADES Y EXPECTATIVAS DE LOS BENEFICIARIOS,
POLÍTICAS INTERNAS

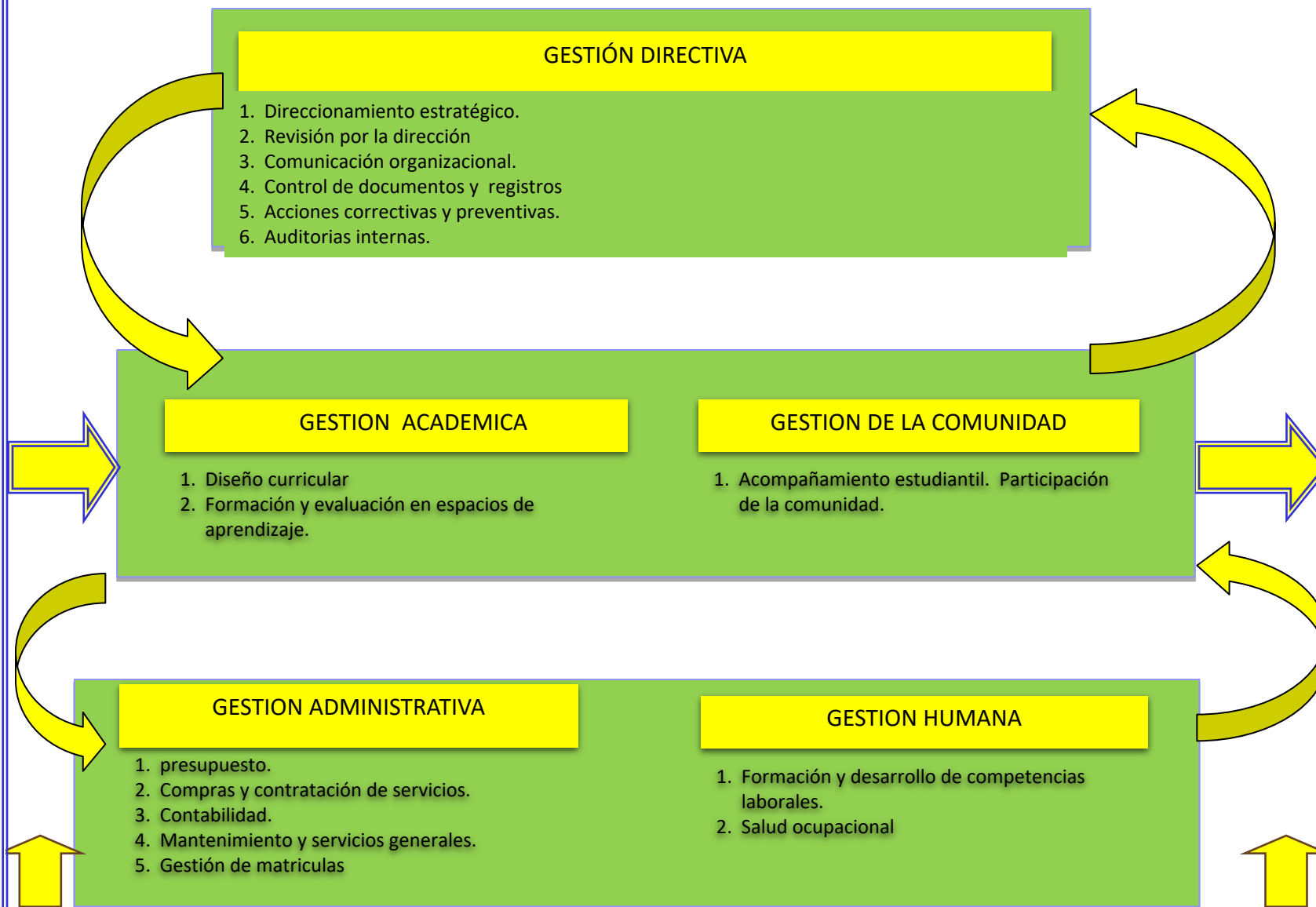

ESTUDIANTES INTEGRALMENTE FORMADOS

RETROALIMENTACIÓN DEL BENEFICIARIO (EVALUACION DEL SERVICIO POR ESTUDIANTES, ENCUESTAS DE SATISFACCION DE PADRES , RECEPCIÓN Y RESPUESTA A QUEJAS Y RECLAMOS)

Población Atendida 2021

755 Estudiantes en 3 sedes así:

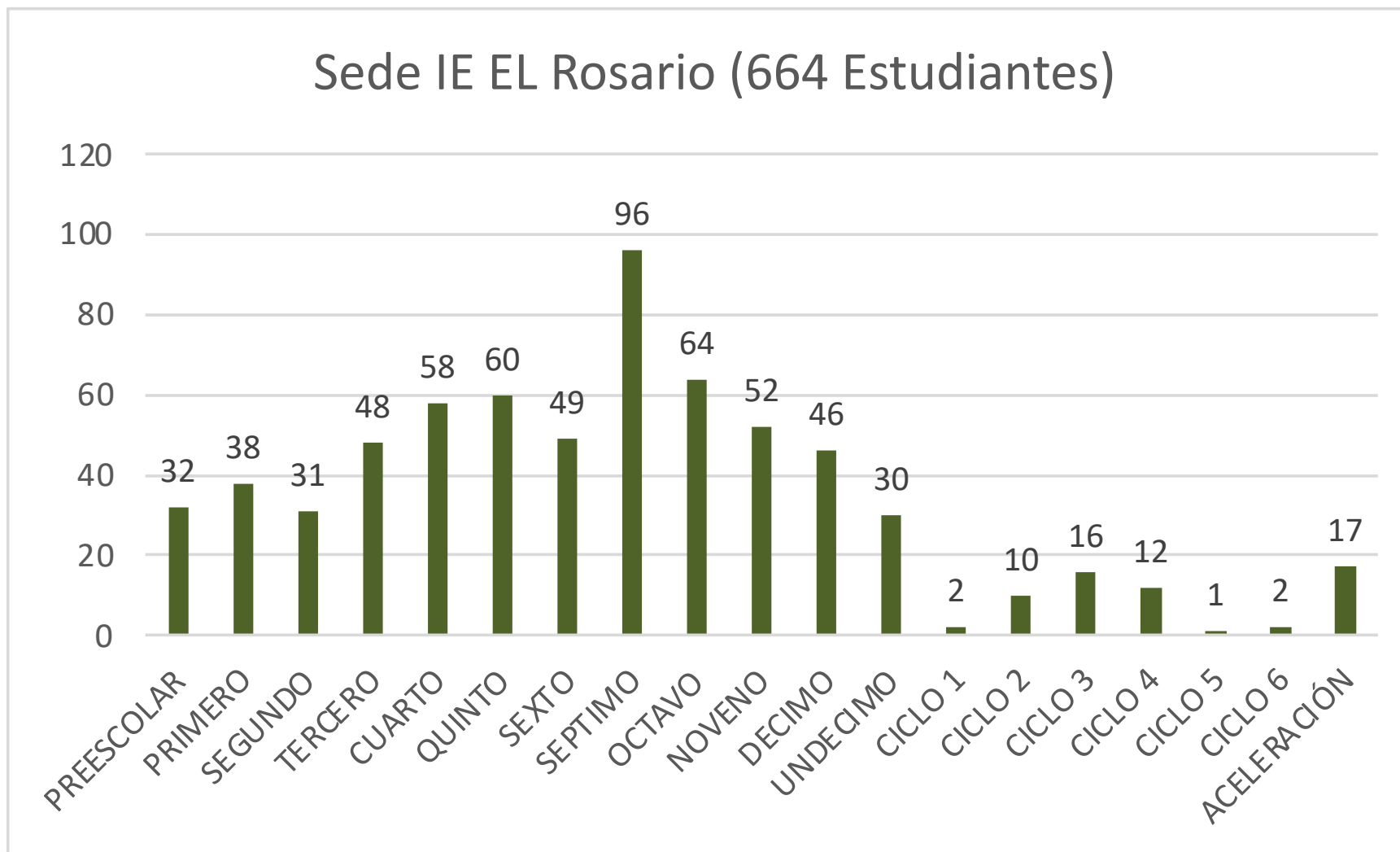

Población Atendida 2021

Sede Quebrada Honda (19 Estudiantes)

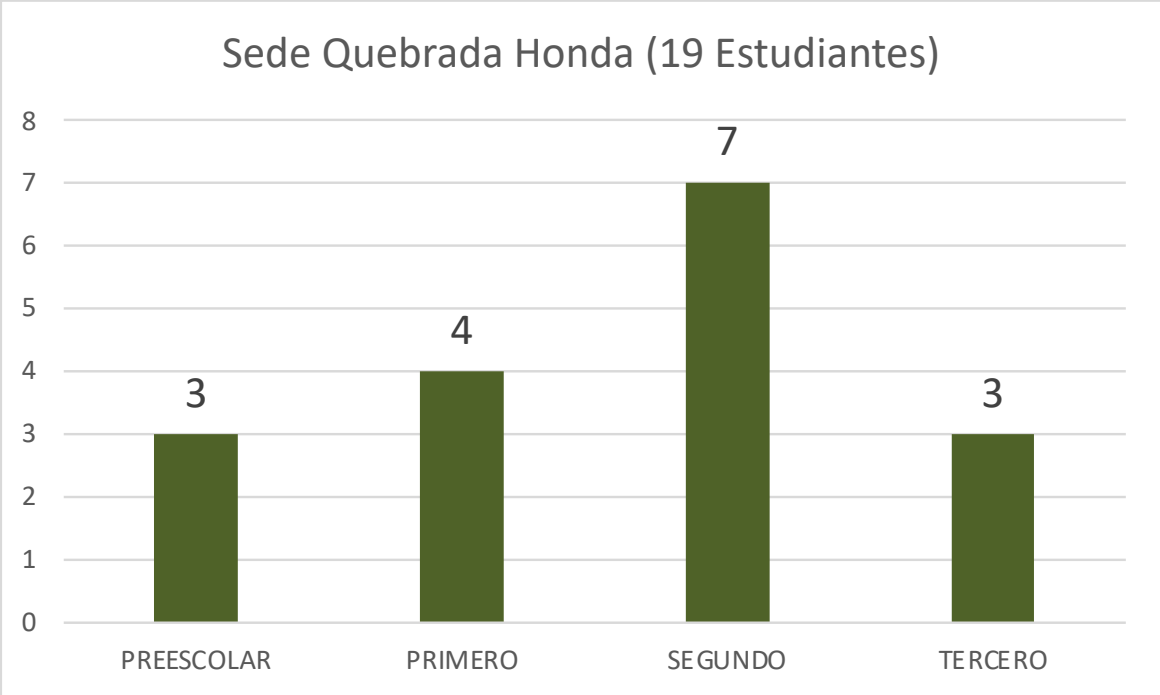

Sede Lorenzo Arriba (74 Estudiantes)

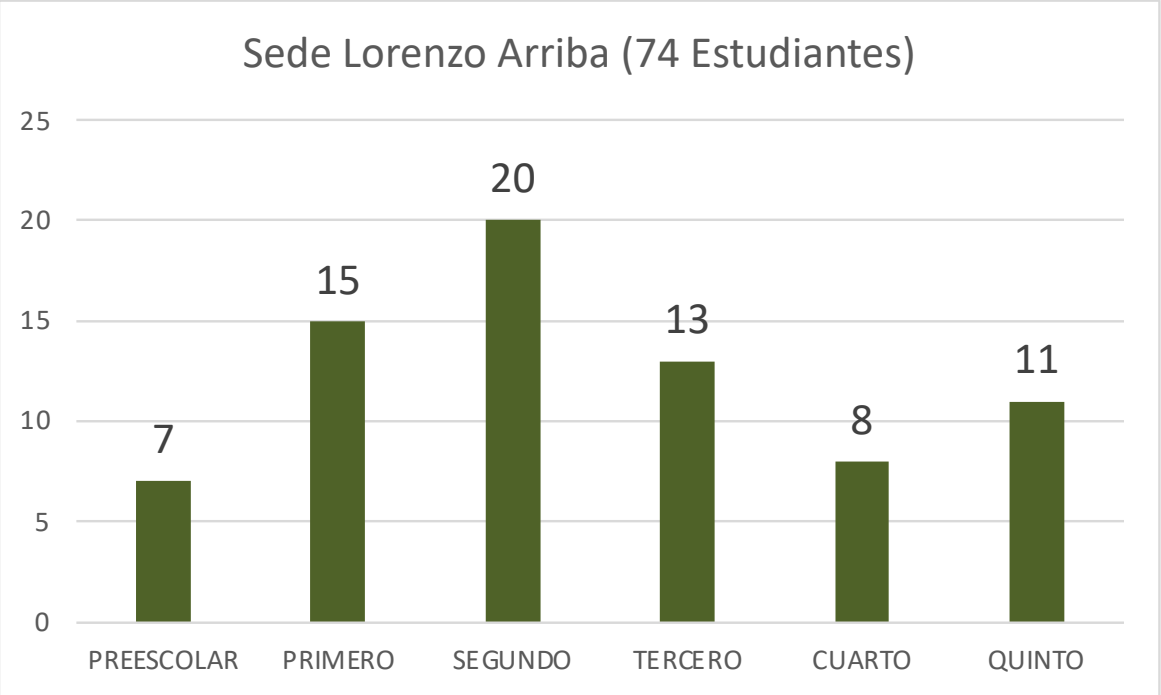

Política Educativa: Cierre De Brechas

Indicador	Valor
1. Porcentaje de estudiantes beneficiados con gratuidad.	100 %
2. Porcentaje de alumnos con necesidades educativas especiales escolarizados	0,4 %
3. Tasa de deserción intra anual en preescolar básica y media	10,22 %

Política Educativa: Cierre De Brechas

Estudiantes pertenecientes a poblaciones vulnerables que son beneficiarios de algún programa de Permanencia.

% DE ESTUDIANTES DEL TOTAL MATRICULADO CARACTERIZADOS COMO POBLACIÓN VULNERABLE	ESTRATEGIA		
	ALIMENTACIÓN ESCOLAR	TRANSPORTE ESCOLAR	FAMILIAS EN ACCIÓN
98,8%	100%	17,5%*	67,54%

* La estrategia de transporte solo la utilizan 132 estudiantes

Política Educativa: Calidad

Indicador	Valor
1. Porcentaje de educadores participando en el plan de formación.	16%
2. Porcentaje de padres de familia que participan en actividades programadas por el establecimiento educativo.	80%

Política Educativa: Innovación y Pertinencia

Indicador	Valor
1. Número de estudiantes promedio por computador en el establecimiento educativo.	10,7
2. Porcentaje de matrícula con acceso a Internet*	8 %

* Se cuenta con conectividad en la sede IE El Rosario y Lorenzo Arriba, sin embargo los estudiantes no poseen equipos de conexión a internet.

Política Educativa: Modelo De Gestión

Indicador	Valor
1. Porcentaje de ejecución de los recursos de los Fondos de Servicios educativos por concepto de Gasto	99%
2. Porcentaje de cumplimiento del Plan de mejoramiento institucional (2019 -2021)	65%

INFORME POR GESTIONES



Gestión Académica

¿Qué se logró?	¿Cómo se Logro?
Se trabajo desde la distancia a través de la implementación de guías de aprendizaje impresas y digitales	A través del trabajo conjunto de docentes, directivos y administrativos
Se dinamizó el proceso de planeación de clases utilizando una plataforma tecnológica por parte de docentes y directivos.	A través de formación a docentes.

Gestión Académica

¿Qué se logró?	¿Cómo se Logro?
Consolidación de la comunidad de aprendizaje en el programa Todos a Aprender.	A través de sesiones de trabajo virtual.
Implementación de un modulo electrónico para la gestión y almacenamiento de guías de aprendizaje	A través del sistema de gestión escolar

Gestión Académica

¿Qué se logró?	¿Cómo se Logro?
Se adquirió material pedagógico y didáctico para todos los estudiantes del EE. Esto para fortalecer el trabajo en casa.	Con las orientaciones del MEN y los recursos adicionales girados para atender la pandemia
Se implementó sistema electrónico para elegir personero y contralor estudiantil	Se desarrolló una aplicación web

Gestión Académica



Gestión Académica

The screenshot shows the Facebook Business Suite interface for the page 'IE Rosario'. On the left is a navigation sidebar with 'Administrar página' and 'Business Suite' sections. The main content area is divided into two columns. The left column contains a 'Crear anuncio' section with options to create a new ad or promote a post, and an 'Anuncios automatizados' section. The right column displays a live video post titled 'DIA DEL IDIOMA INEDRO' with a 'Promocionar publicación' button. Below the video are engagement metrics and interaction options.

Administrar página

- IE Rosario
- Business Suite
 - Bandeja de entrada (21 comentarios nuevos)
 - Planificador
 - Herramientas de publicación
 - Noticias
 - Apps de negocios
- Inicio
- Promocionar

Crear anuncio [Ver todo](#)

¿Cómo quieres hacer crecer tu negocio?

- Crear nuevo anuncio
Crea un anuncio con texto, fotos o videos para promocionar tu negocio
- Promocionar una publicación

Anuncios automatizados
Obtén anuncios personalizados que se ajusten con el tiempo para conseguir mejores resultados.

Herramientas empresariales de Facebook gratuitas

IE Rosario + Agregar un botón Promocionar

Publicado por StreamYard · 28 de abril ·

DIA DEL IDIOMA INEDRO

Omar Angel

1,048 Personas alcanzadas 762 Interacciones **Promocionar publicación**

Tú y 66 personas más 55 comentarios 2 veces compartido

Me encanta Comentar Compartir

Más relevantes

Gestión Académica



I.E EL ROSARIO
TE INVITA AL...

**PRIMER CONCURSO
DE NARRATIVA
ROSARISTA**

Escribe y describe la magia de la tierra...

LOS ABUELOS CUENTAN; YO CUENTO; MIS PROFES CUENTAN.

Escribe una historia inédita, que resalte las costumbres y tradiciones de nuestro departamento y la vida del campo

Se premiarán los tres primeros puestos

Envía tu creación escrita y en un audio de Whatsapp al número: 3205581070
Hasta el martes 27, a las 12:00pm

Made with PosterMyWall.com

Gestión Directiva

¿Qué se logró?	¿Cómo se logro?
Actualización del PEI, Manual de Convivencia y sistema de evaluación institucional para atender la emergencia por Covid-19.	Con directrices expedidas por la SEDCORDOBA y el Ministerio de Educación Nacional
Se trabajó con docentes desde la distancia.	A través de plataformas tecnológicas y sesiones de trabajo sincrónicas y asincrónicas
Se realizó acompañamiento y formación a docentes en elaboración de guías y estrategias de trabajo desde la distancia.	Con el acompañamiento del programa Todos a Aprender

Gestión Directiva

¿Qué se logró?	¿Cómo se logro?
Seguimiento al calendario académico y permisos de docentes a través de plataforma web.	Se desarrolló e implementó un módulo en la plataforma de gestión escolar.

Gestión Directiva



Gestión Directiva



Gestión Comunitaria

¿Qué se logró?	¿Cómo se logro?
Se creó el programa radial “Informativo Institucional INEDRO”	En alianza con la emisora comunitaria SR STEREO
Se realizaron transmisiones por Facebook Live e Instagram para difundir información académica, administrativas y proyectos de la IE El Rosario	Con el trabajo de docentes y adquisición de plataformas tecnológicas (StreamYard)

Gestión Comunitaria

¿Qué se logró?	¿Cómo se logro?
Se realizaron campañas de lavado e higiene en casa para mantener hábitos saludables	En alianza con la Organización Tierra de Hombres y el proyecto ambiental escolar
Se realizo transmisión en vivo del día del buen trato	A través del proyecto de educación sexual y el apoyo de personalidades reconocidas de la región y del país

Gestión Comunitaria



Gestión Administrativa y Financiera

¿Qué se logró?	¿Cómo se logro?
Adecuación de batería sanitarias de estudiantes de secundaria de la sede principal. Incluye mano de obra de reparación, cambio de pisos, paredes, pintura, puertas metálicas.	Ejecutado con recursos propios
Suministro de fotocopidora a color RICOH MPC3004 y repuestos e insumos para equipos de copiado	Ejecutado con recursos propios

Gestión Administrativa y Financiera

¿Qué se logró?	¿Cómo se logro?
Reparaciones generales en techos, puertas y ventanas en la sede principal.	Ejecutado con recursos propios
Construcción de un portón en lamina de 3m x 2,5 m y reparaciones generales en la sede principal.	Ejecutado con recursos propios
Suministro de 8 ventiladores de techo, bombillas ahorradoras y otros materiales eléctricos para la sede Principal.	Ejecutado con recursos propios

Gestión Administrativa y Financiera

¿Qué se logró?	¿Cómo se logro?
Suministro de 1 puerta metálica de 2mx1m para la sede Quebrada Honda (Incluye Instalación)	Ejecutado con recursos propios
Construcción de 1 pozo séptico y 200 bloques para sede Lorenzo Arriba.	Ejecutado con recursos propios
Suministro de elementos de bioseguridad para todas las sedes de la IE El Rosario.	Ejecutado con recursos propios

Gestión Administrativa y Financiera

¿Qué se logró?	¿Cómo se logro?
Mantenimiento preventivo y correctivo de 95 ventiladores ,11 aires acondicionados y reparaciones eléctricas generales en las 3 sedes de la IE El Rosario	Ejecutado con recursos propios
Reparaciones generales y mano de obra de pintura de las sede Lorenzo Arriba y Quebrada Honda	Ejecutado con recursos propios
Emisión del programa radial institucional INEDRO (20 Emisiones) durante el primer semestre de 2021	Ejecutado con recursos propios

Gestión Administrativa y Financiera

¿Qué se logró?

¿Cómo se logro?

Mantenimiento de zonas verdes de las sedes IE El Rosario, Quebrada Honda y Lorenzo Arriba.

Ejecutado con recursos propios

Suministro e Instalación de 50 metros de acometida eléctrica en la sede Quebrada Honda (cable trenzado # 4 aluminio) y 50 metros de acometida eléctrica en la sede principal (cable # 10 cobre) .

Ejecutado con recursos propios

Gestión Administrativa y Financiera

¿Qué se logró?	¿Cómo se logro?
Adecuación de 200 metros de tubería hidráulica para la sede Quebrada Honda y Mantenimiento de zonas veredas en la sede Quebrada Honda.	Ejecutado con recursos propios
Compra de Guadaña STIHL FS 235	Ejecutado con recursos propios
Compra de uniformes deportivos para proyecto de tiempo libre	Ejecutado con recursos propios

Gestión Administrativa y Financiera

¿Qué se logró?	¿Cómo se logro?
Suministro de material logístico y otros elementos para el desarrollo del día del buen trato y lavado de manos en todas las sedes de la IE El Rosario	Ejecutado con recursos propios
Suministro de 15 cajas de papel y 2 juegos geométricos de madera.	Ejecutado con recursos propios
Suministro e Instalación de 10 metros de malla galvanizada y tubería para cerramiento de sede principal	Ejecutado con recursos propios

Gestión Administrativa y Financiera

¿Qué se logró?

¿Cómo se logro?

Suministro de material impreso del área de lectura crítica para los estudiantes de grado 11 de la institución educativa.

Ejecutado con recursos propios

Suministro de pendones y adhesivos de señalización para distanciamiento social para todas las sedes de la IE El Rosario

Ejecutado con recursos propios

Gestión Administrativa y Financiera

¿Qué se logró?	¿Cómo se logro?
Suministro de materiales y apoyo logístico para actividades pedagógicas con estudiantes, día de la tierra y día del idioma para el año lectivo 2021.	Ejecutado con recursos propios
Suministro de marcadores , tinta y borradores para tablero acrílico para todas las sedes de la IE EL Rosario	Ejecutado con recursos propios
Suministro de material impreso (Pendones, Vallas y carpetas) para actividades de cierre y clausura del año lectivo 2021	Ejecutado con recursos propios

Gestión Administrativa y Financiera

¿Qué se logró?	¿Cómo se logro?
Suministro de materiales y apoyo logístico para actividades pedagógicas con estudiantes, día de la tierra y día del idioma para el año lectivo 2021.	Ejecutado con recursos propios
Suministro de marcadores , tinta y borradores para tablero acrílico para todas las sedes de la IE EL Rosario	Ejecutado con recursos propios
Suministro de material impreso (Pendones, Vallas y carpetas) para actividades de cierre y clausura del año lectivo 2021	Ejecutado con recursos propios

Gestión Administrativa y Financiera

¿Qué se logró?	¿Cómo se logro?
Dotación de 100 sillas escolares, 5 juegos de mesas trapezoidales y 3 tableros acrílicos	Suministrado por la Alcaldía de Tierralta
Dotación de 5 lavamanos portátiles, 20 caretas para docentes, 15.000 tapabocas.	Suministrado por la Gobernación de Córdoba
Construcción de 2 puntos de lavado de manos y 1 kiosko de palma y madera en la sede principal.	Donado por Tierra de Hombres

Gestión Administrativa y Financiera

¿Qué se logró?

Conectividad por 10 años para la sede Lorenzo Arriba y Principal

¿Cómo se logro?

Suministrado por MINTIC a través de la empresa CLARO.

Gestión Administrativa y Financiera



Gestión Administrativa y Financiera



¿Qué se gastó? Ingresos 2021

RUBRO PRESUPUESTAL		PRESUPUESTO INICIAL	MODIFICACIONES		PRESUPUESTO DEFINITIVO (1)	TOTAL RECAUDOS		SALDO POR RECAUDAR (4)	% SALDO POR RECAUDAR (4/1)
CODIGO	NOMBRE		ADICION	REDUCCION		TOTAL RECAUDADO (2)	PORCENTAJE (3)=(2/1)		
1.	INGRESOS	70.400.000	5.137.719	1.509.958	74.027.761	74.027.761	100,0%	-	0%
1.1.	OPERACIONALES	90.000	-	90.000	-	-	0,0%	-	0%
1.1.1.	SERVICIOS EDUCATIVOS	90.000	-	90.000	-	-	0%	-	0%
1.1.1.1.	Certificados y constancias de estudio	90.000	-	90.000	-	-	0%	-	0%
1.1.1.2.	Otros cobros								
1.1.2.	OTROS SERVICIOS	-	-	-	-	-	0,0%	-	0%
1.1.2.1.	Venta de productos								
1.1.2.2.	Arrendamiento (Concecon T.Escolar)	-	-	-	-	-	0%	-	0%
1.1.2.3.	Otros Ingresos	-	-	-	-	-	0%	-	0%
1.1.2.4.	Arriendo Edificaciones	-	-	-	-	-	0%	-	0%
1.1.3.	TRANSFERENCIAS	70.010.000	-	1.208.141	68.801.859	68.801.859	100%	-	0%
1.1.3.1.	Nacionales	70.010.000	-	1.208.141	68.801.859	68.801.859	100%	-	0%
1.1.3.2.	Departamentales				-	-	0%	-	0%
1.1.3.3.	Municipales				-	-	0%	-	0%
1.1.4.	RECURSOS DE CAPITAL	300.000	5.137.719	211.817	5.225.902	5.225.902	100%	-	0%
1.1.4.1.	Recursos del balance	-	5.137.719	-	5.137.719	5.137.719	100%	-	0%
1.1.4.2.	Rendimientos financieros	300.000	-	211.817	88.183	88.183	100%	-	0%
1.1.4.3.	Donaciones	-	-	-	-	-	0%	-	0%
TOTAL		70.400.000	5.137.719	1.509.958	74.027.761	74.027.761	100%	-	0%

¿En qué se gastó? Gastos 2021

RUBRO PRESUPUESTAL		PRESUPUESTO INICIAL	TRASLADO		MODIFICACIONES		TOTAL COMPROMISOS			SALDO POR COMPROMETER	% SALDOS POR COMPROMETER	TOTAL COMPROMISOS PAGADOS	% COMPROMISOS PAGADOS
CODIGO	NOMBRE		CREDITO	CONTRA CREDITO	ADICION	REDUCCION	DEFINITIVO	COMPROMETIDO	% COMPROM.				
2	GASTOS FUNCIONAMIENTO	65.900.000	14.991.000	11.591.000	1.637.719	1.085.058	69.852.661	69.303.356	99%	549.305	1%	69.303.356	100%
2.1	SERVICIOS PERSONALES INDIRECTOS	-	-	-	-	-	-	-	0%	-	0%	-	0%
2.2.	GASTOS GENERALES. ADQUISICIÓN DE BIENES Y SERVICIOS	63.400.000	14.991.000	11.591.000	1.637.719	946.058	67.491.661	66.942.356	99%	549.305	0,8%	66.942.356	100%
2.2.1.	Compra de Equipos, Muebles y Enceres, Equipos de Oficina, de Comunicación y Computación	6.300.000	877.000	-	-	-	7.177.000	7.177.000	100%	-	0%	7.177.000	100%
2.2.3.	Materiales y Suministros	34.000.000	-	10.391.000	63.580	460.681	23.211.899	23.062.594	99%	149.305	0,64%	23.062.594	100%
2.2.4	Mantenimiento	15.480.000	12.600.000	-	36.500	43.500	28.073.000	28.073.000	100%	-	0%	28.073.000	100%
2.2.5	Comunicaciones y Transporte	750.000	1.250.000	-	-	-	2.000.000	2.000.000	100%	-	0%	2.000.000	100%
2.2.6.	Impresos y publicaciones	4.400.000	-	-	641.902	316.402	4.725.500	4.725.500	100%	-	0%	4.725.500	100%
2.2.7.	Servicios Públicos	1.920.000	-	1.000.000	835.259	64.109	1.691.150	1.291.150	76%	400.000	24%	1.291.150	100%
2.2.8.	Seguros Generales	350.000	264.000	-	-	888	613.112	613.112	100%	-	0%	613.112	100%
2.2.9.	Imprevistos	200.000	-	200.000	-	-	-	-	0%	-	0%	-	0%
2.2.10.	Gastos Financieros	-	-	-	60.478	60.478	-	-	0%	-	0%	-	0%
2.3.	OTROS GASTOS GENERALES POR ADQUISICIÓN DE SERVICIOS (GASTO PUBLICO SOCIAL)	2.500.000	-	-	-	139.000	2.361.000	2.361.000	100%	-	0%	2.361.000	100%
2.3.1.	Comisiones, Honorarios y Servicios	2.500.000	-	-	-	139.000	2.361.000	2.361.000	100%	-	0%	2.361.000	100%
2.3.2.	Arrendamientos de bienes muebles e inmuebles	-	-	-	-	-	-	-	0%	-	0%	-	0%
3.	INVERSION	4.500.000	600.000	4.000.000	3.500.000	424.900	4.175.100	4.175.100	100%	-	0%	4.175.100	100%
3.1.	Proyecto Ambiental Escolar	1.000.000	-	3.000.000	3.000.000	108.000	892.000	892.000	100%	-	0%	892.000	100%
3.2.	Proyectos Democracia	500.000	-	1.000.000	500.000	-	-	-	0%	-	0%	-	0%
3.3.	Proyectos Tiempo Libre	1.000.000	-	-	-	316.900	683.100	683.100	0%	-	0%	683.100	0%
3.4.	Proyectos de Educacion Sexual	2.000.000	600.000	-	-	-	2.600.000	2.600.000	0%	-	0%	2.600.000	100%
TOTAL		70.400.000	15.591.000	15.591.000	5.137.719	1.509.958	74.027.761	73.478.456	99%	549.305	1%	73.478.456	100%

¿Qué se proyecta a futuro?

- ✓ Mejoramiento de la infraestructura física de la sede principal y Lorenzo Arriba a través de FINDETER (proyecto PDET).
- ✓ Alianzas con Alcaldía municipal y entidades especializadas en fortalecimiento académico para mejoramiento de pruebas Saber.

Rendición de Cuentas 2021



INSTITUCIÓN EDUCATIVA EL ROSARIO

DANE 223807004386 NIT 812008414-8

Calle principal Reasentamiento El Rosario. Tierralta – Córdoba.

Web: www.ierosario.edu.co Email: ee_22380700438601@Hotmail.com

Tel 314 593 6388



Ing. OMAR ALBERTO MURILLO SOTELO
RECTOR

