



INSTITUCIÓN EDUCATIVA ASERRADERO

PURISIMA - CÓRDOBA

INFORME DE GESTIÓN INSTITUCIONAL

2021

HERNAN ENRIQUE MARTINEZ MARTINEZ

RECTOR

FORMANDO PARA LA VIDA



INSTITUCIÓN EDUCATIVA ASERRADERO

❖ GESTIÓN DIRECTIVA

Direccionamiento estratégico y horizonte institucional.

MISIÓN

Nuestra Institución forma personas responsables, comprometidas a nivel personal, familiar y social con el desarrollo local, regional y nacional; posibilitando la igualdad de oportunidades a la población estudiantil, permitiéndoles evaluar los niveles de desarrollo de las competencias que van alcanzando los y las estudiantes en el transcurrir de su vida escolar, oportunidades para desarrollar las habilidades y valores necesarios para vivir, convivir, ser productivo y seguir aprendiendo a lo largo de la vida sin importar las condiciones físicas y/o comunicativas ó, de cualquier otra índole natural o social; ofreciendo a la comunidad educativa todos los niveles desde preescolar, hasta la media vocacional, y un currículo flexible y diversificado, con la formación y pedagógica necesaria para su desarrollo e innovación permanente que les permita alcanzar una educación integral con pertinencia para lograr el nivel de calidad esperado con los estándares básicos de competencia en razón de las exigencias histórico-sociales de cada momento. Facilitándoles el acceso a la educación profesional, técnica y tecnológica.



INSTITUCIÓN EDUCATIVA ASERRADERO

❖ GESTIÓN DIRECTIVA

Direccionamiento estratégico y horizonte institucional.

VISIÓN

En el año 2022, nuestra Institución Educativa ASERRADERO, será líder en formación integral y tendrá un egresado competente para enfrentar los retos del mundo laboral y empresarial exitosamente, abriendo espacios para las personas con necesidades educativas especiales resolviendo problemas nuevos con la aplicación de conocimientos y experiencias previas, desarrollando continuamente nuevos aprendizajes orientados en la búsqueda de la calidad de la educación con una profundización en acuicultura.



INSTITUCIÓN EDUCATIVA ASERRADERO

❖ GESTIÓN DIRECTIVA

Direccionamiento estratégico y horizonte institucional.

PROYECTO EDUCATIVO INSTITUCIONAL (PEI)

La institución cuenta con un PEI concertado con todos los miembros de la comunidad educativa, que contiene aspectos importantes como:

- Misión
- Visión
- Principios
- Valores
- Objetivos
- Estrategia pedagógicas
- Perfiles de los docentes, estudiantes, padres de familia, directivos y administrativos.
- Gobierno escolar
- Modelo pedagógico, currículo y plan de estudio.
- Sistema de matrícula
- Sistema de evaluación
- Manual de convivencia
- Planta general de docentes.



INSTITUCIÓN EDUCATIVA ASERRADERO

❖ GESTIÓN DIRECTIVA

Gestión Estratégica

- Los planes Institucionales, Tiene su fundamento en los principios de acción participación para la solución de problemas nuevos con la aplicación de conocimientos adquiridos y experiencias previas, el ejercicio permanente de la metodología investigativa, desarrollando nuevos aprendizajes en razón de las exigencias histórico-sociales de cada momento, lo que implica la apertura de una línea de investigación sistemática y una línea de participación comunitaria mediante la elaboración de **proyectos productivos**, científicos y sociales; dentro de estos últimos, los proyectos obligatorio



INSTITUCIÓN EDUCATIVA ASERRADERO

❖ GESTIÓN DIRECTIVA

Gobierno escolar

La institución tiene conformado todos los órganos del gobierno escolar así:

- Consejo directivo
- Consejo académico
- Comités de evaluación y promoción
- Consejo estudiantil
- Personero estudiantil
- Asamblea de padres de familia
- Consejo de padres de familia



INSTITUCIÓN EDUCATIVA ASERRADERO

❖ GESTIÓN DIRECTIVA

Cultura Institucional

Sistemas de comunicación y trabajo en equipo

En la institución se utilizan diferentes medios de comunicación, utilizados para informar, actualizar y motivar a cada uno de los estamentos de la comunidad educativa. La institución desarrolla los diferentes proyectos institucionales con el apoyo de equipos que cuentan con una metodología de trabajo claro.



INSTITUCIÓN EDUCATIVA
ASERRADERO

❖ GESTIÓN DIRECTIVA

Clima escolar

Ambiente físico

- Las sedes poseen espacios amplios y suficientes, y éstos se encuentran adecuadamente dotados, organizados y decorados y señalizados, lo que propicia un buen ambiente para el aprendizaje y la convivencia



INSTITUCIÓN EDUCATIVA ASERRADERO

❖ GESTIÓN DIRECTIVA

Clima escolar - Bienestar del alumnado

La institución realiza acciones organizadas para propiciar el bienestar de todas y todos los .estudiantes, logrando buena calidad y cobertura.



INSTITUCIÓN EDUCATIVA ASERRADERO

GESTIÓN DIRECTIVA

Relaciones con el entorno

- La institución realiza actividades que le permiten un intercambiar información con las familias o acudientes en el marco de las políticas de esta.



INSTITUCIÓN EDUCATIVA ASERRADERO

GESTIÓN ACADÉMICA

Diseño pedagógico (curricular)

Recursos para el aprendizaje

- Esta institución cuenta con políticas de dotación, uso y mantenimiento de los recursos para el aprendizaje de los educandos así:

Sede Principal

- ❖ Una sala de informática
- ❖ Un Auditorio abierto.
- ❖ Biblioteca
- ❖ Laboratorio de química y física
- ❖ Video beam , Pc portátil, Tables, Televisores, sillas plasticas.



INSTITUCIÓN EDUCATIVA ASERRADERO

GESTIÓN ACADÉMICA

Diseño pedagógico (curricular)

Jornada Escolar

- La Institucion Educativa de Aserradero, posee políticas, procesos y sistemas claramente definidos, y articulados pertinentes para el seguimiento de las horas efectivas (60 minutos) de clases recibidas por los estudiantes.

Nivel preescolar:

Mañana: 7:00 am - 11:20 am

Tarde: 1:00 pm - 5:00 pm

Nivel básica Primaria:

Mañana: 7:00 am - 12: pm

Tarde: 1:00 pm - 6:00 pm

Nivel básica secundaria y media académica:

Mañana: 7:00 am - 12:45 pm



INSTITUCIÓN EDUCATIVA
ASERRADERO

GESTIÓN ACADÉMICA

Seguimiento académico

Uso pedagógico de las evaluaciones externas

- Los resultados de las pruebas externas (pruebas saber), son analizados por las diferentes áreas, consejo académico, y el resultado se toma como herramienta básica para el mejoramiento académico Institucional.
- Durante los últimos tres años la institución se ha mantenido en nivel bajo, razón por la cual realiza revisión y ajustes en sus planes de áreas, estrategias y demás.



INSTITUCIÓN EDUCATIVA ASERRADERO

GESTIÓN ADMINISTRATIVA Y FINANCIERA

Apoyo a la gestión académica

Proceso de matrícula

- La institución cuenta con una política para el desarrollo del proceso de matrícula. A través de este se garantiza el cumplimiento de los lineamientos nacionales y locales.

Matricula 2020.

| NIVEL | Nº Estudiantes | Nº de Grupos |
|-----------------------|-----------------------|---------------------|
| Preescolar | 40 | 3 |
| B. Primaria | 292 | |
| B. Secundaria y media | 496 | 16 |
| TOTAL | 828 | |



INSTITUCIÓN EDUCATIVA ASERRADERO

- INFORME GENERAL DE ESTUDIANTES APROBADOS, REPROBADOS Y DESERTORES 2021

| NIVELES | APROBADOS | REPROBADOS | DESERTORES | TRASLADADOS |
|-----------------|------------|------------|------------|-------------|
| PREESCOLAR | 55 | 5 | 2 | |
| B. Primaria | 219 | 8 | 6 | |
| B. Secundaria | 343 | 18 | 9 | |
| Media Académica | 117 | 8 | 4 | |
| TOTAL | 734 | 39 | 21 | |



INSTITUCIÓN EDUCATIVA ASERRADERO

GESTIÓN ADMINISTRATIVA Y FINANCIERA

Apoyo a la gestión académica

Archivo académico y Boletines de calificaciones

- Esta Institución posee un sistema de archivo bien organizado a través del cual se conserva la información en condiciones óptimas.
- Esta Institución no cuenta con un eficiente programa para la expedición de boletines de reporte académico y disciplinario.



INSTITUCIÓN EDUCATIVA ASERRADERO

GESTIÓN ADMINISTRATIVA Y FINANCIERA

Administración de la planta física y de los recursos

Mantenimiento de la planta física

- La institución cuenta con un programa de mantenimiento constante de la planta física. Posee las siguientes sedes educativas dotadas de la siguiente manera:

Sede principal:

- Una sala de sistema
- Laboratorio de química y física
- un aula múltiple
- Comedor Escolar
- Polideportivo
- Tienda escolar
- Biblioteca
- Zonas verdes
- 16 aulas para secundaria y media académica



INSTITUCIÓN EDUCATIVA ASERRADERO

GESTIÓN ADMINISTRATIVA Y FINANCIERA

Administración de la planta física y de los recursos

SEDE ASERRADERO

- Área administrativa
- Sala de sistema
- Batería sanitaria
- Comedor escolar,
- Polideportivo
- Zonas verdes
- 1 aula para nivel preescolar
- 5 para nivel básica primaria
- Un aula máxima
- 11 aulas para secundaria



INSTITUCIÓN EDUCATIVA ASERRADERO

GESTIÓN ADMINISTRATIVA Y FINANCIERA

Administración de la planta física y de los recursos

SEDE EL HUESO

- Sala de sistema
- Comedor escolar,
- Batería sanitaria
- Zonas verdes
- 1 aulas para nivel preescolar
- 5 aulas para nivel básica primaria
- Un aula máxima



INSTITUCIÓN EDUCATIVA
ASERRADERO

GESTIÓN ADMINISTRATIVA Y FINANCIERA

Administración de la planta física y de los recursos

SEDE BARRIO Lindo

- Batería sanitaria
- Zonas verdes
- 2 aulas para nivel básica primaria



INSTITUCIÓN EDUCATIVA
ASERRADERO

GESTIÓN ADMINISTRATIVA Y FINANCIERA

Administración de la planta física y de los recursos

SEDE PRETEXTO

- Batería sanitaria
- Zonas verdes
- 1 aula para primero, segundo y tercero
- 1 aula para cuarto y quinto



INSTITUCIÓN EDUCATIVA
ASERRADERO

GESTIÓN ADMINISTRATIVA Y FINANCIERA

Administración de la planta física y de los recursos

SEDE CERRO PETRONA ARRIBA

- Batería sanitaria
- Zonas verdes
- 1 Aula



INSTITUCIÓN EDUCATIVA
ASERRADERO

GESTIÓN ADMINISTRATIVA Y FINANCIERA

Administración de la planta física y de los recursos

SEDE CERRO PETRONA ABAJO

- Batería sanitaria
- Zonas verdes
- 1 Aula



INSTITUCIÓN EDUCATIVA
ASERRADERO

GESTIÓN ADMINISTRATIVA Y FINANCIERA

Administración de la planta física y de los recursos

SEDE EL TIGRE

- Batería sanitaria
- Zonas verdes
- 1 Aula



INSTITUCIÓN EDUCATIVA
ASERRADERO

GESTIÓN ADMINISTRATIVA Y FINANCIERA

Administración de la planta física y de los recursos

SEDE BUHIO

- Batería sanitaria
- Zonas verdes
- 1 Aula



INSTITUCIÓN EDUCATIVA
ASERRADERO

GESTIÓN ADMINISTRATIVA Y FINANCIERA

Administración de la planta física y de los recursos

SEDE MARTINETEZ

- Batería sanitaria
- Zonas verdes
- 1 Aula



INSTITUCIÓN EDUCATIVA ASERRADERO

GESTIÓN ADMINISTRATIVA Y FINANCIERA

Talento humano

- La institución cuenta con una planta docente nombrada en propiedad en un 100% distribuida así:

| NIVEL | Nº Docentes |
|-----------------------|-------------|
| Preescolar | 3 |
| B. Primaria | 19 |
| B. Secundaria y Media | 21 |
| Orientadoras | 0 |
| Total docentes | 43 |
| Directivo | 3 |
| Administrativo | 0 |
| Total Planta | 46 |



INSTITUCIÓN EDUCATIVA ASERRADERO

GESTIÓN ADMINISTRATIVA Y FINANCIERA

Apoyo financiero y contable

- En la Institución la elaboración del presupuesto se elabora teniendo en cuenta el plan de necesidades de las sedes y de cada nivel, y para ello se tiene en cuenta el Plan Operativo Anual, el PEI, el plan de mejoramiento y la respectiva normatividad.
- Los informes financieros se publican en las carteleras de la institución para informar a toda la comunidad educativa.



INSTITUCIÓN EDUCATIVA ASERRADERO

GESTIÓN COMUNITARIA

Proyección a la comunidad

Escuela de padres

- La Institución cuenta con una escuela de padres. Herramienta con la cual se orienta a nuestras familias, en lo concerniente a la orientación y formación de nuestros educandos.



INSTITUCIÓN EDUCATIVA ASERRADERO

GESTIÓN COMUNITARIA

Participación y convivencia

Asamblea y consejo de padres de familia

- La Institución cuenta con unos canales de comunicación efectivos, que facilitan el intercambio con los padres de familia, en lo referente al manual de convivencia y demás mecánica Institucional.



INSTITUCIÓN EDUCATIVA ASERRADERO

PROYECTOS TRANSVERSALES

- **“EDUCACION EN DERECHOS HUMANOS PARA LA CONSTRUCCION DE CIUDADANIA”.**
- **OBJETIVO GENERAL**

Promover la sana convivencia Ciudadana.



INSTITUCIÓN EDUCATIVA ASERRADERO

PROYECTOS TRANSVERSALES

EDUCACION PARA LA SEXUALIDAD, Y CONSTRUCCION DE CIUDADANIA

- **Objetivo General:**

Instruir con libertad a los educandos de la institución en el tema de la sexualidad con derechos y deberes ciudadanos.



**INSTITUCIÓN EDUCATIVA
ASERRADERO**

PROYECTOS TRANSVERSALES

APROVECHAMIENTO DEL TIEMPO LIBRE

Fomento de las diversas Culturas, Educación Física,
Recreación y el Deporte Formativo.



INSTITUCION EDUCATIVA ASERRADERO

ORGANIGRAMA

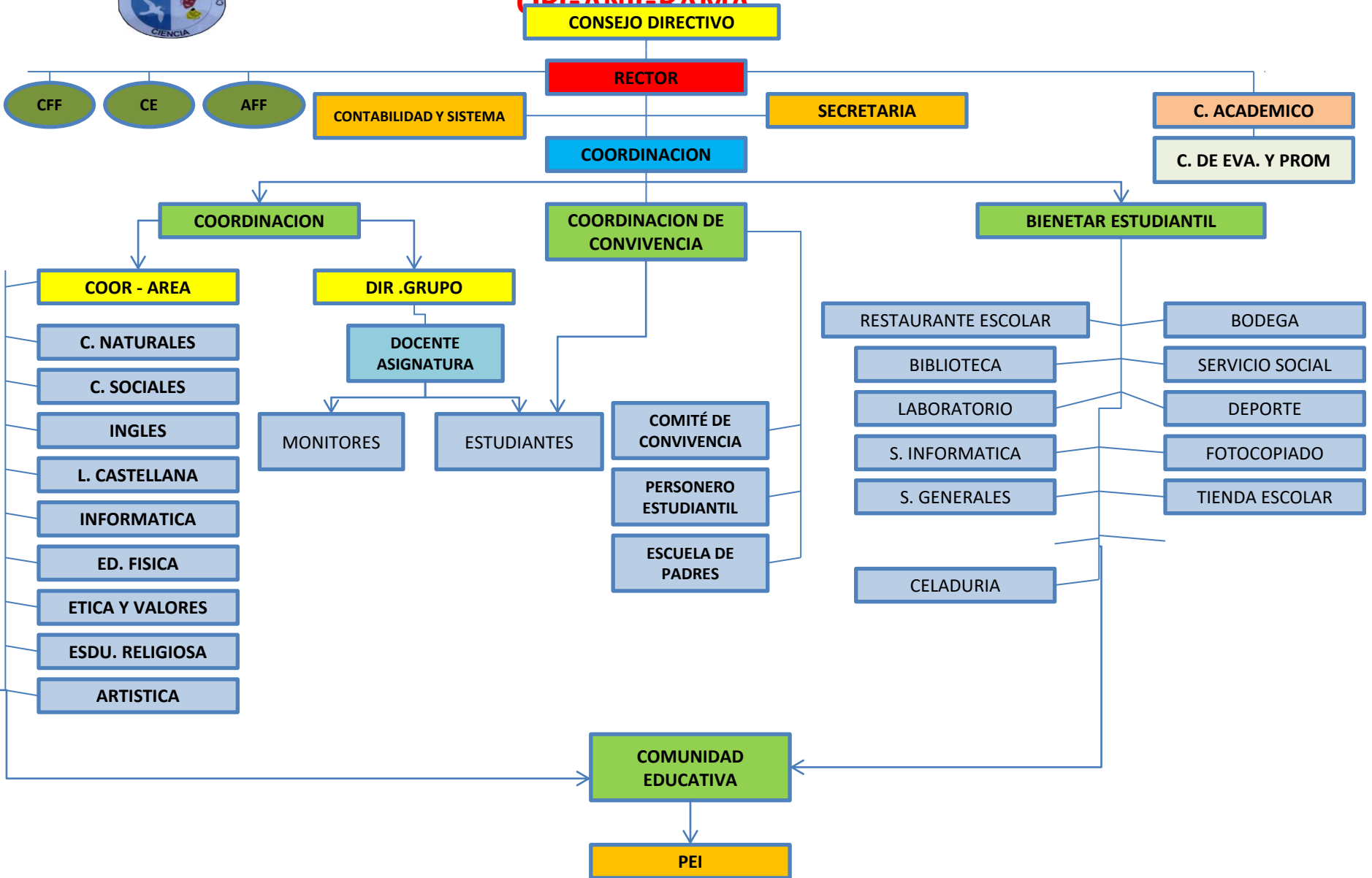



INSTITUCIÓN EDUCATIVA ASERRADERO

ANEXOS