

**ASAMBLEA DE PADRES DE FAMILIAS, DOCENTES Y
DIRECTIVOS POR GRADOS - SEMANAS DEL
15 al 26 de Marzo de 2021**

1. Lectura del Orden del Día.

2. Saludo del Rector
3. Reflexión
4. Oración a Cargo de una Docente
5. Informe General
6. Informe de Gestión y Rendición de Cuentas a la Comunidad Vigencia 2020. Rector
7. Elecciones representantes del Consejo de Padres

INSTITUCION EDUCATIVA SEBASTIAN SANCHEZ

SEDES CAROLINA, PUNTA VERDE, ROSA VIEJA,
PIMENTAL Y SABANAL – MUNICIPIO DE CHIMA –
CORDOBA

INFORME DE GESTIÓN Y
RENDICIÓN DE CUENTAS VIGENCIA 2020

(15 al 26)-Marzo-2021

Mensaje - Reflexión

**¡CUIDADO CON LOS MIEDOS!
LES ENCANTA
ROBAR SUEÑOS**

FANTRULE.com

Información General

- **Matricula 2021:** Sebastián Sánchez (Principal): 434 --- 20 Docentes
- Escuela Punta Verde: 83 ----- 4 Docentes
- Rosa Vieja: 15 ----- 1 Docentes
- ~~Escuela Rural Mixta Pimental: 35 ----- 2 Docentes~~
- Sabanal: 51 ----- 2 Docentes
- Total IE: 618 ----- 29 Docentes, 1 Rector, 1 Coordinador y 1 Secretaria.
- **Calendario Académico 2021:** Resol 0258 del 30-10-2020.
- Primer periodo de trabajo académico 25-01-2021 Hasta el 20-06-2021.
- Segundo periodo de trabajo académico 12-07-2021 al 05-12-2021.
- Receso Estudiantil del 29-03-2021 al 04-04-2021. Semana Santa.
- Receso Estudiantil mitad de año del 21-06-2021 al 11-07-2021.
- Receso Estudiantil del 11 al 17 de Octubre de 2021.
- Receso Estudiantil Fin de Año 06-12-2021 al 16-01-2022.

Información General

-
- Presentación Cuerpo de Profesores por Sede:
 - Sebastián Sánchez (Principal) Dane: 223168000081
 - Escuela Punta Verde Dane: 223168000315
 - Escuela Rural Mixta Pimental Dane: 223168000277
 - Sede Rosa Vieja Dane: 223168800001
 - Sede Sabanal Dane: 223168800028

¿QUÉ ES RENDICIÓN DE CUENTAS?

- “La rendición de cuentas es el proceso en el cual las ~~administraciones públicas del orden Nacional y Territorial~~ y los servidores públicos comunican, explican y argumentan sus acciones a la sociedad” (MEN, 2007). La conforma el conjunto de acciones planificadas y su puesta en marcha por las instituciones del Estado con el objeto de informar a la sociedad acerca de las acciones y resultados producto de su gestión y permite recibir aportes de los ciudadanos para mejorar su desempeño.

En este sentido, la rendición de cuentas es un proceso de “doble vía” en el cual los servidores del Estado tienen la obligación de informar y responder por su gestión, y la ciudadanía tiene el derecho a ser informada y pedir explicaciones sobre las acciones adelantadas por la administración.

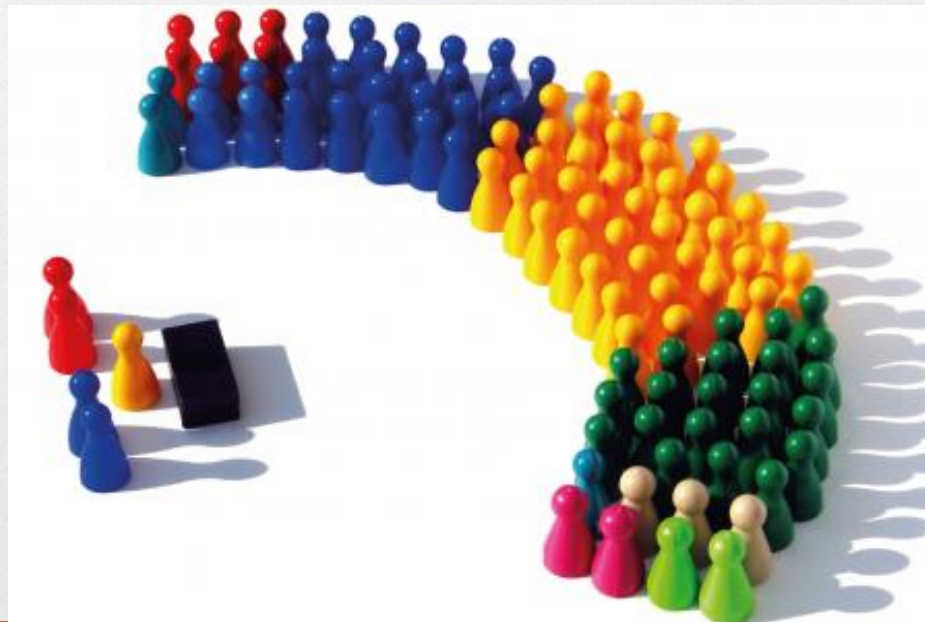



REFERENTES PARA LA RENDICIÓN DE CUENTAS

- **Principios constitucionales:** transparencia, responsabilidad, eficacia, eficiencia e imparcialidad y participación ciudadana en el manejo de los recursos públicos y los proyectos presentados.

- **Documentos de política:** Plan Nacional de Desarrollo, Plan de Desarrollo Territorial, Plan Educativo Institucional, Planes de Mejoramiento de los establecimientos educativos oficiales.
- **Marco Legal:** Constitución Política, Ley 115 de 1994, Ley 715 de 2001, la Ley 489 de 1998 y la Ley 1474 de 2011, Decreto 4791 de 2008, Decreto 1860 de 1994, Directiva Ministerial No. 22 del 21 de julio de 2010.
- **Periodicidad:** El decreto 1075 de 2015 establece que para lo relacionado con la gestión de los Fondos de Servicios Educativos, los establecimientos educativos deberán realizar una audiencia pública a más tardar el último día de febrero de cada año, previa convocatoria a la comunidad educativa.

CIERRE DE BRECHAS



INDICADOR: Porcentaje de Estudiantes Beneficiados con gratuidad

- En la IE Sebastián Sánchez fueron beneficiados por gratuidad los estudiantes de Grado 0° a 11° cubriendo esta el 100% del Estudiantado. Aclarando que se presento un incremento del (29%) con respecto al año anterior. Dado que el Gobierno nacional motivado por la Pandemia realizo dos Giros.

CIERRE DE BRECHAS



INDICADOR: % de estudiantes pertenecientes a poblaciones vulnerables que son beneficiarios de algún programa de permanencia

- Alimentación Escolar: En INSESAN fueron atendidos el 100% con complementos alimentario en la sede Principal por la Gobernación a través del operador Construyendo Vidas . Las sedes Punta Verde, Rosa Vieja, Pimental y Sabanal el 100% con almuerzos suministrados por la alcaldía a través de la Unión Temporal Alimentar 2020 Chima con Amor. Todas bajo la Modalidad de ración para preparar en casa.

CIERRE DE BRECHAS



INDICADOR: % de estudiantes pertenecientes a poblaciones vulnerables que son beneficiarios de algún programa de permanencia

- Transporte Escolar: Se inicio con la Prestación del servicio en las sede Punta verde, Rosa Vieja y Pimental. Con aquellos estudiantes que se desplazan hasta punta verde y de punta verde a la sede principal, y de las sedes rosa vieja (demás veredas) y Pimental hacia la sede Principal. Cubriendo un 30% de la población estudiantil. Este servicio no contiguo debido a la pandemia.

CIERRE DE BRECHAS

INDICADOR: Porcentaje de alumnos con necesidades educativas especiales escolarizados

INDICADOR: Tasa de deserción intra anual en preescolar, básica y media

- En la IE Sebastián Sánchez fueron atendidos el siguiente porcentaje de niños N.E.E:
 - Sede Principal: 1,8%
 - Sede Punta Verde: 1,4%
 - Sede Pimental: 1,8%
- La tasa de deserción intra anual en la IE Sebastián Sánchez para el periodo 2020 fue del Preescolar y Primaria: 6,6% y Secundaria y Media 4,06%



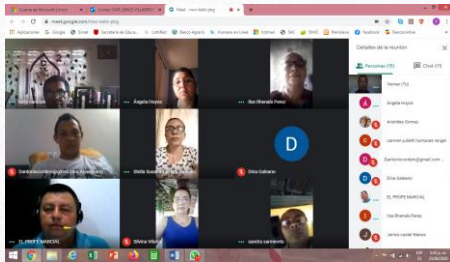

CALIDAD EDUCATIVA



INDICADOR: Porcentaje de educadores participando en el plan de formación

- En la IE Sebastián Sánchez el 100% de sus docentes de preescolar, primaria, secundaria y media participaron en, Reuniones Virtuales de carácter Institucional, las convocadas por sedcordoba y Men (De profes para profes, Aternancia educativa, Aprendamos de experiencias, etc). Y Reuniones del PTA para el caso de Preescolar y primaria.

INDICADOR: Porcentaje de padres de familia que participan en actividades programadas por el establecimiento educativo

- Aunque por motivo de la pandemia se redujeron significativamente las reuniones compadres de familia. Se pudo evidenciar la participación de un 90% de estos en lo que tiene que ver con la entrega y resección de guías.

INNOVACION Y PERTINENCIA



INDICADOR: Número de estudiantes promedio por computador en el establecimiento educativo

- Lo que dejó al descubierto la pandemia durante el 2020, es la falta de computadores en la IE, ya que los existente en su gran mayoría no funcionan y los pocos que funcionan fueron asignados para el trabajo en casa a Docentes. Quedando los estudiantes con una participación del 0%
- Mientras que con las tablas existente que están en buen estado solo se logro cubrir un 53% del total de la población estudiantil atendida, bajo la modalidad de trabajo en casa.

INDICADOR: Porcentaje de matrícula con acceso a internet

- Para la vigencia 2020, no se conto con este servicio 0%, Durante todo el año se trabajo con guías.



MODELO DE GESTIÓN

INDICADOR: Porcentaje de ejecución de los recursos de los Fondos de Servicios educativos por concepto de gasto

- En la IE Sebastián Sánchez el porcentaje de ejecución para la vigencia 2020 del Presupuesto anual fue del 64%.

INDICADOR: Porcentaje de cumplimiento del Plan de mejoramiento institucional

- El porcentaje de cumplimiento del plan de mejoramiento en la vigencia 2020 fue del 35%.

PREGUNTAS FUNDAMENTALES

- ¿Qué se logró?
- ¿Cómo se logró?
- ¿Qué se gastó?
- ¿Cómo se gastó?
- ¿Qué se proyecta a futuro en el establecimiento educativo?

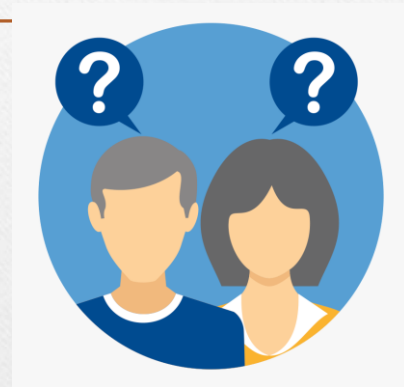

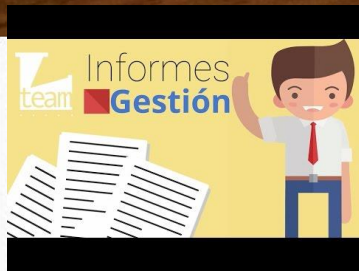

INFORME DE GESTION 2020

- Los establecimientos educativos han evolucionado: han pasado de ser instituciones cerradas y aisladas a funcionar como organizaciones abiertas, autónomas y complejas. Esto significa que requieren nuevas formas de gestión para cumplir sus propósitos, desarrollar sus capacidades para articular sus procesos internos y consolidar su PEI. La gestión institucional debe dar cuenta de cuatro áreas de gestión, las cuales son:
 - Gestión directiva
 - Gestión académica
 - Gestión de la comunidad
 - Gestión administrativa y financiera



GESTIÓN DIRECTIVA

- Adquisición de una Fotocopiadora Ricoh AF MP 2852, con escáner, puerto usb, con posibilidad para red, con función dúplex estándar, con velocidad de impresión y fotocopiado de 28 paginas por minuto y de escáner de 35 paginas por minuto.
- Ejecución de proyecto de intervención (mejoramiento de infraestructura) presentada por el Rector mediante convocatoria publica del MEN - Findeter, donde fueron intervenidos un bloque completo de (4) aulas de clases de bachillerato, dos (2) mas de primaria y las dos (2) batería sanitaria de que existen en la sede principal de la Institución Educativa Sebastián Sánchez.
- Entrega de Kits Escolares a estudiantes de Preescolar y básica primaria.

GESTIÓN DIRECTIVA

- Mantenimiento de computadores portátiles los cuales fueron entregados a los docentes como herramienta para el trabajo en casa
- Mantenimiento de Tabletas las cuales fueron entregadas a los estudiantes como herramienta tecnológica para el trabajo en casa.
- Diseño, elaboración e instalación de dos protectores en la sede sabanal y mejoramiento de redes eléctricas e instalación de Ventiladores de techo



GESTIÓN ACADÉMICA

- Dotación del personal docente, directivo y administrativo de materiales de trabajo y oficina con el fin de facilitar su labor.
- Implementación de los DBA Derechos básicos de aprendizaje y articulación con los planes de área.
- Suministro de Textos Guías para la preparación de los estudiantes de grado 11° a las pruebas saber con el acompañamiento desde casa por parte de los Docentes.
- Apoyo y capacitación a Docentes y Directivos sobre trabajo Remoto (guías pedagógicas)

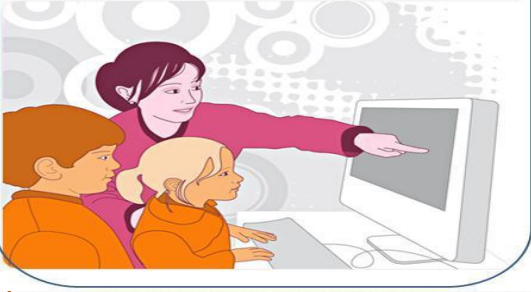

GESTIÓN ACADÉMICA

- Apoyo, participación, compromiso y seguimiento al programa todos a aprender y sus diferentes componentes y estrategias que enriquecen la labor diaria de los docentes de nuestra institución.
- Reorganización de temáticas, diseño, elaboración e impresión de guías pedagógicas como estrategia para el trabajo en casa
- Entrega de herramientas tecnológicas a docentes y estudiantes (Tables)

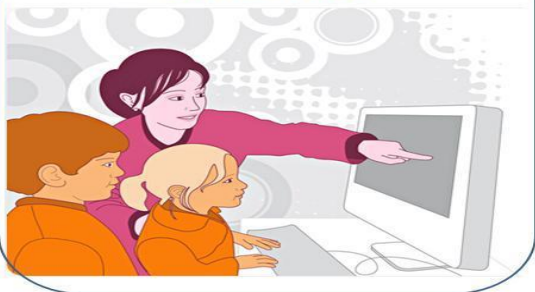

GESTIÓN ACADÉMICA

Resultados Saber 11° 2020

IE Sebastián Sánchez

Municipio de Chimá

PUESTO	PROM. CHIMÁ		216	Similar	33	Mayor
1	CHIMÁ	I.E. SANTO DOMINGO VIDAL	227	Mayor	30	Mayor
2	CHIMÁ	I.E. SEBASTIAN SANCHEZ	222	Mayor	36	Mayor
3	CHIMÁ	I.E. ALFONSO LOPEZ PUMAREJO	217	Mayor	35	Mayor
4	CHIMÁ	I.E.SAN FCO DE ASIS	199	Mayor	27	Mayor



GESTIÓN DE LA COMUNIDAD

- Acompañamiento y seguimiento por parte de los Docentes de la IE al trabajo en casa, brindando asesoría a Estudiantes y Padres de familia.
- Acompañamiento psicológico y de orientación escolar a cargo de la Psicóloga Katia Matinéz, bajo la modalidad de visitas domiciliarias, sobre todo a aquellos estudiantes con dificultades de aprendizaje.
- Clausura y ceremonia de graduación grados 11^o , bajo todas las medidas de bioseguridad



GESTIÓN ADMINISTRATIVA Y FINANCIERA

- Recursos Gratuidad según Resolución 3779 del 13/03/2020: por valor de ~~(\$56.298.057)~~
- Recursos Gratuidad según Resolución 6740 del 06/05/2020: por valor de (\$21.185.879)
- Total Gratuidad 2020 = \$ 77.483.936
- + Saldo a 31-12-2019 = \$ 826.773
- + Rembolso Vipers = \$ 745.000
- -----
- Saldo Disponible 2020 = \$ 79.055.709
- La cual se desglosara por rubro presupuestal así:



GESTIÓN ADMINISTRATIVA Y FINANCIERA 032008 Honorarios

COMPROMETIDO Y
PAGADO

\$4.000.000

- Cta 08. Misael Doria Cordero, CPS:02por: **(\$4.000.000)**, Asesoría Contable y Tributaria.



GESTIÓN ADMINISTRATIVA Y FINANCIERA 032103 Compra de Equipo

COMPROMETIDO Y PAGADO

\$ 4.046.000

- Cta 10. Paper Copy.
- Factura: 801, por (\$ 3.900.000).
Fotocopiadora Ricoh
AF MP 2852
- Elevador
Estabilizador
(\$250.000).
- Total (\$4.150.000).
- Retef: (\$104.000)
- Neto (**\$4.046.000**)



GESTIÓN ADMINISTRATIVA Y FINANCIERA

032106 Materiales y Suministro

COMPROMETIDO Y PAGADO

\$ 16.604.500

- Cta 01. Suministros Vitaly
Fact: 1571. Por: (\$826.000),
neto: **(\$826.000)**.
- Cta 02 Suministros Vitaly
Facturas: 1518, 1519, 1520,
1521, 1572. Aseo, Oficina,
Dotacion. Por: (\$7.507.100),
neto: Ret: (\$212.100). Neto:
(\$7.295.000)
- Cta 19 Ferrorepuestos San
Jose, Factur: 20555, por
(\$1.086.500)
- Cta 12. Papercopy. Fact: 798.
por (\$1.680.000), Retef:
(\$42.000). Neto: **(\$1.638.000)**
- Cta 16 Ppercopy. Factu:
1075.por (\$3.096.000), Rete:
(\$77.000), neto: **(\$3.019.000)**,
repuestos y accesorios
fotocopiadora.
- Cta 17. Dec Colombia sas.
Factu: 214, por (\$2.799.484),
Retef: (\$59.000), neto:
(\$2.740.000)



GESTIÓN ADMINISTRATIVA Y FINANCIERA 032107 Mantenimiento

COMPROMETIDO Y PAGADO

\$ 4.580.000

- Cta 3. Ferrepropuestos Fact: 20307 por: (\$600.000), neto: **(\$600.000)**.
Materiales ferretería
- Cta 04. Paulo Espitia Martínez. CPS:01 por: (\$266.000), Ret: (\$16.000), neto: **(\$250.000)**. Servicio Técnico Sabanal
- Cta 05. Miguel José Pérez Yanez. Por (\$300.000), neto: **(\$300.000)**.
Elaboración e instalación de Protectores – Sabanal.
- Cta 20. Paulo Espitia Martinez, CPS: 4, Por **(\$300.000)**.
- Cta 11. Papercopy Fact:800 por: (\$1.125.000), Retef: (\$45.000), neto: **(\$1.080.000)**
- Cta 12. Papercopy Factu: 799 por: (\$300.000), Retef: (\$12.000), Neto: **(\$288.000)**.
- Cta 16. Papercopy Fact: 1076 por: (\$1.835.000), Retef: (\$73.000).
Neto: **(\$1.762.000)**.
Mantenimientos impresora, fotocopiadoras, portátiles.



GESTIÓN ADMINISTRATIVA Y FINANCIERA 032111 Seguros Generales

COMPROMETIDO Y
PAGADO

\$ 535.500

- Cta 13. La Previsora,
Concepto Póliza:
Manejo sector oficial.
(\$535.500).



GESTIÓN ADMINISTRATIVA Y FINANCIERA 032123
Participación en Actividades Deportivas, Científicas y
Culturales. Salidas Pedagógicas

COMPROMETIDO Y
PAGADO

\$909.000

- Cta 18. Alba Lozano Ayala, CPS:03. Por: (\$909.000). Ceremonia de grados



GESTIÓN ADMINISTRATIVA Y FINANCIERA 032190 Otros Gastos Por adquisición de Bienes y Servicios

COMPROMETIDO Y
PAGADO

\$20.047.929

- Cta 06. Paper Copy Fact: 567 por: (\$3.590.000), Retef: (\$86.000), neto: **(\$3.504.500)**
Repuestos Mantenimiento fotocopiadora Ricoh
- Cta 07. Dec Colombia sas. Fact: 75, por: (\$3.237.974), Retef: (\$68.000), neto: **(\$3.169.974)**, Carnet, Papel, Mascaras, Marcadores
- Cta 09. Dec Colombia sas. Fact: 108. por: (\$5.284.750), Retef (\$118.225), neto: **(\$5.166.525).**
- 14. Dec Colombia sas. Factu: 122. por (\$8.392.725), Retef: (\$185.795), neto: **(\$8.206.930).** Kits escolares



GESTIÓN ADMINISTRATIVA Y FINANCIERA Rendimientos Financieros

COMPROMETIDO Y PAGADO

\$299.841

Interés Cta de Ahorro:

- Enero: \$69
- Febrero: \$ 60
- Marzo: \$ 26.900
- Abril: \$ 65.084
- Mayo: \$ 62.480
- Junio: \$ 47.874
- Julio: \$ 33.510
- Agosto: \$ 16.661
- Septiembre: \$ 13.511
- Octubre: \$ 13.549
- Noviembre: \$ 10.190
- Diciembre: \$ 9.953



GESTIÓN ADMINISTRATIVA Y FINANCIERA Total Retenciones en la Fuente 2020

PAGOS A LA DIAN

\$ 679.000

- Cta 15. Retefuente
Septiembre, Recibo de
Pago: 4910423432463,
por: (\$679.000)



GESTIÓN ADMINISTRATIVA Y FINANCIERA Total por Rubros Presupuestales \$ 50.722.929

- 032008 Honorarios \$4.000.000 8%
- 032103 Compra de Equipo \$4.046.000 8%
- 032106 Materiales y Suministro \$16.604.500 33%
- 032107 Mantenimiento \$4.580.000 9%
- 032111 Seguros Generales \$535.500 1%
- 032123 Participación en Actividades Deportivas, Científicas y Culturales. Salidas Pedagógicas \$909.000 2%
- 032190 Otros gastos por adquisición de Bienes y Servicios \$20.047.929 39%

RESUMEN POR PROVEEDOR

Se llevo a cavo los días 16 al 26 de Marzo de 2021 de
8:am a 12:30m



GESTIÓN ADMINISTRATIVA Y FINANCIERA

032106 Materiales y Suministro

Proveedor: Suministros
Vitaly

\$ 8.121.000

-
- Cta 01. Rubro: 032106, Fact:
1571. Por: (\$826.000), neto:
(\$826.000).
 - Cta 02 Rubro: 032106:
1518,1519, 1520, 1521, 1572.
Aseo, Oficina, Dotacion. Por:
(\$7.507.100), neto: Ret:
(\$212.100). Neto:
(\$7.295.000)



GESTIÓN ADMINISTRATIVA Y FINANCIERA

032106 Materiales y Suministro

Proveedor: Ferreopuestos
San José

\$ 1.686.500

- Cta 03. 032107, Fact: 20307
por: (\$600.000), neto
(\$600.000), materiales
ferreteria
- Cta 19 Rubro: 032106,
Factur: 20555, por
(\$1.086.500)



GESTIÓN ADMINISTRATIVA Y FINANCIERA

032107 Mantenimiento

Proveedor: Paulo Espitia
Martinez

\$ 550.000

-
- Cta 04. 032107, CPS: 01 por: (\$266.000), Retef: (\$16.000), neto (\$250.000), Serv Tecnico
 - Cta 20 Rubro: 032107, CPS:04, por (\$300.000)



GESTIÓN ADMINISTRATIVA Y FINANCIERA

032107 Mantenimiento

Proveedor: Miguel Perez
Yanez

\$ 300.000

-
- Cta 05. Rubro: 032107, por:
(neto **\$300.000**), Protectores
Sabanal.



GESTIÓN ADMINISTRATIVA Y FINANCIERA 032103
Compra de Equipo, 032106 Materiales y Suministro, 032107
Mantenimiento

Proveedor: PaperCopy

\$ 11.833.000

- Cta 10. Rubro: 032103 Factura 801, (\$3.900.000) Fotocopiadora Ricoh AF MP 2852 y Elevador Estabilizador (\$250.000). Total: (\$4.150.000), Retef: (\$104.000), Neto: **(\$4.046.000)**.
- Cta 12. Rubro: 032106. Fact: 798. por (\$1.680.000), Retef: (\$42.000). Neto: **(\$1.638.000)**
- Cta 16 Rubro: 032106. Factu: 1075.por (\$3.096.000), Rete: (\$77.000), neto: **(\$3.019.000)**, repuestos y accesorios fotocopiadora.
- **Total 032106 repuestos: (\$4.657.000)**
- Cta 11. Rubro: 032107, Fact:800 por: (\$1.125.000), Retef: (\$45.000), neto: **(\$1.080.000)**
- Cta 12. Rubro: 032107 Factu: 799 por: (\$300.000), Retef: (\$12.000), Neto: **(\$288.000)**.
- Cta 16. Rubro: 032107 Fact: 1076 por: (\$1.835.000), Retef: (\$73.000). Neto: **(\$1.762.000)**. Mantenimientos impresora, fotocopiadoras, portátiles.
- **Total: 032107 Mantenimiento: (\$3.130.000)**



GESTIÓN ADMINISTRATIVA Y FINANCIERA 032106 Materiales y Suministros, 032190 Otros Gastos Por adquisición de Bienes y Servicios

Proveedor: Dec Colombia
sas

\$19.283.429

- Cta 17. 032106 Fact: 214 por: (\$2799.484), Retef: (\$59.000), neto: **(\$2.740.000)**
- Cta 07. Rubro: 032190. Fact: 75, por: (\$3.237.974), Retef: (\$68.000), neto: **(\$3.169.974)**, Carnet, Papel, Mascaras, Marcadores
- Cta 09. Rubro: 032190. Fact: 108. por: (\$5.284.750), Retef (\$118.225), neto: **(\$5.166.525)**.
- 14. Rubro: 032190. Factu: 122. por (\$8.392.725), Retef: (\$185.795), neto: **(\$8.206.930)**. Kits escolares



GESTIÓN ADMINISTRATIVA Y FINANCIERA Total Ejecutado

• Saldo 2019	• \$ 826.773
• Gratuidad 2020	• (+) \$ 77.483.936
	• -----
• Nuevo Saldo 2020	• (=) \$ 78.310.709
• Ejecutado 2020	• (-) \$ 50.722.929
• Retefuente Dian	• (-) \$ 679.000
• Rendimientos F/ros	• (+) \$ 299.841
• Rembolso Vipers	• (+) \$ 745.000
	• -----
• = Saldo en Banco	• (=) \$ 27.953.621

ELECCION DE LOS REPRESENTANTES AL CONSEJO DE PADREA 2021

GRADO	NOMBRE Y APELLIDOS	DOCUMENTO IDENTIDAD	CELULAR
0°			
1°			
2°			
3°			
4°			
5°			

MUCHAS GRACIAS

Anexos

SEDE SABANAL



Sede Punta verde



Sede Principal por Grados





INSTITUCIÓN EDUCATIVA SEBASTIÁN SÁNCHEZ
Con Reconocimiento de carácter oficial según la Resolución N°. 165 de junio 8 de 2011,
Para los Niveles de Educación Preescolar, Básica y Media Académica,
Emanada de la Secretaría de Educación Departamental
NIT: 812002702-7, CÓDIGO DANE N°. 223168000081, Código Icfes: 390823

A continuación Firman los Padres de Familia y demás Asistentes a la Reunión que hacen parte de la Comunidad Educativa de la IE Sebastián Sánchez del Municipio de Chimá

<u>Raola Mendoza 25524580</u>	<u>Gina Mendozo 255889698</u>
<u>AdalEisa Alicia 7.053812568</u>	<u>Yuliett AMBROCIO 7.042259.783</u>
<u>Emilia Chulley 43102958</u>	<u>SYLA SOTO 70.1004275</u>
<u>Diana Bustamante 16468693</u>	<u>Kalene Parra 51.1003660486</u>
<u>Eliana Roldan 7003067636</u>	<u>UCCMIT MONA CREADIA 707383249</u>
<u>Adriana Urango 1064986729</u>	<u>Joaquín Fabra</u>
<u>Arnelio A. Pizarro 750025559</u>	<u>Kellys M Parra 1033371445</u>
<u>Shalena Jimenez 26158341</u>	<u>Miliana López Pérez</u>
<u>Yenis Penata</u>	<u>Ana Milena Muñoz 1193080859</u>
<u>KESSICA BARRAL 068-663529</u>	<u>Silvia Rhenals 1003719378</u>
<u>Gigi Taurian 2062784</u>	<u>Amila Cantero León 7073877876</u>
<u>Sergio HERRERO 7384728</u>	<u>Sergio Jose De HERRERO</u>
<u>Omar Medina 11074625</u>	<u>Omar Antonio Medina</u>

Email: ee_2231680008101@hotmail.com

Dirección: Calle Principal Corregimiento Carolina, Municipio de Chimá, Córdoba.
Celular: 313 764 7633 - 310 353 61 48



INSTITUCIÓN EDUCATIVA SEBASTIÁN SÁNCHEZ
 Con Reconocimiento de carácter oficial según la Resolución N°. 165 de junio 8 de 2011.
 Para los Niveles de Educación Preescolar, Básica y Media Académica,
 Emanada de la Secretaría de Educación Departamental
 NIT: 812002702-7, CÓDIGO DANE N°:223168000081, Código Icfes: 390823

A continuación Firman los Padres de Familia y demás Asistentes a la Reunión que hacen parte de la Comunidad Educativa de la IE Sebastián Sánchez del Municipio de Chimá

Grado- 6^o

<u>LESPIA DE LA ROSA CC 35-116825</u>	<u>Milvina Nery Petro CC: 1.003.033.577</u>
<u>CRUSILOLA Pacheco</u>	<u>50878553 CRUSILOLA</u>
<u>Chaira Salgado Arbel</u>	<u>modeste boe Salgado - Para</u>
<u>Orlidy Madrid Pérez 1068669824</u>	<u>Carolina Jim 311522215</u>
<u>CARMEN BARRERA ED</u>	<u>MALUIS SUAREZ 1007152078</u>
<u>MARICATALINA 31100794</u>	<u>MARCELO SOTO 34820216</u>
<u>NELLI NUÑES 30684496</u>	<u>EVA SANDRID ROIZ ES.1003716824</u>
<u>WILIBERTO 1002624068</u>	<u>OLGA BENITEZ 50540020</u>
<u>DNA KARINAH. 100742496</u>	<u>SILVIA RUBIO 1062677078.</u>
<u>CRISTÓBAL J A 70487223</u>	<u>ELIANA SALGADO LACER 1062680081.</u>
<u>ROSA MESAÑO 11-072690</u>	<u>OSCAR MELISILBADO 78038677</u>
<u>Jairo Amador 11077538</u>	<u>J. B. 35113861</u>
<u>ISAMAR DE LA OSSA</u>	<u>MARIA ESTILINDO 1063078311</u>
<u>ANA ISABEL ORENDO</u>	<u>_____</u>

Email: ee_22316800008101@hotmail.com
 Dirección: Calle Principal Corregimiento Carolina, Municipio de Chimá, Córdoba.
 Celular: 313 764 7633 - 310 353 61 48



INSTITUCIÓN EDUCATIVA SEBASTIÁN SÁNCHEZ
Con Reconocimiento de carácter oficial según la Resolución N°. 165 de junio 8 de 2011,
Para los Niveles de Educación Preescolar, Básica y Media Académica,
Emanada de la Secretaría de Educación Departamental
NIT: 812002702-7, CÓDIGO DANE N°:223168000081, Código Icfes: 390823

A continuación Firman los Padres de Familia y demás Asistentes a la Reunión que hacen parte de la Comunidad Educativa de la IE Sebastián Sánchez del Municipio de Chimá

Ana Sofía Galeano Phuels 1003717722	Luz Ivonne A 1062671068
Sandra Sánchez 1064992262	Lodis Petro 30689767
Marly Luz Arzú A 1007298153 78029069	Silvia Fabio 1062677078
Eduardo Castro	Juliana 35113861
Azucilda Paredo 5050878553	Juan Sarmiento 0738469
Ricardo Montiel 78029594	Katherin Hernandez 1003033890
Melisa Mestra Salgado 1003183306	Valery Paredo 1003187706
Edelma Flastines	Flastines 34820308
Luz Hilarópolis 1063074128	Oscar Heniena 78029897
Martha Noralo 25890999	María Cristina Aguirre 1133249232
_____	_____
_____	_____
_____	_____

Email: ee_22316800008101@hotmail.com
Dirección: Calle Principal Corregimiento Carolina, Municipio de Chimá, Córdoba.
Celular: 313 764 7633 - 310 353 61 48



INSTITUCIÓN EDUCATIVA SEBASTIÁN SÁNCHEZ
Con Reconocimiento de carácter oficial según la Resolución N°. 165 de junio 8 de 2011,
Para los Niveles de Educación Preescolar, Básica y Media Académica,
Emanada de la Secretaría de Educación Departamental
NIT: 812002702-7, CÓDIGO DANE N°. 223168000081, Código Icfes: 390823

A continuación Firman los Padres de Familia y demás Asistentes a la Reunión que hacen parte de la Comunidad Educativa de la IE Sebastián Sánchez del Municipio de Chimá

<u>Infanta Fordeño A. 33308544</u>	<u>Adelaida R Diaz Soto</u>
<u>Katy Bello 1066181883</u>	<u>25 889 4 88</u>
<u>Yulieth Bohorquez 1067941852</u>	<u>oro ayala 26742807</u>
<u>Haira A° Lopez 1045725549</u>	<u>Eiza Ayala Reyes 25888042</u>
<u>Kellys Velásquez 1063081125</u>	<u>Anemilina Sanchez 70.62674413</u>
<u>Arno V.S. Rivera 78031510</u>	<u>Huletha Ruero Perez 25890193.</u>
_____	_____
_____	_____
_____	_____
_____	_____
_____	_____
_____	_____
_____	_____

Email: ee_22316800008101@hotmail.com
Dirección: Calle Principal Corregimiento Carolina, Municipio de Chimá, Córdoba.
Celular: 313 764 7633 – 310 353 61 48



INSTITUCIÓN EDUCATIVA SEBASTIÁN SÁNCHEZ
Con Reconocimiento de carácter oficial según la Resolución N°. 165 de junio 8 de 2011,
Para los Niveles de Educación Preescolar, Básica y Media Académica,
Emanada de la Secretaría de Educación Departamental
NIT: 812002702-7, CÓDIGO DANE N°: 223168000081, Código Icfes: 390823

A continuación Firman los Padres de Familia y demás Asistentes a la Reunión que hacen parte de la Comunidad Educativa de la IE Sebastián Sánchez del Municipio de Chimá

<u>Johanna</u> 3511286,	<u>Silvia Rubio</u> cc. 1062677078
<u>Shirley Cardona</u> 25889806	<u>Elia Vargas</u>
<u>Elena Conde</u> 34820242	<u>Jeanne Gomez</u> cc. 1067374756
<u>Ana Alicia</u> 1062680430	<u>Maria Alejandra Rende</u> cc. 1003033494
<u>Luz Marina Rende</u> cc. 1073220732	<u>Yvissa Conde</u> 1063082890
_____	_____
_____	_____
_____	_____
_____	_____
_____	_____
_____	_____
_____	_____
_____	_____
_____	_____

Email: ee_22316800008101@hotmail.com
Dirección: Calle Principal Corregimiento Carolina, Municipio de Chimá, Córdoba.
Celular: 313 764 7633 - 310 353 61 48