

The logo of the institution is a shield-shaped emblem. At the top, a yellow banner contains the text "INSTITUCIÓN EDUCATIVA NUEVA UNIÓN". The shield itself is divided into four quadrants: top-left is light blue, top-right is light red, bottom-left is light green, and bottom-right is light yellow. In the center of the shield is a white figure of a person with arms raised. Below the shield, the word "PAZ" is written in a small font. At the bottom, another yellow banner contains the word "TIERRALTA".

INFORME DE GESTIÓN 2020

**INSTITUCIÓN EDUCATIVA
NUEVA UNIÓN
Tierralta - Córdoba**

11/03/2021

Noemicia Anaya G



INSTITUCION EDUCATIVA NUEVA UNION

Reconocimiento de carácter oficial según Resolución No. 003808 de Diciembre 05 de 2017
Para los Niveles de Preescolar, Básica y Media Académica,
Emanada de la Secretaría de Educación Departamental.
DANE 223807004092 ICFES: 719393 - NIT 900054173-2 -REGISTRO PEI No. 0488-549 DE



INFORME DE GESTION Y RENDICION DE CUENTAS

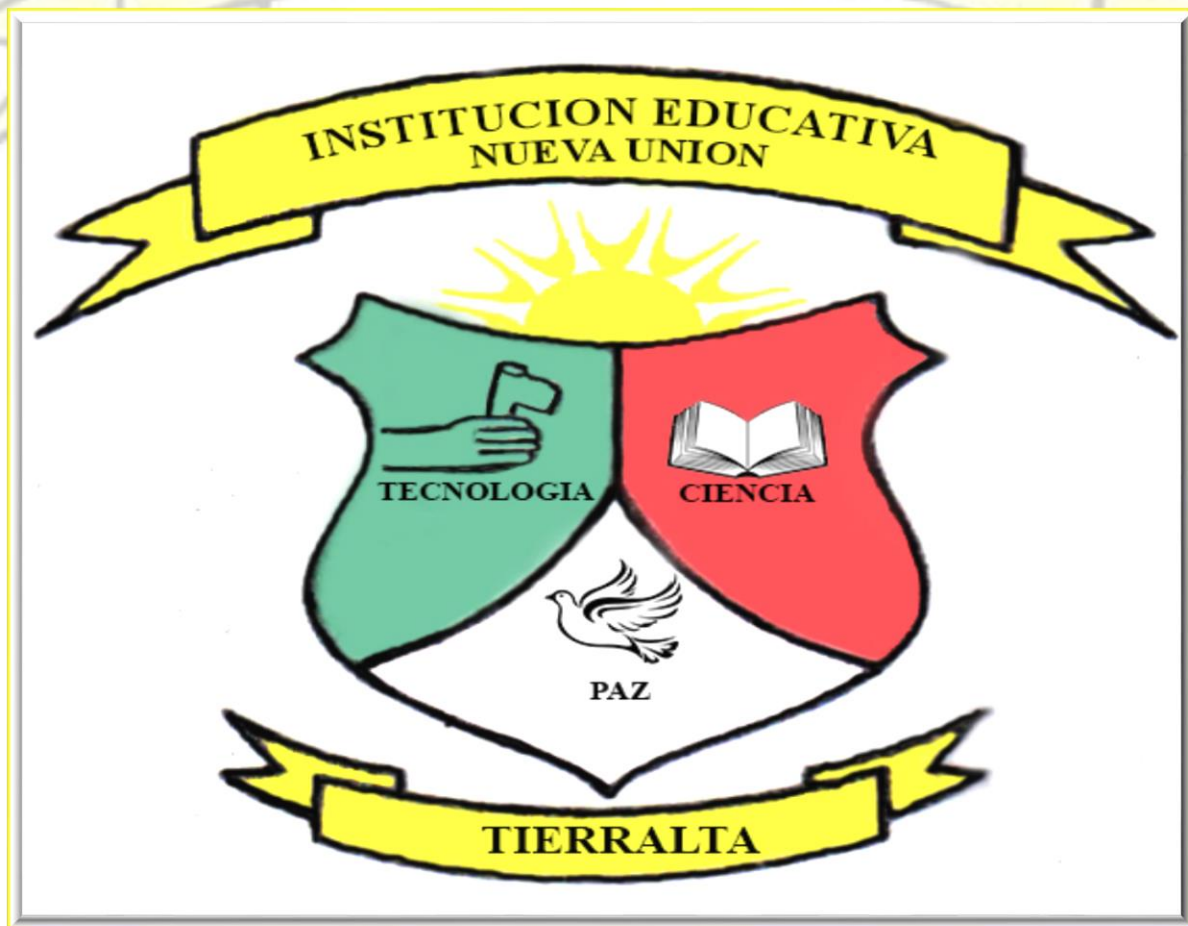

AÑO: 2020



INSTITUCION EDUCATIVA NUEVA UNION

Reconocimiento de carácter oficial según Resolución No. 003808 de Diciembre 05 de 2017
Para los Niveles de Preescolar, Básica y Media Académica,
Emanada de la Secretaría de Educación Departamental.
DANE 223807004092 ICFES: 719393 - NIT 900054173-2 -REGISTRO PEI No. 0488-549 DE



LA RECTORA DE LA INSTITUCIÓN EDUCATIVA NUEVA UNION

Tierralta – Córdoba-

En uso de sus atribuciones legales, en especial de las que confiere la Ley 115 de 1994, ley 715 de 2001, y la Resolución de Secretaría de Educación de Córdoba No. 1860 de 14 de octubre de 2015, entre otras normas reglamentarias y,

Con el objeto de informar a la comunidad educativa y a la ciudadanía en general los aspectos administrativos, financieros y tecnológicos de la gestión adelantada en el establecimiento educativo y de sus resultados frente a la prestación del servicio educativo durante el año 2020, presenta el siguiente Informe de rendición de cuentas de la vigencia 2020 de los Fondos de Servicios Educativos – FSE a la comunidad educativa de la Institución Educativa Nueva Unión y a los respectivos entes de control.



INSTITUCION EDUCATIVA NUEVA UNION

Reconocimiento de carácter oficial según Resolución No. 003808 de Diciembre 05 de 2017
Para los Niveles de Preescolar, Básica y Media Académica,
Emanada de la Secretaría de Educación Departamental.
DANE 223807004092 ICFES: 719393 - NIT 900054173-2 -REGISTRO PEI No. 0488-549 DE



IDENTIFICACION INSTITUCIONAL

INSTITUCION EDUCATIVA NUEVA UNION.

ENTIDAD TERRITORIAL: CORDOBA

MUNICIPIO: TIERRALTA

DIRECCION: REASENTAMIENTO NUEVA UNION TIERRALTA CORDOBA

MODALIDAD: ACADEMICA

NATURALEZA: OFICIAL

CALENDARIO: A

JORNADA: UNICA

CARÁCTER: MIXTO

RESOLUCION: # 0838 de Diciembre 5 del 2017

NIVELES: PREESCOLAR, BASICA PRIMARIA,
TIERRALTA
BASICA SECUNDARIA y
EDUCACION MEDIA

Margen izquierda del Rio Sinú, a 25 KM en la vía que conduce a la hidroeléctrica URRÁ.
Email: ee_223807004092@hotmail.com - Celular 3106706877
Vereda Nueva Unión, municipio de Tierralta.



INSTITUCION EDUCATIVA NUEVA UNION

Reconocimiento de carácter oficial según Resolución No. 003808 de Diciembre 05 de 2017
Para los Niveles de Preescolar, Básica y Media Académica,
Emanada de la Secretaría de Educación Departamental.
DANE 223807004092 ICFES: 719393 - NIT 900054173-2 -REGISTRO PEI No. 0488-549 DE



RESOLUCIONES:

- ❖ **RESOLUCION APROBACION E INTEGRACION** N° 0000290 de Mayo 7 de 2003, RATIFICACION RESOLUCION N° 000611 de Noviembre de 2011
- ❖ **RESOLUCIÓN DE AMPLIACIÓN** N°000191 del 3 de Febrero de 2016 , RESOLUCION DE RECONOCIMIENTO 003480 de 12 de Diciembre de 2015 Expedida por la Secretaria De Educación Del Departamento
- ❖ **RESOLUCION DE AMPLIACION DEL GRADO 11°** N° 000811 del 16 de Marzo 2017, RESOLUCION DE RECONOCIMIENTO 003808 de Diciembre 5 de 2017, Expedida por la Secretaria de Educación Departamental De Córdoba.
- ❖ **RESOLUCION DE AUTORIZACION DE JORNADA UNICA** N° 003752 de Noviembre 30 del 2017, a partir del año 2018. Expedida por la Secretaria de Educación Departamental De Córdoba.



INSTITUCION EDUCATIVA NUEVA UNION

Reconocimiento de carácter oficial según Resolución No. 003808 de Diciembre 05 de 2017
Para los Niveles de Preescolar, Básica y Media Académica,
Emanada de la Secretaría de Educación Departamental.
DANE 223807004092 ICFES: 719393 - NIT 900054173-2 -REGISTRO PEI No. 0488-549 DE



INFORME GENERAL

INSTITUCION EDUCATIVA NUEVA UNION.

1. TODAS LAS SEDE.

¿QUE SE LOGRÓ EN EL AÑO 2020?

- Aumentar la cobertura en la sede principal en todos los grado, aumentando de 459 estudiantes en el año 2019 a 615 en el año 2020.
- Gestionar la construcción de 2 aulas de clases en la sede principal

DOTACION 80 SILLAS, MESAS TRAPEZOIDALES Y 12 TABLEROS





INSTITUCION EDUCATIVA NUEVA UNION

Reconocimiento de carácter oficial según Resolución No. 003808 de Diciembre 05 de 2017
Para los Niveles de Preescolar, Básica y Media Académica,
Emanada de la Secretaría de Educación Departamental.
DANE 223807004092 ICFES: 719393 - NIT 900054173-2 -REGISTRO PEI No. 0488-549 DE



DOTACION DE VESTUARIOS DEL GRUPO DE DANZA



Margen izquierda del Rio Sinú, a 25 KM en la vía que conduce a la hidroeléctrica URRÁ.
Email: ee_223807004092@hotmail.com - Celular 3106706877
Vereda Nueva Unión, municipio de Tierralta.



INSTITUCION EDUCATIVA NUEVA UNION

Reconocimiento de carácter oficial según Resolución No. 003808 de Diciembre 05 de 2017
Para los Niveles de Preescolar, Básica y Media Académica,
Emanada de la Secretaría de Educación Departamental.
DANE 223807004092 ICFES: 719393 - NIT 900054173-2 -REGISTRO PEI No. 0488-549 DE



DOTACION DE PITOS Y TAMBORES PARA EL GRUPO DE DANZA



MANTENIMIENTO DEL SOFTWARE DE NOTAS PARA LA INSTITUCIÓN

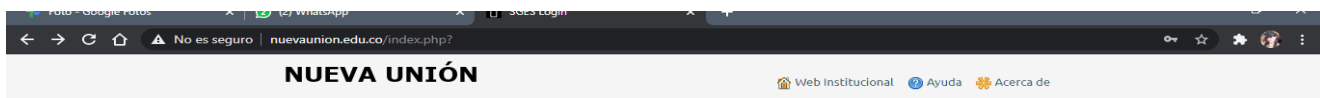

INSTITUCIÓN EDUCATIVA NUEVA UNIÓN



Iniciar Sesión

Digite su usuario y contraseña

Usuario:

Password:

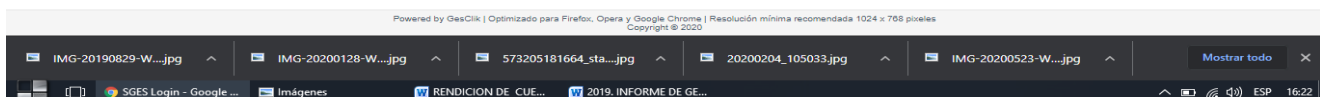

Margen izquierda del Rio Sinú, a 25 KM en la vía que conduce a la hidroeléctrica URRÁ.
Email: ee_223807004092@hotmail.com – Celular 3106706877
Vereda Nueva Unión, municipio de Tierralta.



INSTITUCION EDUCATIVA NUEVA UNION

Reconocimiento de carácter oficial según Resolución No. 003808 de Diciembre 05 de 2017
Para los Niveles de Preescolar, Básica y Media Académica,
Emanada de la Secretaría de Educación Departamental.
DANE 223807004092 ICFES: 719393 - NIT 900054173-2 -REGISTRO PEI No. 0488-549 DE



MANTENIMIENTOS GENERAL DE LA INSTITUCIÓN (TECHOS, FOTOCOPIADORA, COMPUTADORES, AULAS Y PATIOS)



Margen izquierda del Río Sinú, a 25 KM en la vía que conduce a la hidroeléctrica URRÁ.
Email: ee_223807004092@hotmail.com – Celular 3106706877
Vereda Nueva Unión, municipio de Tierralta.



INSTITUCION EDUCATIVA NUEVA UNION

Reconocimiento de carácter oficial según Resolución No. 003808 de Diciembre 05 de 2017
Para los Niveles de Preescolar, Básica y Media Académica,
Emanada de la Secretaría de Educación Departamental.
DANE 223807004092 ICFES: 719393 - NIT 900054173-2 -REGISTRO PEI No. 0488-549 DE



ADQUISICION DE PC PORTATIL PARA RECTORIA, PANEL REFLECTOR PARA VIDEOBEAM

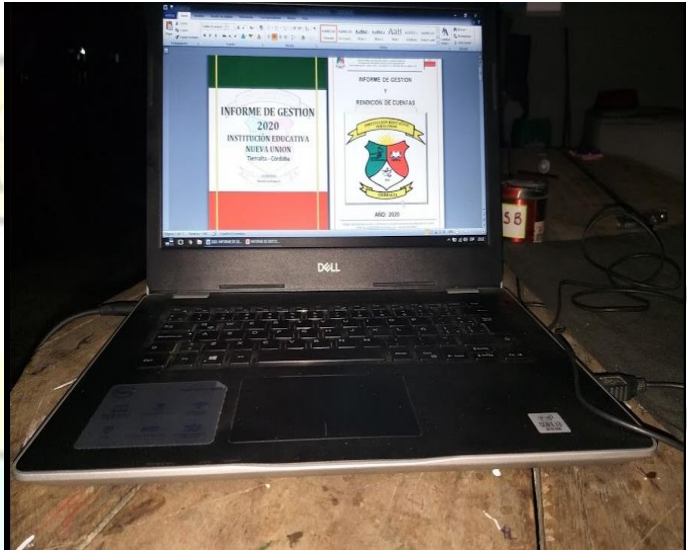

ORGANIZACIÓN DE ARCHIVO Y LA OFICINA DE LA INSTITUCIÓN

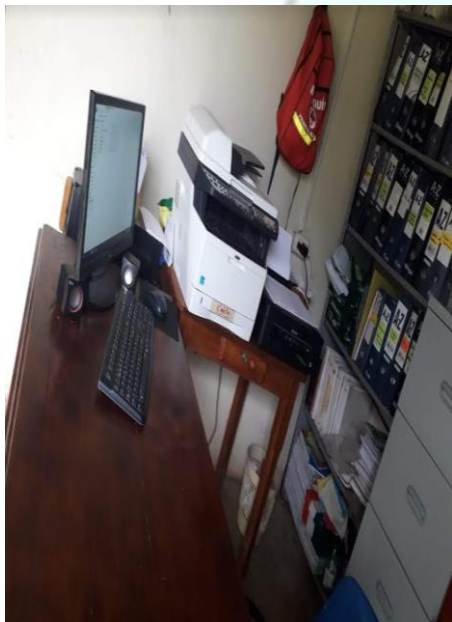

Margen izquierda del Rio Sinú, a 25 KM en la vía que conduce a la hidroeléctrica URRÁ.
Email: ee_223807004092@hotmail.com – Celular 3106706877
Vereda Nueva Unión, municipio de Tierralta.



INSTITUCION EDUCATIVA NUEVA UNION

Reconocimiento de carácter oficial según Resolución No. 003808 de Diciembre 05 de 2017
Para los Niveles de Preescolar, Básica y Media Académica,
Emanada de la Secretaría de Educación Departamental.
DANE 223807004092 ICFES: 719393 - NIT 900054173-2 -REGISTRO PEI No. 0488-549 DE



DIA E CON LOS DOCENTES Y CON LA FAMILIA



ADQUISICION PARA EL PROCESO DE FOTOCOPIADO DE GUIAS EN ATENCION A LA PANDEMIA POR COVID 19.

COMPRA DE 1 FOTOCOPIADORA Y MANTENIMIENTO DE LA FOTOCOPIADORA VIEJA



Margen izquierda del Rio Sinú, a 25 KM en la vía que conduce a la hidroeléctrica URRÁ.
Email: ee_223807004092@hotmail.com – Celular 3106706877
Vereda Nueva Unión, municipio de Tierralta.



INSTITUCION EDUCATIVA NUEVA UNION

Reconocimiento de carácter oficial según Resolución No. 003808 de Diciembre 05 de 2017
Para los Niveles de Preescolar, Básica y Media Académica,
Emanada de la Secretaría de Educación Departamental.
DANE 223807004092 ICFES: 719393 - NIT 900054173-2 -REGISTRO PEI No. 0488-549 DE



COMPRA DE 1 IMPRESORA Y MANTENIMIENTO DE LA IMPRESORA VIEJA



COMPRA DE 30 CAJAS DE PAPEL RESMA



Margen izquierda del Rio Sinú, a 25 KM en la vía que conduce a la hidroeléctrica URRÁ.
Email: ee_223807004092@hotmail.com – Celular 3106706877
Vereda Nueva Unión, municipio de Tierralta.



INSTITUCION EDUCATIVA NUEVA UNION

Reconocimiento de carácter oficial según Resolución No. 003808 de Diciembre 05 de 2017
Para los Niveles de Preescolar, Básica y Media Académica,
Emanada de la Secretaría de Educación Departamental.
DANE 223807004092 ICFES: 719393 - NIT 900054173-2 -REGISTRO PEI No. 0488-549 DE



COMPRA DE 20 TONERES PARA LAS FOTOCOPIADORAS



COMPRA DE 12 TINTAS PARA LAS IMPRESORAS EPSON Y HP



Margen izquierda del Rio Sinú, a 25 KM en la vía que conduce a la hidroeléctrica URRÁ.
Email: ee_223807004092@hotmail.com – Celular 3106706877
Vereda Nueva Unión, municipio de Tierralta.



INSTITUCION EDUCATIVA NUEVA UNION

Reconocimiento de carácter oficial según Resolución No. 003808 de Diciembre 05 de 2017
Para los Niveles de Preescolar, Básica y Media Académica,
Emanada de la Secretaría de Educación Departamental.
DANE 223807004092 ICFES: 719393 - NIT 900054173-2 -REGISTRO PEI No. 0488-549 DE



10 PROCESO DE FOTOCOPIADO Y ENTREGA DE GUIAS



Margen izquierda del Rio Sinú, a 25 KM en la vía que conduce a la hidroeléctrica URRÁ.
Email: ee_223807004092@hotmail.com - Celular 3106706877
Vereda Nueva Unión, municipio de Tierralta.



INSTITUCION EDUCATIVA NUEVA UNION

Reconocimiento de carácter oficial según Resolución No. 003808 de Diciembre 05 de 2017
Para los Niveles de Preescolar, Básica y Media Académica,
Emanada de la Secretaría de Educación Departamental.
DANE 223807004092 ICFES: 719393 - NIT 900054173-2 -REGISTRO PEI No. 0488-549 DE



DOTACION DE MATERIAL DE BIOSEGURIDAD

(GEL ANTIBACTERIAL, JABON LIQUIDO Y JABON)



Margen izquierda del Rio Sinú, a 25 KM en la vía que conduce a la hidroeléctrica URRÁ.
Email: ee_223807004092@hotmail.com – Celular 3106706877
Vereda Nueva Unión, municipio de Tierralta.



INSTITUCION EDUCATIVA NUEVA UNION

Reconocimiento de carácter oficial según Resolución No. 003808 de Diciembre 05 de 2017
Para los Niveles de Preescolar, Básica y Media Académica,
Emanada de la Secretaría de Educación Departamental.
DANE 223807004092 ICFES: 719393 - NIT 900054173-2 -REGISTRO PEI No. 0488-549 DE



DOTACION DE MATERIAL DE ASEO

PIMPINAS (5 CLOROS, 4 DESINFECTANTE Y 3 CREOLINA)



Margen izquierda del Rio Sinú, a 25 KM en la vía que conduce a la hidroeléctrica URRÁ.
Email: ee_223807004092@hotmail.com - Celular 3106706877
Vereda Nueva Unión, municipio de Tierralta.



INSTITUCION EDUCATIVA NUEVA UNION

Reconocimiento de carácter oficial según Resolución No. 003808 de Diciembre 05 de 2017
Para los Niveles de Preescolar, Básica y Media Académica,
Emanada de la Secretaría de Educación Departamental.
DANE 223807004092 ICFES: 719393 - NIT 900054173-2 -REGISTRO PEI No. 0488-549 DE



TALLER DE MANEJO DE EMOCIONES A LOS DOCENTES, A LOS ESTUDIANTES Y A LOS PADRES DE FAMILIAS



Margen izquierda del Rio Sinú, a 25 KM en la vía que conduce a la hidroeléctrica URRÁ.
Email: ee_223807004092@hotmail.com – Celular 3106706877
Vereda Nueva Unión, municipio de Tierralta.



INSTITUCION EDUCATIVA NUEVA UNION

Reconocimiento de carácter oficial según Resolución No. 003808 de Diciembre 05 de 2017
Para los Niveles de Preescolar, Básica y Media Académica,
Emanada de la Secretaría de Educación Departamental.
DANE 223807004092 ICFES: 719393 - NIT 900054173-2 -REGISTRO PEI No. 0488-549 DE



DOTACION DE BIBLOTECA ESCOLAR



DOTACION DE MATERIAL DE DEPORTES



Margen izquierda del Rio Sinú, a 25 KM en la vía que conduce a la hidroeléctrica URRÁ.
Email: ee_223807004092@hotmail.com – Celular 3106706877
Vereda Nueva Unión, municipio de Tierralta.



INSTITUCION EDUCATIVA NUEVA UNION

Reconocimiento de carácter oficial según Resolución No. 003808 de Diciembre 05 de 2017
Para los Niveles de Preescolar, Básica y Media Académica,
Emanada de la Secretaría de Educación Departamental.
DANE 223807004092 ICFES: 719393 - NIT 900054173-2 -REGISTRO PEI No. 0488-549 DE



ENTREGA DE KIDS DE ALIMENTACION ESCOLAR



ENTREGA DE KIDS DE DOTACION ESCOLAR PARA ESTUDIANTES Y DOCENTES



Margen izquierda del Rio Sinú, a 25 KM en la vía que conduce a la hidroeléctrica URRÁ.
Email: ee_223807004092@hotmail.com – Celular 3106706877
Vereda Nueva Unión, municipio de Tierralta.



INSTITUCION EDUCATIVA NUEVA UNION

Reconocimiento de carácter oficial según Resolución No. 003808 de Diciembre 05 de 2017
Para los Niveles de Preescolar, Básica y Media Académica,
Emanada de la Secretaría de Educación Departamental.
DANE 223807004092 ICFCES: 719393 - NIT 900054173-2 -REGISTRO PEI No. 0488-549 DE



SUPERACION DE RESULTADOS EN LAS PRUEBAS SABER ICFCES 11º

COMPARATIVO HISTORICO RESULTADOS ICFCES INSTITUCION EDUCATIVA NUEVA UNION TIERRALTA 2.017 - 2.020

PUEBAS	2017	2018	2019	2020	NIVEL DE DESEMPEÑO	RESULTADO
LECTURA CRITICA	42,5	43,6	39,5	47,4	BAJO	AVANCE
MATEMATICAS	37,8	40,4	39,875	41	BAJO	AVANCE
SOCIALES Y CIUDADANAS	39,4	40,5	38,125	41,8	BAJO	AVANCE
CIENCIAS NATURALES	40,4	39,7	41,5	38,8	BAJO	RETROCESO
INGLES	40,6	38,1	38,25	38,5	BAJO	RETROCESO
INDICE GLOBAL	40,14	40,46	39,45	41,5	BAJO	AVANCE
PUNTAJE GLOBAL	200,4	205,5	198,125	210,083	BAJO	AVANCE

CONCURSO DE LECTURA Y PINTURA ENTRE LOS ESTUDIANTES POR NIVELES DE GRUPOS





INSTITUCION EDUCATIVA NUEVA UNION

Reconocimiento de carácter oficial según Resolución No. 003808 de Diciembre 05 de 2017
Para los Niveles de Preescolar, Básica y Media Académica,
Emanada de la Secretaría de Educación Departamental.
DANE 223807004092 ICFES: 719393 - NIT 900054173-2 -REGISTRO PEI No. 0488-549 DE



CONCURSO DE CARTELERAS ENTRE LOS ESTUDIANTES

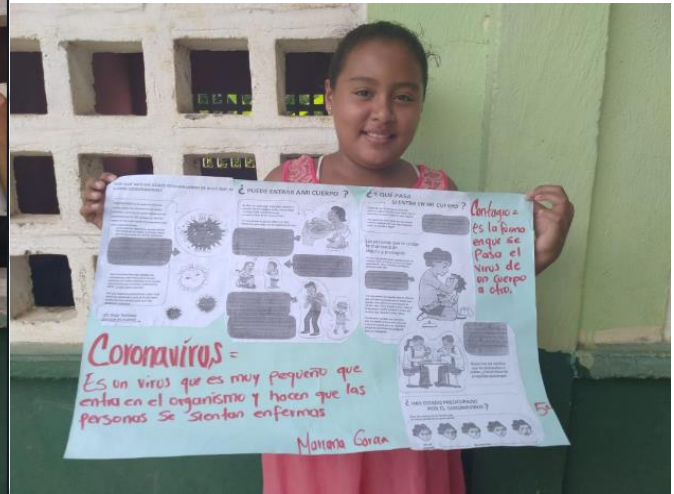

INSTITUCION EDUCATIVA NUEVA UNION

La Institución Educativa Nueva Unión, queda ubicado a 25 kilómetros del casco urbano de Tierralta, con una infraestructura óptima en la sede principal pero con deficiencias en las subsedes, este año 2020 contamos con 6 sedes distribuidas en los alrededores del embalse de Urra, las cuales 1 se encuentra cerrada temporalmente, todas tienen código DANE.

Para este año la institución educativa está en administración educativa netamente oficial, donde se atienden 615 estudiantes distribuidos en las distintas sedes que conforman a nuestro plantel educativo, donde los recursos que llegan a la institución COMPESES, lo envían directamente ellos a la cuenta de los planteles educativos.



INSTITUCION EDUCATIVA NUEVA UNION

Reconocimiento de carácter oficial según Resolución No. 003808 de Diciembre 05 de 2017
Para los Niveles de Preescolar, Básica y Media Académica,
Emanada de la Secretaría de Educación Departamental.
DANE 223807004092 ICFES: 719393 - NIT 900054173-2 -REGISTRO PEI No. 0488-549 DE



POBLACION BENEFICIADA

- Número de estudiantes beneficiados en la institución 617 en porcentaje de estudiantes beneficiados con gratuidad corresponde al 100% cabe resaltar que estos recursos son proporcionados por el MEN.
- Porcentaje de estudiantes pertenecientes a poblaciones vulnerables de la Institución Educativa Nueva Unión, beneficiadas con el programa de alimentación escolar, programa de permanencia: 100%, se le suministro alimentación a todas las sedes educativas de almuerzo escolar, hasta el mes de marzo y luego se entregaron kits de alimentación escolar por el programa de la gobernación de Córdoba.
- No hubo transporte escolar en la vigencia.

IMNOVACION Y PERTINENCIA

- Existen de años 20 tabletas en la sede principal donadas por computadores para educar,
- Existen de años anteriores 20 portátiles de los cuales se le realizó una devolución y se robaron 3 computadores.
- El porcentaje de matrícula con acceso a internet sede principal. 0%.
- En las sedes adscritas no se cuenta con ningún dispositivo tecnológico.
- En las sedes Centro Educativo La Ossa y la sede Antonio Nariño no hay energía eléctrica de ninguna clase.
- En la sede Principal Institución Educativa Nueva Unión se quemó el transformador de energía de la Institución, por lo tanto no hay este servicio para esta.



INSTITUCION EDUCATIVA NUEVA UNION

Reconocimiento de carácter oficial según Resolución No. 003808 de Diciembre 05 de 2017
Para los Niveles de Preescolar, Básica y Media Académica,
Emanada de la Secretaría de Educación Departamental.
DANE 223807004092 ICFES: 719393 - NIT 900054173-2 -REGISTRO PEI No. 0488-549 DE



MODELO DE GESTION

- Porcentaje de ejecución de los recursos de los fondos de servicios educativos por concepto de gasto: 100%
- Porcentaje de cumplimiento del plan de mejoramiento institucional: 80% (algunas metas cumplidas y no cumplidas)
- Gestión ante Secretaria de Educación la construcción de dos aulas de clases sede principal y una en la sede de Antonia Santos, construida por los Padres de Familia.
- Apoyo al fortalecimiento de la cultura a través de danzas.
- Apoyo al desarrollo de proyectos pedagógicos como: Proyecto Ambiental, Democracia y Valores, Festival de la cometa, Proyecto Deportivo y otros.
- Actualización de inventario de muebles de la Institución

GESTION DIRECTIVA

- Generación de un buen ambiente laboral en la comunidad educativa.
- Socialización e implementación de acciones para mejorar los resultados de las pruebas saber 2020.
- Elaboración y socialización del plan de mejoramiento institucional 2020.
- Socialización de los proyectos lúdicos pedagógicos ejecutados en cada una de las sedes educativas.
- Apoyo al desarrollo de los proyectos transversales en cada una de las sedes educativas por parte de los docentes y comunidad educativa en general.
- Socialización en general y la presentación en comunidad educativa del proyecto educativo institucional (PEI).
- Actualización de los planes de estudio de la institución educativa.



INSTITUCION EDUCATIVA NUEVA UNION

Reconocimiento de carácter oficial según Resolución No. 003808 de Diciembre 05 de 2017
Para los Niveles de Preescolar, Básica y Media Académica,
Emanada de la Secretaría de Educación Departamental.
DANE 223807004092 ICFES: 719393 - NIT 900054173-2 -REGISTRO PEI No. 0488-549 DE



- Adquisición de materiales de bioseguridad para atención a los padres de familias durante las entregas de guías, en todas las sedes.
- Adquisición de fotocopidora para la reproducción de las guías.

GESTION ACADEMICA

- ✓ Ejecución en nuestro plantel educativo del modelo pedagógico escuela nueva donde se orientó los docentes en la implementación del mismo.
- ✓ Socialización de los avances académicos a la comunidad educativa y la preparación de la prueba saber para el año 2020.
- ✓ Puesta en marcha de los proyectos transversales en cada una de las sedes educativas como estrategias de permanencia escolar.
- ✓ Ejecución de capacitaciones docentes por parte de la fundación innovar futuro, capacitación y formación docente en los componentes curriculares, orientación y retos para el año lectivo 2020, (lineamientos curriculares, competencias estándares de las áreas básicas y fundamentales).
- ✓ Desarrollo de proyectos lúdicos en acompañamiento de la Unicef y la Corporación Paz y Democracia
- ✓ Desarrollo para propiciar en los educandos un ambiente de aprendizaje sano, e integrar toda la comunidad educativa en general.
- ✓ Atención del proceso académico por medio de guías de aprendizajes que se reparten mensualmente.
- ✓ Cada estudiante de todas las sedes sin excepción reciben una dotación escolar con los siguientes materiales; (cajas de lápiz, lapicero, colores parchecitos, marcadores permanentes, marcadores borrables, borrador, sacapuntas, colbon, tijeras, grapadoras, caja de grapas, gel antibacterial, carpeta, temperas, block de hojas, block milimetrado, papel silueta, cartulina, papel bond, papel de seda, libros de cuentos y revista para lectura.
- ✓ Cada docente de todas las sedes sin excepción reciben una dotación escolar con los



INSTITUCION EDUCATIVA NUEVA UNION

Reconocimiento de carácter oficial según Resolución No. 003808 de Diciembre 05 de 2017
Para los Niveles de Preescolar, Básica y Media Académica,
Emanada de la Secretaría de Educación Departamental.
DANE 223807004092 ICFES: 719393 - NIT 900054173-2 -REGISTRO PEI No. 0488-549 DE



siguientes materiales; (cajas de lápiz, lapicero, colores parchecitos, marcadores permanentes, marcadores borrables, resmas de papel tamaño carta, resmas de papel tamaño oficio, borrador para tablero, colbon, tijeras, grapadoras, perforadoras, temperas, tintas para marcadores, papelería.

- ✓ Suministro de material de aseo para todas las sedes si excepción,(baldes, jabón líquido traperos, escobas, límpido, desinfectante, detergente, cloro, panolas, creolina,)
- ✓ Adecuación y pintura de la sede principal
- ✓ Mantenimiento de fotocopiadora e impresora para el desarrollo de las labores académicas
- ✓ Compra de tv para las aulas
- ✓ Mantenimiento de las redes eléctricas,
- ✓ Oficios varios en la institución
- ✓ Dotación de sillas con brazos y mesas escolares para los educandos.
- ✓ Suministro y dotación de material de oficina (mueble y archivador de oficina)
- ✓ Papelería general durante todo el año
- ✓ Pago de honorarios a personal de contabilidad (contador)
- ✓ Pago de honorarios a oficios varios en la institución
- ✓ Impresiones de información, escáner de documentos,
- ✓ Actualización del inventario de lo que está en la institución.
- ✓ Convenio con el SENA para cursos técnicos de los estudiantes de grado 10º por las horas de la tarde
- ✓ Capacitación de los docentes en educación inclusiva.
- ✓ Manejo de las tecnologías para trabajar en el tiempo de pandemia.



INSTITUCION EDUCATIVA NUEVA UNION

Reconocimiento de carácter oficial según Resolución No. 003808 de Diciembre 05 de 2017
Para los Niveles de Preescolar, Básica y Media Académica,
Emanada de la Secretaría de Educación Departamental.
DANE 223807004092 ICFES: 719393 - NIT 900054173-2 -REGISTRO PEI No. 0488-549 DE



GESTION DE LA COMUNIDAD

- ❖ Socialización con la comunidad educativa el manual de convivencia.
- ❖ Participación de la comunidad educativa en las capacitaciones de las entidades gubernamentales y no gubernamentales como la Unicef y la Corporación Paz y Democracia.
- ❖ Desarrollo de la jornada del día e (excelencia educativa) de la familia y socialización de la misma
- ❖ Entrega de informes académicos y disciplinarios por semestre a la comunidad educativa
- ❖ Reunión con en el consejo directivo con el fin de desarrollar acciones de mejoramiento en la escuela.
- ❖ Reunión con en el consejo de padres de familia con el fin de desarrollar acciones de mejoramiento en la escuela
- ❖ Talleres con padres de familia de la comunidad sobre manejo de las emociones.

¿COMO SE LOGRO?

Las metas formuladas en nuestro plan de mejoramiento 2020 se alcanzaron en un 80%; esto se logró con el apoyo, compromiso y liderazgo de la rectora de la institución educativa, los docentes, el equipo de gestión directiva, de los diferentes miembros del gobierno escolar y de todos los actores de la comunidad educativa en general, que día a día se esmeraron por sacar a nuestro institución adelante.

También cabe resaltar el material de apoyo y humano, que colaboraron en este proceso durante el año 2020, los aportes a las veredas y el apoyo lúdico pedagógicos en los procesos de enseñanza aprendizaje fueron fundamentales para sacar adelante este proyecto de brindar una educación integral con calidad, apoyada por nuevas tecnologías con el modelo pedagógico constructivista con enfoque social agrícola.



INSTITUCION EDUCATIVA NUEVA UNION

Reconocimiento de carácter oficial según Resolución No. 003808 de Diciembre 05 de 2017
Para los Niveles de Preescolar, Básica y Media Académica,
Emanada de la Secretaría de Educación Departamental.
DANE 223807004092 ICFCES: 719393 - NIT 900054173-2 -REGISTRO PEI No. 0488-549 DE



¿QUE SE GASTO?

INFORME DE EJECUCION DE LOS FONDOS DE LOS SERVICIOS EDUCATIVOS CORRESPONDIENTE DESDE EL 01 DE ENERO A 31 DE DICIEMBRE DE 2020

INSTITUCION EDUCATIVA NUEVA UNION										
TIERRALTA-CORDOBA										
INFORME DE EJECUCION DE LOS FONDOS DE LOS SERVICIOS EDUCATIVOS CORRESPONDIENTE DESDE EL 01 DE ENERO A 31 DE DICIEMBRE DE 2020										
ORDEN	FECHA	RANSF	BENEFICIARIO	DIRECCION	DOCUMENTO	CONCEPTO	RUBRO	VR BRUTO	RETEFUENTE	VALOR NETO
1	24/03/2020	001	FUNDESCOSAP	SAN PELAYO	900055636	SERVICIOS CONTABLES 2020	REM POR SERVICIOS TECNICOS	\$ 5.500.000	\$ 0	\$ 5.500.000
2	24/03/2020	002	FUNDACION PLANETA AMOR	TIERRALTA	900194628	COMPRA DE PAPELERIAS RECARGAS TONEL MARCADORES	MATERIALES Y SUMINISTROS	\$ 3.000.000	\$ 0	\$ 3.000.000
3	21/04/2020	003	LUIS ANGEL ABAD SANCHEZ	TIERRALTA	1103951028	COMPRA DE PAPELERIAS GUIAS COPIAS RECARGAS TONEL	MATERIALES Y SUMINISTROS	\$ 16.850.000	\$ 590.000	\$ 16.260.000
4	24/04/2020	004	FUNDESCOSAP	SAN PELAYO	900055636	COMPRA DE FOTOCOPIADORA	COMPRA DE EQUIPOS	\$ 5.000.000	\$ 0	\$ 5.000.000
5	06/05/2020	005	FERRETERIA DOBLA A	TIERRALTA	9012803916	COMPRA DE MATERIALES PARA CONSTRUCCION Y ELECTRI	MATERIALES Y SUMINISTROS	\$ 8.030.000	\$ 163.000	\$ 7.867.000
6	06/05/2020	006	FUNDACION PLANETA AMOR	TIERRALTA	900194628	COMPRA RECARGAS TONEL PAPELERIA	MATERIALES Y SUMINISTROS	\$ 3.378.800	\$ 0	\$ 3.378.800
7	01/06/2020	007	COMPU STAR	TIERRALTA	1073984348	MANTENIMIENTO EQUIPOS DE OFICINA Y PC'S	MANTENIMIENTO	\$ 2.000.000	\$ 80.000	\$ 1.920.000
8	11/08/2020	008	FUNDACION PLANETA AMOR	TIERRALTA	900194628	COMPRA DE TELEVISOR Y PORTATIL HP	COMPRA DE EQUIPOS	\$ 4.435.000	\$ 0	\$ 4.435.000
9	11/08/2020	009	FUNDACION PLANETA AMOR	TIERRALTA	900194628	COMPRA DE TONER, PAPELERIA Y ARTICULOS DE BIOSEGUR	MATERIALES Y SUMINISTROS	\$ 6.591.000	\$ 0	\$ 6.591.000
10	11/08/2020	010	FUNDESCOSAP	SAN PELAYO	900055636	SERVICIOS CONTABLES 2020	REM POR SERVICIOS TECNICOS	\$ 1.500.000	\$ 0	\$ 1.500.000
11	14/10/2020	011	JEIMYS ROCIO CHAVEZ BELLO	MONTERIA	1066720570	HOSTING	IMPRESOS Y PUBLICACIONES	\$ 300.000	\$ 0	\$ 300.000
12	14/10/2020	012	FUNDESCOSAP	SAN PELAYO	900055636	COMPRA DE PAPELERIA Y TONEL ORIGINALES	MATERIALES Y SUMINISTROS	\$ 7.200.000	\$ 0	\$ 7.200.000
13	14/10/2020	013	FUNDACION PLANETA AMOR	TIERRALTA	900194628	KITH PARA CEREMONIA DE GRADUACION DIPLOMAS Y ACT	IMPRESOS Y PUBLICACIONES	\$ 5.170.000	\$ 0	\$ 5.170.000
14	31/12/2020	014	COLOMBIA	TIERRALTA	800037800	GASTOS FINANCIEROS Y 4X1000	GASTOS GENERALES	\$ 90.745	\$ 0	\$ 90.745
TOTALES							TOTALES	\$ 75.645.545	\$ 839.000	\$ 74.806.545
							RENDIMIENTO FINANCIEROS	\$ 298.640		
							GRATUIDAD 2020	\$ 75.373.022		
							TOTAL INGRESOS	\$ 75.671.662		
FIRMA RECTORA							EJECUTADO	\$ 75.645.545		
							SALDO BANCO 30/09/2020	\$ 26.117		



INSTITUCION EDUCATIVA NUEVA UNION

Reconocimiento de carácter oficial según Resolución No. 003808 de Diciembre 05 de 2017
 Para los Niveles de Preescolar, Básica y Media Académica,
 Emanada de la Secretaría de Educación Departamental.
 DANE 223807004092 ICFES: 719393 - NIT 900054173-2 -REGISTRO PEI No. 0488-549 DE



INFORME DE FLUJO DE CAJA INGRESOS Y GASTOS

EJECUCION PRESUPUESTAL DE INGRESOS

EJECUCION PRESUPUESTAL DE INGRESOS										
Secretaria de Educacion Departamental										
ENTIDAD		INSTITUCION EDUCATIVA NUEVA UNION								
NIT:		900054173-2			AÑO:		2020		PERIODO: CUARTO TRIMESTRE	
CODIGO	RUBRO PRESUPUESTAL NOMBRE	PRESUPUESTO INICIAL	MODIFICACIONES		PRESUPUESTO DEFINITIVO (1)	TOTAL RECAUDOS		SALDO POR RECAUDAR (4)	% SALDO POR RECAUDAR (4/1)	
			ADICION	REDUCCION		TOTAL RECAUDADO (2)	PORCENTAJE (3)=(2/1)			
1.	INGRESOS	\$ 65.000.000	\$ 11.971.662	\$ 1.300.000	\$ 75.671.662	\$ 75.671.662	100,00%	\$ 0	0,00%	
1.1.	OPERACIONALES	\$ 0	\$ 0	\$ 0	\$ 0	\$ 0	0,00%	\$ 0	0%	
1.1.1.	SERVICIOS EDUCATIVOS	\$ 0	\$ 0	\$ 0	\$ 0	\$ 0	0,00%	\$ 0	0%	
1.1.1.1.	Certificados y constancias de estudio	\$ 0	\$ 0	\$ 0	\$ 0	\$ 0	0,00%	\$ 0	0%	
1.1.1.2.	Otros cobros	\$ 0	\$ 0	\$ 0	\$ 0	\$ 0	0,00%	\$ 0	0%	
1.1.2.	OTROS SERVICIOS	\$ 300.000	\$ 0	\$ 300.000	\$ 0	\$ 0	0,00%	\$ 0	0%	
1.1.2.1.	Venta de productos	\$ 0	\$ 0	\$ 0	\$ 0	\$ 0	0,00%	\$ 0	0%	
1.1.2.2.	Arrendamiento Tienda Escolar	\$ 300.000	\$ 0	\$ 300.000	\$ 0	\$ 0	0,00%	\$ 0	0%	
1.1.2.2.	Otros Ingresos (Bienes y Servicios)	\$ 0	\$ 0	\$ 0	\$ 0	\$ 0	0,00%	\$ 0	0%	
1.1.3.	TRANSFERENCIAS	\$ 64.500.000	\$ 11.873.022	\$ 1.000.000	\$ 75.373.022	\$ 75.373.022	100,00%	\$ 0	0%	
1.1.3.1.	Nacionales Ley 715/01 CONPES	\$ 63.500.000	\$ 11.873.022	\$ 0	\$ 75.373.022	\$ 75.373.022	100,00%	\$ 0	0%	
1.1.3.2.	Departamentales	\$ 0	\$ 0	\$ 0	\$ 0	\$ 0	0,00%	\$ 0	0%	
1.1.3.3.	Municipales	\$ 0	\$ 0	\$ 0	\$ 0	\$ 0	0,00%	\$ 0	0%	
1.1.3.4.	Aportes de los Particulares	\$ 1.000.000	\$ 0	\$ 1.000.000	\$ 0	\$ 0	0,00%	\$ 0	0%	
1.1.3.5.	Otros Aportes(padres de Familia)	\$ 0	\$ 0	\$ 0	\$ 0	\$ 0	0,00%	\$ 0	0%	
1.1.4.	RECURSOS DE CAPITAL	\$ 200.000	\$ 98.640	\$ 0	\$ 298.640	\$ 298.640	0,00%	\$ 0	0%	
1.1.4.1.	Recursos del balance	\$ 0	\$ 0	\$ 0	\$ 0	\$ 0	0,00%	\$ 0	0%	
1.1.4.2.	Rendimientos financieros	\$ 200.000	\$ 98.640	\$ 0	\$ 298.640	\$ 298.640	0,00%	\$ 0	0%	
1.1.4.3.	Donaciones	\$ 0	\$ 0	\$ 0	\$ 0	\$ 0	0,00%	\$ 0	0%	
TOTAL		\$ 65.000.000	\$ 11.971.662	\$ 1.300.000	\$ 75.671.662	\$ 75.671.662	100,00%	\$ 0	0,00%	

Margen izquierda del Rio Sinú, a 25 KM en la vía que conduce a la hidroeléctrica URRÁ.
 Email: ee_223807004092@hotmail.com – Celular 3106706877
 Vereda Nueva Unión, municipio de Tierralta.



INSTITUCION EDUCATIVA NUEVA UNION

Reconocimiento de carácter oficial según Resolución No. 003808 de Diciembre 05 de 2017
 Para los Niveles de Preescolar, Básica y Media Académica,
 Emanada de la Secretaría de Educación Departamental.
 DANE 223807004092 ICFCES: 719393 - NIT 900054173-2 -REGISTRO PEI No. 0488-549 DE



EJECUCION DE PRESUPUESTO GASTOS E INVERSIONES

EJECUCION PRESUPUESTAL DE GASTOS E INVERSIONES													
Secretaría de Educación Departamental													
Gobernación DE CÓRDOBA "Vivir en la Prosperidad"													
ENTIDAD	INSTITUCION EDUCATIVA NUEVA UNION		AÑO:		2020		PERIODO:		CUARTO TRIMESTRE				
NIT:	900054173-2												
CODIGO	RUBRO PRESUPUESTAL NOMBRE	PRESUPUESTO		TRASLADO		MODIFICACIONES		TOTAL COMPROMISOS		SALDO POR	% SALDOS POR	TOTAL	%
		INICIAL	CREDITO	CONTRA	ADICION	REDUCCION	DEFINITIVO	COMPROMETIDO	%	COMPROMETER	COMPROMETER	COMPROMISOS	COMPROMISOS
2	GASTOS FUNCIONAMIENTO	\$ 65.000.000	\$ 22.667.444	\$ 22.667.444	\$ 11.952.354	\$ 1.306.811	\$ 75.645.545	\$ 0	0,00%	\$ 0	0,00%	\$ 75.645.545	100,00%
2.1	SERVICIOS PERSONALES INDIRECTOS	\$ 6.000.000	\$ 1.000.000	\$ 0	\$ 0	\$ 0	\$ 7.000.000	\$ 0	0,00%	\$ 0	0,00%	\$ 7.000.000	100,00%
2.1.2	Jornales NO AUTORIZADO OGN	\$ 0	\$ 0	\$ 0	\$ 0	\$ 0	\$ 0	\$ 0	0,00%	\$ 0	0,00%	\$ 0	0,00%
2.1.4	Contratación de Servicios Técnicos y profesionales (REMI SERVICIO)	\$ 6.000.000	\$ 1.000.000	\$ 0	\$ 0	\$ 0	\$ 7.000.000	\$ 0	0,00%	\$ 0	0,00%	\$ 7.000.000	100,00%
2.2	GASTOS GENERALES. ADQUISICIÓN DE BIENES Y SERVICIOS	\$ 59.000.000	\$ 21.667.444	\$ 21.667.444	\$ 11.952.354	\$ 1.306.811	\$ 68.645.545	\$ 0	0,00%	\$ 0	0,00%	\$ 68.645.545	100,00%
2.2.1	Adquisición de bienes de consumo duradero (Materiales y Suministros)	\$ 24.000.000	\$ 10.897.444	\$ 0	\$ 6.952.354	\$ 0	\$ 51.649.800	\$ 0	0,00%	\$ 0	0,00%	\$ 51.649.800	100,00%
2.2.2	Adquisición de bienes de consumo final (Compra de Equipos)	\$ 10.000.000	\$ 0	\$ 3.505.000	\$ 2.000.000	\$ 0	\$ 9.435.000	\$ 0	0,00%	\$ 0	0,00%	\$ 9.435.000	0,00%
2.2.3	Dotación pedagógica (Materiales y Suministros)	\$ 0	\$ 0	\$ 0	\$ 0	\$ 0	\$ 0	\$ 0	0,00%	\$ 0	0,00%	\$ 0	0,00%
2.2.4	Mantenimiento, conservación y reparación de instalaciones (Mantenimiento)	\$ 19.000.000	\$ 0	\$ 16.102.444	\$ 0	\$ 197.554	\$ 2.000.000	\$ 0	0,00%	\$ 0	0,00%	\$ 2.000.000	100,00%
2.2.5	Servicios públicos	\$ 0	\$ 0	\$ 0	\$ 0	\$ 0	\$ 0	\$ 0	0,00%	\$ 0	0,00%	\$ 0	0,00%
2.2.6	Gastos de viaje de las docentes	\$ 0	\$ 0	\$ 0	\$ 0	\$ 0	\$ 0	\$ 0	0,00%	\$ 0	0,00%	\$ 0	0,00%
2.2.7	Imprenta y publicaciones	\$ 2.500.000	\$ 2.870.000	\$ 0	\$ 0	\$ 0	\$ 5.470.000	\$ 0	0,00%	\$ 0	0,00%	\$ 5.470.000	100,00%
2.2.8	Contratación de servicios de transporte escolar (Comunicación y Transportes)	\$ 2.000.000	\$ 0	\$ 2.000.000	\$ 0	\$ 0	\$ 0	\$ 0	0,00%	\$ 0	0,00%	\$ 0	0,00%
2.2.9	Primer auxilio (Pago de Seguro)	\$ 300.000	\$ 0	\$ 0	\$ 0	\$ 200.000	\$ 0	\$ 0	0,00%	\$ 0	0,00%	\$ 0	0,00%
2.2.10	Gastos financieros (Otras Gastos Generales)	\$ 200.000	\$ 0	\$ 0	\$ 0	\$ 109.255	\$ 90.745	\$ 0	0,00%	\$ 0	0,00%	\$ 90.745	0,00%
2.3	OTROS GASTOS GENERALES POR ADQUISICIÓN DE SERVICIOS	\$ 1.000.000	\$ 0	\$ 1.000.000	\$ 0	\$ 0	\$ 0	\$ 0	0,00%	\$ 0	0,00%	\$ 0	0,00%
2.3.1	Arrendamiento de bienes muebles o inmuebles NO ESTÁ AUTORIZADO OGN	\$ 0	\$ 0	\$ 0	\$ 0	\$ 0	\$ 0	\$ 0	0,00%	\$ 0	0,00%	\$ 0	0,00%
2.3.2	Realización de Actividades Pedagógicas, Científicas, Deportivas y Culturales	\$ 1.000.000	\$ 0	\$ 1.000.000	\$ 0	\$ 0	\$ 0	\$ 0	0,00%	\$ 0	0,00%	\$ 0	0,00%
2.3.3	Inscripción y participación en Competencias Pedagógicas, Científicas, Deportivas y Culturales	\$ 0	\$ 0	\$ 0	\$ 0	\$ 0	\$ 0	\$ 0	0,00%	\$ 0	0,00%	\$ 0	0,00%
2.3.4	Inscripción y participación de docentes en competencias	\$ 0	\$ 0	\$ 0	\$ 0	\$ 0	\$ 0	\$ 0	0,00%	\$ 0	0,00%	\$ 0	0,00%
3	INVERSION (NO) EL PRESUPUESTO ES PARA FUNCIONAMIENTO	\$ 0	\$ 0	\$ 0	\$ 0	\$ 0	\$ 0	\$ 0	0,00%	\$ 0	0,00%	\$ 0	0,00%
3.1	Acciones de mejoramiento de calidad académica	\$ 0	\$ 0	\$ 0	\$ 0	\$ 0	\$ 0	\$ 0	0,00%	\$ 0	0,00%	\$ 0	0,00%
3.2	Inscripción y participación de docentes en competencias	\$ 0	\$ 0	\$ 0	\$ 0	\$ 0	\$ 0	\$ 0	0,00%	\$ 0	0,00%	\$ 0	0,00%
3.3	Desarrollo de las jornadas ordinarias y complementarias	\$ 0	\$ 0	\$ 0	\$ 0	\$ 0	\$ 0	\$ 0	0,00%	\$ 0	0,00%	\$ 0	0,00%
3.4	Cartas de crédito otorgadas para el abastecimiento del Nivel de la escuela.	\$ 0	\$ 0	\$ 0	\$ 0	\$ 0	\$ 0	\$ 0	0,00%	\$ 0	0,00%	\$ 0	0,00%
3.5	Cartas de crédito otorgadas para el abastecimiento de la escuela.	\$ 0	\$ 0	\$ 0	\$ 0	\$ 0	\$ 0	\$ 0	0,00%	\$ 0	0,00%	\$ 0	0,00%
3.6	Cartas de crédito otorgadas para el abastecimiento de suministros y proyectos productivos	\$ 0	\$ 0	\$ 0	\$ 0	\$ 0	\$ 0	\$ 0	0,00%	\$ 0	0,00%	\$ 0	0,00%
TOTAL		\$ 65.000.000	\$ 22.667.444	\$ 22.667.444	\$ 11.952.354	\$ 1.306.811	\$ 75.645.545	\$ 0	0,00%	\$ 0	0,00%	\$ 75.645.545	100,00%
RECTOR O DIRECTOR													

Margen izquierda del Río Sinú, a 25 KM en la vía que conduce a la hidroeléctrica URRÁ.
 Email: ee_223807004092@hotmail.com – Celular 3106706877
 Vereda Nueva Unión, municipio de Tierraalta.



INSTITUCION EDUCATIVA NUEVA UNION

Reconocimiento de carácter oficial según Resolución No. 003808 de Diciembre 05 de 2017
 Para los Niveles de Preescolar, Básica y Media Académica,
 Emanada de la Secretaría de Educación Departamental.
 DANE 223807004092 ICFCES: 719393 - NIT 900054173-2 -REGISTRO PEI No. 0488-549 DE



INFORME DE SALDOS Y MOVIMIENTOS.

SECRETARIA DE EDUCACION DE CORDOBA									
FORMATO No 13. MOVIMIENTOS CONTABLES EDUCACION									
CODIGO DIWIPOLA	CODIGO ESTABLECIMIENTO EDUCATIVO	PERIODO	CODIGO PLAN CONTABLE	NOMBRE PLAN CONTABLE PUC	VALOR SALDO ANTERIOR	TOTAL TRANSACCIONES	VALOR DEBITOS	VALOR CREDITOS	VALOR SALDO
23807	223807004092	202004	11005	CUENTAS CORRIENTES	12786137	0	725	12760745	26117
23807	223807004092	202004	166501	MUEBLES, ENSERES	20500000	0	0	0	20500000
23807	223807004092	202004	166502	EQUIPOS Y DE OFICINAS	19800000	0	0	0	19800000
23807	223807004092	202004	166504	PROPIEDAD, PLANTA Y EQUIPO	14812000	0	0	0	14812000
23807	223807004092	202004	310504	MUNICIPIOS	65800000	0	0	0	65800000
23807	223807004092	202004	311000	RESULTADO DEL EJERCICIO	0	0	0	0	0
23807	223807004092	202004	312804	DEPRECIACION PROPIEDAD, PLANTA Y EQUIPO	10688000	0	0	0	10688000
23807	223807004092	202004	430502	CERTIFICADOS Y CONSTANCIAS	0	0	0	0	0
23807	223807004092	202004	430507	ARRIENDO DE TIENDA ESCOLAR	0	0	0	0	0
23807	223807004092	202004	430512	RENDIMIENTO FINANCIEROS	297915	15	0	725	298640
23807	223807004092	202004	430601	APORTES DE LA NACION SGP LEY 715/01 GRATUIDA	75373022	0	0	0	75373022
23807	223807004092	202004	430604	APORTES DE LOS PARTICULARES	0	0	0	0	0
23807	223807004092	202004	430690	OTROS INGRESOS (RENDIMIENTO FINANCIEROS)	0	0	0	0	0
23807	223807004092	202004	510506	REMUNERACION POR SERVICIOS TECNICOS	7000000	0	0	0	7000000
23807	223807004092	202004	511008	MANTENIMIENTO	2000000	0	0	0	2000000
23807	223807004092	202004	511009	COMPRAS DE EQUIPOS	9435000	0	0	0	9435000
23807	223807004092	202004	511011	REAL. ACTIV. CIENTIF. CULT. Y DEPORTIVAS.	0	0	0	0	0
23807	223807004092	202004	511017	MATERIALES Y SUMINISTROS	44449800	1	7200000	0	51649800
23807	223807004092	202004	511020	SERVICIOS PUBLICOS	0	0	0	0	0
23807	223807004092	202004	511022	GASTOS DE VIAJES	0	0	0	0	0
23807	223807004092	202004	511024	IMPRESOS Y PUBLICACIONES	0	2	5470000	0	5470000
23807	223807004092	202004	511026	COMUNICACIONES Y TRANSPORTES	0	0	0	0	0
23807	223807004092	202004	511027	PAGOS DE SEGUROS	0	0	0	0	0
23807	223807004092	202004	511030	INSCRIP. ACTIV. CIENTIF. CULT. Y DEPORTIVAS	0	0	0	0	0
23807	223807004092	202004	511034	GASTOS VARIOS E IMPREVISTOS	0	0	0	0	0
23807	223807004092	202004	511090	GASTOS GENERALES (IMPUESTO 4X1000 FINANCIER	0	0	90745	0	90745
							12761470	12761470	
				DEBITOS	130782937				130783662
				CREDITOS	130782937	0			130783662
				RECTOR O DIRECTOR					



INSTITUCION EDUCATIVA NUEVA UNION

Reconocimiento de carácter oficial según Resolución No. 003808 de Diciembre 05 de 2017
Para los Niveles de Preescolar, Básica y Media Académica,
Emanada de la Secretaría de Educación Departamental.
DANE 223807004092 ICFES: 719393 - NIT 900054173-2 -REGISTRO PEI No. 0488-549 DE



RECURSOS HUMANOS

- Se inició el año escolar solo con 22 maestros que prestan sus servicios en todas las sedes (9 maestros para secundaria y media y 12 maestros de primaria y 1 maestro de preescolar)
- Se logró reconocimiento de las horas extras por jornada única para cada uno de los maestros de primaria en todas las sedes anexas
- Se logró reconocimiento de las horas extras por jornada única a los 9 docentes de secundaria
- Se logró reconocimiento de las horas extras por complemento de planta a los 9 docentes de secundaria

RECURSOS FISICOS

- **En la sede principal:** existen 12 aulas de clases, 1 comedor con cocina, 1 sala de sistemas, 1 batería sanitaria, 1 aula múltiple, 1 kiosco en canilla.
- **En la sede Nuevo Oriente:** existen 3 aulas de clases, 1 comedor con cocina
- **En la sede Antonia Santos** existen 1 aula de clase en malas condiciones,
- **En la sede Pablo Sexto** 1 aula de clase en malas condiciones (cerrada por falta de estudiantes).
- **En la sede Antonio Nariño** 1 aula de clase en buenas condiciones,
- **En la sede la Ossa** existen 2 aulas de clases en malas condiciones, 1 comedor con cocina



INSTITUCION EDUCATIVA NUEVA UNION

Reconocimiento de carácter oficial según Resolución No. 003808 de Diciembre 05 de 2017
Para los Niveles de Preescolar, Básica y Media Académica,
Emanada de la Secretaría de Educación Departamental.
DANE 223807004092 ICFES: 719393 - NIT 900054173-2 -REGISTRO PEI No. 0488-549 DE



QUE SE PROYECTA A FUTURO

- La Institución Educativa Nueva Unión, busca brindar una educación integral con calidad, apoyada por nuevas tecnologías con el modelo pedagógico constructivista con enfoque social agrícola, propiciando los valores, respeto, responsabilidad y tolerancia, el cuidado del medio ambiente, donde contamos con un talento humano con sentido de pertenencia y comprometido con su labor con capacidad de asumir los nuevos retos del milenio.
- Nos proyectamos a formar niños y jóvenes emprendedores donde día a día busquen la posibilidad de ser aún mejor, de igual manera mejorar la calidad de vida estudiantil a cada una de nuestras sedes educativas mejorar los espacios del entorno que rodea al estudiantado y tener mejor infraestructura educativa en todas las sedes sin excepción.
- Aspiramos que para el año 2021 empezar el proceso de encerramiento de la Institución, mejorar la calidad educativa y seguir superando en los resultados de las pruebas icfes
- Ejecución de las acciones del Plan de mejoramiento.
- Desarrollo de los proyectos presentado por docentes y estudiantes.
- Continuar con las gestiones para la consecución de nuevas aulas educativas y adecuación de escenarios deportivos.

!!!!!!GRACIAS!!!!!!

**NOEMY ANAYA G.
RECTORA**