

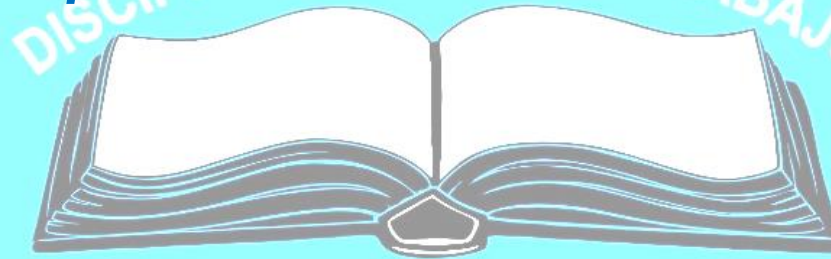

INSTITUCIÓN EDUCATIVA EL ARIZAL

Municipio de Puerto Escondido – Córdoba



**INFORME DE GESTIÓN Y
RENDICIÓN DE CUENTAS
VIGENCIA 2020**

P. ESCONDIDO

¿QUÉ ES RENDICIÓN DE CUENTAS?

“La rendición de cuentas es el proceso en el cual las administraciones públicas del orden Nacional y Territorial y los servidores públicos comunican, explican y argumentan sus acciones a la sociedad” (MEN, 2007). La conforma el conjunto de acciones planificadas y su puesta en marcha por las instituciones del Estado con el objeto de informar a la sociedad acerca de las acciones y resultados producto de su gestión y permite recibir aportes de los ciudadanos para mejorar su desempeño. En este sentido, la rendición de cuentas es un proceso de “doble vía” en el cual los servidores del Estado tienen la obligación de informar y responder por su gestión, y la ciudadanía tiene el derecho a ser informada y pedir explicaciones sobre las acciones adelantadas por la administración

REFERENTES PARA LA RENDICIÓN DE CUENTAS:

- **Principios constitucionales:** transparencia, responsabilidad, eficacia, eficiencia e imparcialidad y participación ciudadana en el manejo de los recursos públicos y los proyectos presentados.
- **Documentos de política:** Plan Nacional de Desarrollo, Plan de Desarrollo Territorial, Plan Educativo Institucional, Plan de Mejoramiento Institucional.
- **Marco Legal:** Constitución Política, Ley 115 de 1994, Ley 715 de 2001, la Ley 489 de 1998 y la Ley 1474 de 2011, Decreto 4791 de 2008, Decreto 1860 de 1994, Directiva Ministerial No. 22 del 21 de julio de 2010.

INTRODUCCIÓN

Esta rendición de cuentas se hace, teniendo como partida la política educativa pública y tomando como referentes obligatorios el Plan Nacional de Desarrollo, el Plan de Desarrollo Territorial, el Plan Educativo Institucional y los Planes de Mejoramiento de los establecimientos educativos oficiales; se hace tomando dos aspectos fundamentales a tratar, con base en el documento "ORIENTACIONES PARA LA RENDICIÓN DE CUENTAS EN EL SECTOR EDUCATIVO" del Ministerio de Educación Nacional; los cuales son:

1.- Desempeño académico, social y comunitario del Establecimiento Educativo

2.- Manejo de recursos públicos (Humanos, físicos, financieros, y tecnológicos)

Todo lo anterior diseñados mediante ejes temáticos e indicadores

1.- Desempeño académico, social y comunitario del Establecimiento Educativo

EJES TEMATICOS

1.1.- CIERRE DE BRECHAS

indicadores a relacionar:

| Nombre del Indicador | Descriptor de indicadores | Forma de cálculo o pregunta a responder | Resultados del indicador (En %) | Análisis y comentarios |
|--|--|--|---------------------------------|--|
| Porcentaje de estudiantes pertenecientes a poblaciones vulnerables que son beneficiarios de algún programa de permanencia -2 | Estudiantes pertenecientes a poblaciones vulnerables que son beneficiarios de algún programa de permanencia como los de alimentación y/o transporte entre otros, en los establecimientos educativos oficiales. | (Número total de población en edad escolar en condición de vulnerabilidad beneficiaria de algún programa de permanencia/número total de población en edad escolar en condiciones de vulnerabilidad matriculada) x100 | 100.00% | La I.E. a través de su política de inclusión, ofrece oportunidades a esta población en concordancia con las políticas territoriales y nacionales |
| Porcentaje de alumnos con necesidades educativas especiales escolarizados | Mide la participación porcentual de estudiantes con necesidades matriculados en el establecimiento educativo oficial. | (Número total de alumnos con necesidades especiales escolarizados/total de niños en edad escolar con necesidades especiales) x100 | 100.00% | También se brindan posibilidades a esta población para acceder al servicio esencial de la educación |
| Tasa de deserción intra anual en preescolar básica y media | Mide el número de alumnos que una vez se han matriculado en un grado escolar de la Básica Media, abandonan el estudio antes de finalizar el año lectivo. | (Alumnos que desertan antes de finalizar el año lectivo/Alumnos matriculados en el año lectivo)X100 | 5.44% | Consideramos que está dentro de los rangos normales, teniendo en cuenta las variables que influyen para que esta situación se dé (principalmente, emergencia sanitaria). |

1.2.- CALIDAD

Indicadores a relacionar:

| Nombre del Indicador | Descriptor de indicadores | Forma de cálculo o pregunta a responder | Resultados del indicador | Análisis y comentarios |
|---|---|--|--------------------------|--|
| Porcentaje de educadores participando en el plan de formación | Mide el porcentaje de educadores que participan en el plan de formación de docentes que busca mejorar sus competencias | (Número de educadores que participa en prácticas en el plan de formación de docentes para el desarrollo de competencias básicas/ número total de educadores de EE oficial)X100 | 100.00% | Consideramos que esta participación es excelente |
| Porcentaje de padres de familia que participan en actividades programadas por el establecimiento educativo. | Mide el porcentaje de padres de familia que participan en las actividades programadas por el establecimiento educativo. | (Número total de padres de familia que participan en actividades programadas / número total de padres de familia de la Institución) x 100 | 91.01% | Se resalta el alto compromiso de los padres de familia con las actividades institucionales |

2.- Manejo de recursos públicos (Humanos, físicos, financieros, y tecnológicos)

EJES TEMATICOS

2.1.- INNOVACIÓN Y PERTINENCIA

indicadores a relacionar:

| Nombre del Indicador | Descriptores de indicadores | Forma de cálculo o pregunta a responder | Resultados del indicador | Análisis y comentarios |
|---|--|--|--------------------------|--|
| Número de estudiantes promedio por computador en el establecimiento educativo | Mide el total de PC, reportados por el establecimiento educativo en relación con la matrícula total por establecimiento validada por el Ministerio de Educación Nacional a través del sistema de información de la Resolución 166. | Número de estudiantes matriculados en el EE / Total de computadores educativos en funcionamiento en el EE | 34 | Aunque tratamos de mejorar este indicador, aún consideramos que es deficiente la cobertura |
| Porcentaje de matrícula con acceso a internet | Mide el porcentaje de la matrícula conectada a internet en relación con la matrícula total del EE validada por el Ministerio de Educación Nacional. | (Número total de alumnos del establecimiento que se benefician con acceso a internet / Número total de alumnos matriculados en el EE | 0.00% | Esta valiosa herramienta se requiere para desarrollar las actividades académicas |

2.2.- MODELO DE GESTIÓN **indicadores a relacionar:**

| Nombre del Indicador | Descriptores de indicadores | Forma de cálculo o pregunta a responder | Resultados del indicador | Análisis y comentarios |
|---|---|--|--------------------------|--|
| Porcentaje de ejecución de los recursos de los Fondos de Servicios educativos por concepto de gasto | Mide el porcentaje de los recursos ejecutados en relación con los recursos totales disponibles durante la vigencia fiscal | (Pagos o recursos ejecutados / recursos totales disponibles) x100 | 99.86% | Es muy satisfactorio que el presupuesto institucional se haya ejecutado, prácticamente el 100% |
| Porcentaje de cumplimiento del Plan de mejoramiento institucional | Mide el porcentaje de las acciones de mejoramiento necesarias y programadas en relación con las acciones cumplidas | (Número de acciones de mejoramiento cumplidas/número de acciones de mejoramiento programadas) x100 | 100.00% | Se destaca el alto compromiso para mejorar las deficiencias detectadas |

Además de estos indicadores, la rendición de cuentas debe contener un **resumido** informe acerca de cada uno de los interrogantes siguientes:

1. ¿Qué se logró? –

- 1.1.- Suministro de Guías Didácticas teniendo en cuenta el modelo flexible de trabajo en casa por causa de la pandemia generada por el COVID-19, al 100% de los estudiantes de la Institución Educativa El Arizal.
- 1.2.- Dotación de útiles y papelería para el normal funcionamiento de la Institución Educativa.
- 1.3.- Compra de deslizadero y techo para organizar parque infantil.
- 1.4.- Mantenimiento del comedor escolar con protector de hierro nuevo.
- 1.5.- Mantenimiento de todos los ventiladores de la I.E.
- 1.6.- Mantenimiento de baños del comedor escolar.
- 1.7.- Mantenimiento en soldadura de puerta principal.
- 1.8.- Levantamiento topográfico de la sede principal y bloque alterno, con su respectivo plano.

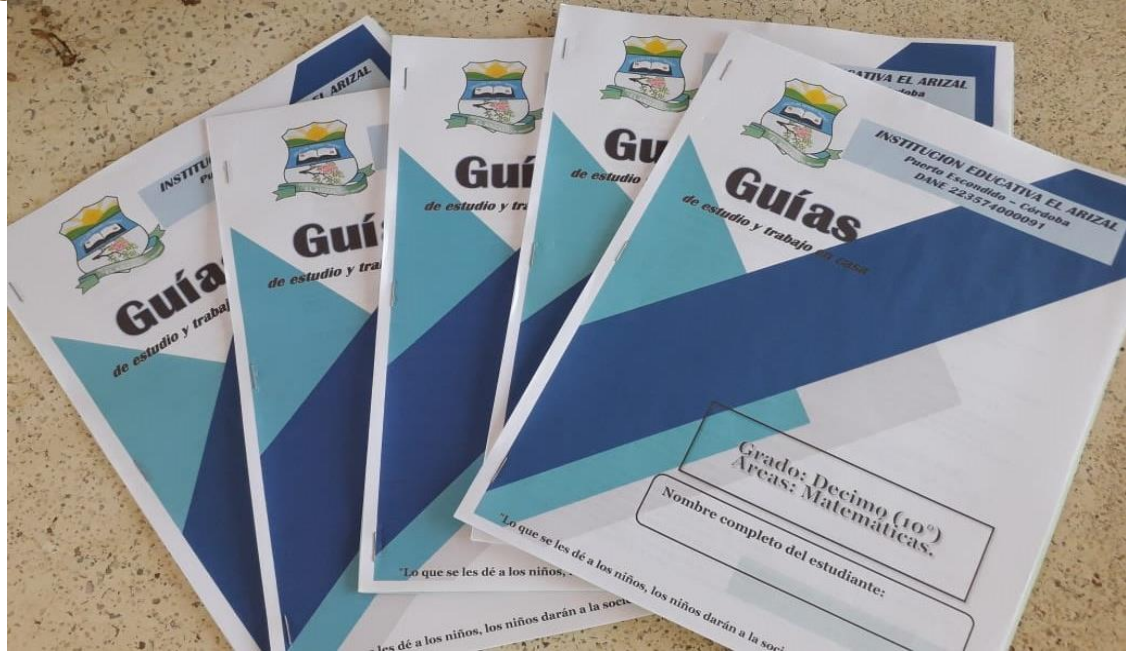
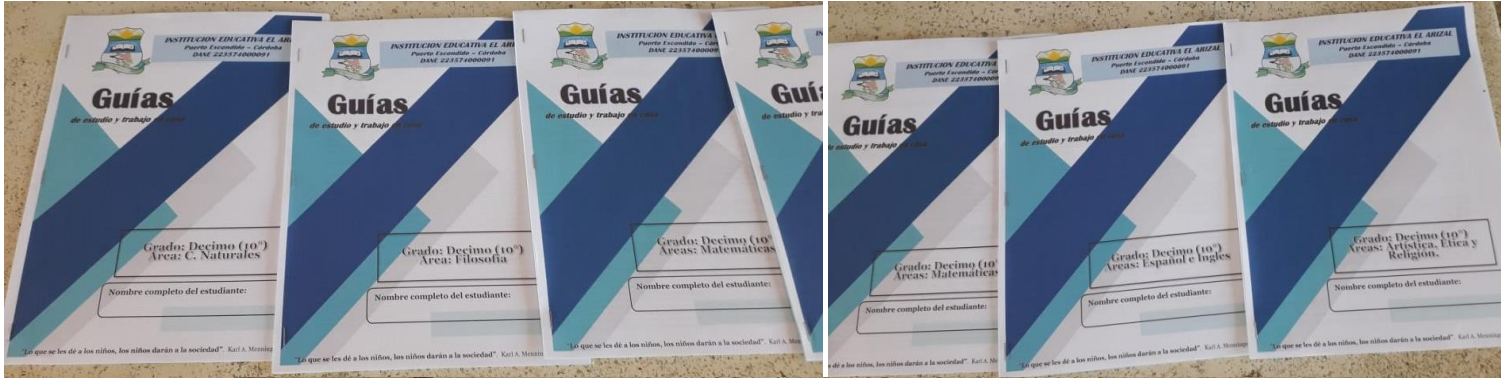

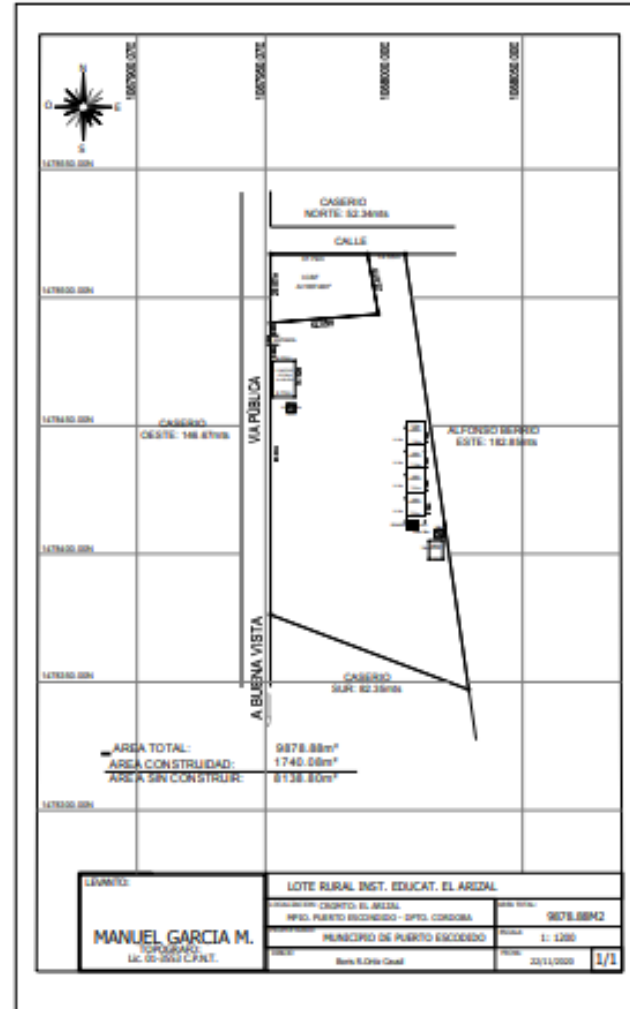
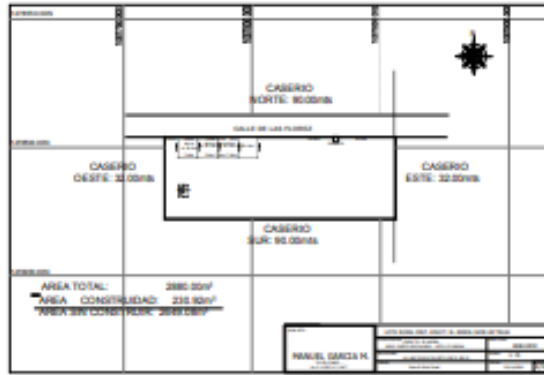

ANTES



DESPUES



ANTES



DESPUES



2. ¿Cómo se logró?

Se logró con la participación activa de la comunidad educativa y con una gestión eficiente y comprometida por el bienestar y progreso de la comunidad, consciente que la educación es un pilar fundamental para el desarrollo personal y de la sociedad.

3. ¿Qué se gastó?

Se ejecutó el presupuesto de ingresos y gastos, cuyo monto total fue \$ 24.559.991 (detallado en las siguientes fuentes de ingresos: Gratuidad educativa \$ 24.458.844: 99,59%; intereses de ahorro \$ 74.564: 0,33% y un excedente de la vigencia anterior por valor de \$ 6.583: 0,027%.- La ejecución presupuestal de gastos fue de \$ 24.525.207

4. ¿Cómo se gastó?

El valor del presupuesto de ingresos y gastos de la Institución fue ejecutado en la adquisición de bienes y servicios, dando prioridad a aquellos básicos que garanticen el normal funcionamiento institucional, además se tuvo en cuenta el modelo pedagógico flexible de trabajo en casa a causa de la pandemia ocasionada por el COVID-19.

5. ¿Qué se proyecta a futuro en el establecimiento educativo?

Continuar fortaleciendo esa gran alianza comunidad – Institución para seguir fortaleciendo nuestro proyecto educativo. Además, para esta proyección, se tendrá muy presente la evolución de la pandemia Covid19.

ANEXOS

1.- Ejecución presupuestal de ingresos a Diciembre 31-2020.

| RUBRO PRESUPUESTAL | | PRESUPUESTO INICIAL | MODIFICACIONES | | PRESUPUESTO DEFINITIVO (1) | TOTAL RECAUDOS | | SALDO POR RECAUDAR (4) | % SALDO POR RECAUDAR (4/1) |
|--------------------|--------------------------|---------------------|------------------|-----------|----------------------------|---------------------|----------------------|------------------------|----------------------------|
| CODIGO | NOMBRE | | ADICION | REDUCCION | | TOTAL RECAUDADO (2) | PORCENTAJE (3)=(2/1) | | |
| 1. | INGRESOS | 20,000,000 | 4,559,991 | 0 | 24,559,991 | 24,559,991 | 1 | 0 | 0 |
| 1.1. | OPERACIONALES | 20,000,000 | 4,559,991 | 0 | 24,559,991 | 24,559,991 | 1 | 0 | 0 |
| 1.1.1. | SERVICIOS EDUCATIVOS | 0 | 20,000 | 0 | 20,000 | 20,000 | 1 | 0 | 0 |
| 1.1.1.2. | Otros cobros | 0 | 20,000 | 0 | 20,000 | 20,000 | 1 | 0 | 0 |
| 1.1.2. | OTROS SERVICIOS | 0 | 0 | 0 | 0 | 0 | 0 | 0 | 0 |
| 1.1.3. | TRANSFERENCIAS | 20,000,000 | 4,458,844 | 0 | 24,458,844 | 24,458,844 | 1 | 0 | 0 |
| 1.1.3.1. | Nacionales | 20,000,000 | 4,458,844 | 0 | 24,458,844 | 24,458,844 | 1 | 0 | 0 |
| 1.1.4. | RECURSOS DE CAPITAL | 0 | 81,147 | 0 | 81,147 | 81,147 | 1 | 0 | 0 |
| 1.1.4.1. | Recursos del balance | 0 | 6,583 | 0 | 6,583 | 6,583 | 1 | 0 | 0 |
| 1.1.4.2. | Rendimientos financieros | 0 | 74,564 | 0 | 74,564 | 74,564 | 1 | 0 | 0 |
| TOTAL | | 20,000,000 | 4,559,991 | 0 | 24,559,991 | 24,559,991 | 1 | 0 | 0 |

Ejecución presupuestal de gastos a Diciembre 31 -2020

| RUBRO PRESUPUESTAL | | PRESUPUESTO INICIAL | TRASLADO | | MODIFICACIONES | | TOTAL COMPROMISOS | | | SALDO POR COMPROMETER |
|--------------------|--|---------------------|------------------|------------------|------------------|-----------|-------------------|-------------------|--------------------|-----------------------|
| CODIGO | NOMBRE | | CREDITO | CONTRA CREDITO | ADICION | REDUCCION | DEFINITIVO | COMPROMETIDO | % COMPROM. | |
| 2 | GASTOS FUNCIONAMIENTO | 20,000,000 | 9,386,056 | 9,386,056 | 4,559,991 | 0 | 24,559,991 | 24,525,207 | 0.9986 | 34,784.00 |
| 2.1 | SERVICIOS PERSONALES INDIRECTOS | 1,900,000 | 1,500,000 | 0 | 0 | 0 | 3,400,000 | 3,400,000 | 1 | 0.00 |
| 2.1.4. | Contratación de Servicios técnicos y profesionales | 1,900,000 | 1,500,000 | 0 | 0 | 0 | 3,400,000 | 3,400,000 | 1 | 0.00 |
| 2.2. | GASTOS GENERALES. ADQUISICIÓN DE BIENES Y SERVICIOS | 15,600,000 | 7,886,056 | 6,886,056 | 4,559,991 | 0 | 21,159,991 | 21,125,207 | 0.998356143 | 34,784.00 |
| 2.2.1. | Adquisición de bienes de consumo duradero | 4,200,000 | 0 | 4,200,000 | 0 | 0 | 0 | 0 | #iDIV/0! | 0.00 |
| 2.2.2. | Adquisición de bienes de consumo final | 2,605,000 | 1,451,200 | 2,686,056 | 49,618 | 0 | 1,419,762 | 1,418,378 | 0.999025189 | 1,384.00 |
| 2.2.3. | Dotaciones pedagógicas | 880,000 | 3,276,556 | 0 | 4,510,373 | 0 | 8,666,929 | 8,666,929 | 1 | 0.00 |
| 2.2.4 | Mantenimiento, conservación y reparación de instalaciones | 7,715,000 | 3,158,300 | 0 | 0 | 0 | 10,873,300 | 10,873,300 | 1 | 0.00 |
| 2.2.9. | Primas por Seguros | 200,000 | 0 | 0 | 0 | 0 | 200,000 | 166,600 | 0.833 | 33,400.00 |
| 2.3. | OTROS GASTOS GENERALES POR DE ADQUISICIÓN DE SERVICIOS | 2,500,000 | 0 | 2,500,000 | 0 | 0 | 0 | 0 | #iDIV/0! | 0.00 |
| 2.3.2. | Realización de actividades pedagógicas, científicas, deportivas y culturales | 2,500,000 | 0 | 2,500,000 | 0 | 0 | 0 | 0 | #iDIV/0! | 0.00 |
| TOTAL | | 20,000,000 | 9,386,056 | 9,386,056 | 4,559,991 | 0 | 24,559,991 | 24,525,207 | 0.998583713 | 34,784.00 |



REPUBLICA DE COLOMBIA
INSTITUCIÓN EDUCATIVA EL ARIZAL
Puerto Escondido - Córdoba

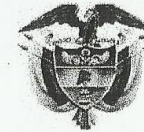

CONTROL ASISTENCIA RENDICION DE CUENTAS 2020 - 12 Febrero 2021.

| Nº | NOMBRES Y APELLIDOS | NÚMERO C.C. | CELULAR | FIRMA |
|----|----------------------------|---------------|--------------|---------------------|
| 01 | Emi Marcelo Yepes | 1003 142 146 | 3145107618 | Emy |
| 02 | MARI LUZ MORENO YEPES | 1064 313 477 | 313 271 4394 | MARI LUZ |
| 03 | MORI YEPE CONDE | 50 957 480 | | MORI |
| 04 | INDY REYES HERNANDES | 1.06 318313 | | INDY |
| 05 | ANNA REYES HERNANDES | 1064313476 | | ANNA |
| 06 | SINDY PUYO ALVAREZ | 1.064315580 | 3166411847 | SINDY |
| 07 | Marta Rodríguez | 25 855 789 | 321 507 8172 | Cristina Rodríguez |
| 08 | candelaria marcelo Herrera | 7.064309667 | 312 641 9222 | candelaria Herrera |
| 09 | MARLEDIS RAMOS MADERA | 1.064 315 775 | 322 514 3295 | MARLEDIS RAMOS |
| 10 | Delisneis Hernandez Romero | 1.064 313 155 | 322 812 8903 | Delisneis Hernandez |
| 11 | MAIRA PEÑAS FLORES | 35 005 739 | 321 215 9387 | Maira Peñas |
| 12 | MARLES WENA HERNANDEZ. | 1063647749 | 3137608345 | MARLES WENA |
| 13 | MARILUZ RODRIGUEZ | 1064307231 | 3126263639 | MARILUZ |
| 14 | ADI LOPEZ | 1064309656 | 322228407 | ADI |
| 15 | CARMEN MORENO | 50919897 | | CARMEN |
| 16 | LIBIA DURANGO | 25 857 820 | 313 544 3877 | LIBIA |
| 17 | SADID RODRIGUEZ | 1064309670 | 3 209 873725 | SADID |
| 18 | DIANA LIZ RODRIGUEZ | 1.064 314 678 | | DIANA |
| 19 | MONICA RODRIGUEZ | 1064313471 | 3146816361 | MONICA |

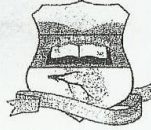

REPUBLICA DE COLOMBIA
 INSTITUCIÓN EDUCATIVA EL ARIZAL
 Puerto Escondido – Córdoba



CONTROL ASISTENCIA RENDICION DE CUENTAS 2020 – 12 Febrero 2021.

| Nº | NOMBRES Y APELLIDOS | NÚMERO C.C. | CELULAR | FIRMA |
|----|----------------------------------|----------------------|-----------------------|---------------------|
| 20 | Rosiris Galarcio Rodriguez | 1064316108 | 3135725596 | Rosiris Galarcio |
| 21 | David Enrique Galarcio Rodriguez | | 3128421598 | David Galarcio |
| 22 | Edilma Rosa Rodriguez Diaz | 50 956581 | 3128421598 | Edilma R. |
| 23 | Smith Morillo Coronado | 1064310958 | 3107007204 | Smith M.C. |
| 24 | Smith Morillo Coronado | 1064310958 | 3107007204 | Smith M.C. |
| 25 | Lina Novoa Morales | 1064372191 | | Lina Novoa |
| 26 | YANIRA HOYOS GARCIA | 1067877217 | 3146845519 | YANIRA HOYOS |
| 27 | Vernicia Apeloza | 50-488465 | 3115653182 | Vernicia |
| 28 | Ludis Novoa Rodriguez | 1064307302 | 3145243997 | Ludis Novoa |
| 29 | Yulianis Herrera Rodriguez | 1064314009 | 3135873596 | Yulianis H.R. |
| 30 | Lenis Novoa Rodriguez | 1064313430 | 3777816130 | Lenis N.R. |
| 31 | Adriana Lopez Morelo | 1067937759 | 3124794921 | Adriana Lopez |
| 32 | CINDY BEHRAN Zuleta. | 1293535568 | 3207419768 | CINDY BEHRAN |
| 33 | Obeida Polo Polo | 30650777 | | Obeida |
| 34 | Anuar Martinez Polanco | 7102577149 | 3212266781 | Anuar |
| 35 | Ana Marcela Donado Florez | 50957481 | | Ana |
| 36 | DEIVILUS MEJIA | 11343204 | | DEIVILUS |
| 37 | Dilcia Vildadugo Lopez | 50957870 | 3122901484 | Dilcia |
| 38 | Maria Luce Arango | 22011536 | 3112895104 | Maria Luce Arango |

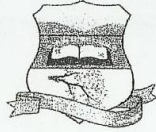

REPUBLICA DE COLOMBIA
 INSTITUCIÓN EDUCATIVA EL ARIZAL
 Puerto Escondido – Córdoba



CONTROL ASISTENCIA RENDICION DE CUENTAS 2020 – 12 Febrero 2021.

| Nº | NOMBRES Y APELLIDOS | NÚMERO C.C. | CELULAR | FIRMA |
|----|----------------------|-------------|-------------|-------------------------|
| 39 | EDUIN YEPEZ NOVOA- | 1064307261 | 323 2516381 | |
| 40 | Wilson ESTRADA | 11032742 | 314 6039727 | |
| 41 | Guimberth Luna mora | 15075022 | 3213168232 | <i>Guimberth</i> |
| 42 | Davinson Yapey | 15073222 | 3235437060 | <i>Davinson</i> |
| 43 | Elisavinda G | 15 075115 | 393 5502479 | |
| 44 | Rafael Jover Sanchez | 10033279 | | |
| 45 | Yoladis Rodriguez D | 2673964 | | <i>Yoladis</i> |
| 46 | Nilva moreno Diaz | 1064307224 | 3233892290 | <i>nilva</i> |
| 47 | Ana Benitez Florez | 1003142136 | 3222149546 | <i>Ana</i> |
| 48 | Hilda quintana | 39306311 | | <i>Hilda</i> |
| 49 | Enaida Reyes | 1064309662 | 314008495 | <i>Enaida</i> |
| 50 | maria vBarne | 50957077 | 314 5003111 | <i>maria</i> |
| 51 | SIXTA REYES | 25807397 | | <i>SIXTA</i> |
| 52 | Cecilia Moreno | 26105381P | 314 5006878 | <i>Cecilia Moreno</i> |
| 53 | Betty Hortua Suarez | 35011960 | 321 8064009 | <i>Betty Hortua</i> |
| 54 | Silfredo Duranbo S. | 6819133 | 3106456208 | <i>Silfredo Duranbo</i> |
| 55 | Jader cedron . A | 41 032 676 | 3139493803 | <i>Jader.</i> |
| 56 | Silvi de Hoyos | 1010043640 | 3205278077 | <i>Silvia</i> |
| 57 | CIRO genes | 50957460 | 3106348375 | <i>CIRO</i> |

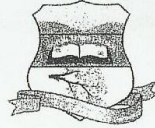

REPUBLICA DE COLOMBIA
INSTITUCIÓN EDUCATIVA EL ARIZAL
Puerto Escondido – Córdoba



CONTROL ASISTENCIA RENDICION DE CUENTAS 2020 – 12 Febrero 2021.

| Nº | NOMBRES Y APELLIDOS | NÚMERO C.C. | CELULAR | FIRMA |
|----|-----------------------------|-------------|------------|-------------------|
| 58 | Zoilo Manuel Corrales Julio | 8774804 | 3137900964 | Zoilo m. Corrales |
| 59 | ENA Peña Conde | 1064318771 | 3205922668 | ENA Peña |
| 60 | Denis Rojas | 2585263 | 3122517769 | Denis Rojas |
| 61 | NURIS RODRIGUEZ DONADO | 1064310896 | 3217436537 | NURIS R D |
| 62 | Denís Novoa Perez | | 3905334909 | Denís Novoa |
| 63 | Jesús Atilano Hernández | | 3126911507 | Jesús |
| 64 | ARLIDIS MORENO Conde | 1064309666 | 3102670597 | ARLIDIS M |
| | | | | |
| | | | | |
| | | | | |
| | | | | |

GRACIAS