

**INSTITUCIÓN EDUCATIVA  
CAROLINA**

**PLANETA RICA - CÓRDOBA**

**INFORME DE GESTIÓN Y  
RENDICIÓN DE CUENTAS  
AÑO 2020**

---

## ¿QUÉ ES LA RENDICIÓN DE CUENTAS?

La rendición de cuentas es el proceso en el cual las administraciones públicas del orden Nacional y Territorial y los servidores públicos comunican, explican y argumentan sus acciones a la sociedad” (MEN, 2007). La conforma el conjunto de acciones planificadas y su puesta en marcha por las instituciones con el objeto de informar a la sociedad acerca de las acciones y resultados producto de su gestión y permite recibir aportes de los ciudadanos para mejorar su desempeño.

Marco Legal: Constitución Política, Ley 115 de 1994, Ley 715 de 2001, Ley 489 de 1998, Ley 1474 de 2011, Ley 1450 de 2011 del Plan Nacional de Desarrollo

.

## **CIERRE DE BRECHAS (Políticas educativas- indicadores)**

- Matrícula inicial de 240 estudiantes atendidos en las 3 sedes de la institución para el año 2020, beneficiados con gratuidad educativa y contenidos actualizados a los requerimientos del MEN.
- 100% de los estudiantes de toda la institución beneficiados con el programa de permanencia de alimentación escolar (PAE) que entrega la Gobernación de Córdoba
- 100% de los estudiantes de básica primaria **recibieron los libros Entre-Textos a través del programa PTA**, material actualizado y muy didáctico que sirve como apoyo pedagógico en las áreas de Lenguaje y Matemáticas.
- Se implementaron guías pedagógicas herramientas pedagógicas de trabajo en casa

## **CALIDAD**

- 100% de los docentes de la básica primaria cuentan con el acompañamiento del Programa Todos a Aprender del MEN, el cual hace parte de la estrategia de mejoramiento de la calidad educativa.
- Actualización de planes de área, mallas de aprendizaje y planes de aula con base en los nuevos lineamientos del MEN apoyados por PTA a través de las comunidades de aprendizaje.

---

- La preparación a estudiantes de grado 11° para las pruebas saber 11° en la vigencia 2020 no fue la esperada puesto que por motivos de pandemia y a falta de conectividad en la sede educativa no se pudieron apoyar de cerca los procesos de preparación a los estudiantes. Sin embargo, los docentes a través de las guías trataron de fortalecer las competencias en las áreas que evalúa el icfes.

### **INNOVACIÓN Y PERTINENCIA**

- Implementación de las metodologías establecidas por el MEN a través del Programa Todos a Aprender y el Plan Nacional de Lectura “Leer es mi cuento” para la básica primaria.
- Actualización y mejoramiento de las mallas curriculares a partir del análisis de los resultados de las evaluaciones externas y tomando como referencia las recomendaciones de la EICC - HME.
- Contamos con 7 portátiles, y 1 video beams para la sede principal, además la sede Nueva Holanda abajo cuentan con 2 computadores de mesa y 1 portátil en estado regular en sede Nueva Holanda Arriba se cuenta con 2 computadores portátiles. Esta dotación recibida a través del programa Computadores para Educar, son herramientas valiosas para la implementación y apropiación de las TIC’S por parte de docentes y estudiantes, facilitando además el quehacer pedagógico por lo que se requiere que por parte de las entidades encargadas se nos siga dotando de estos elementos.

- 
- En la vigencia 2020 no se contó con acceso a internet en la sede principal y sub sedes lo que dificulta algunos procesos para la innovación en tecnología y el uso de plataformas interactivas y de páginas web como Colombia Aprende, Blogs, aulas virtuales, que permitan la navegación e investigación.
  
  - Proyectos para el mejoramiento de la convivencia en el entorno escolar y en el hogar, educación sexual y valores apoyados por diferentes entidades gubernamentales:
    - La entidad COMFACOR hizo injerencia positivamente a través de varios programas de jornadas complementarias como:
      - . Iniciación en escuelas deportivas
      - . Bilingüismo
      - . Dibujo y Pintura
      - . Líderes Ambientales
  
    -

---

## **MODELO DE GESTIÓN**

- Porcentaje de ejecución de los recursos de los Fondos de Servicios educativos por concepto de gastos de funcionamiento e inversión: 94%. Todos estos gastos fueron debidamente programados de acuerdo a las necesidades de cada sede de la Institución educativa y totalmente autorizados por el Consejo Directivo.
- Se hizo el mayor esfuerzo en cumplir del Plan de mejoramiento institucional de acuerdo a lo programado a pesar de los obstáculos que trajo consigo la pandemia del COVID 19.

## **RESULTADOS SABER 11 – 2019**

3 Estudiantes con puntajes entre 250 y 300 puntos

5 Estudiantes con puntajes entre 200 y 250 puntos

2 Estudiantes con puntajes por debajo de 200 puntos

Para un total de 10 estudiantes

## **PREGUNTAS CLAVES**

1. ¿QUÉ SE LOGRÓ?
2. ¿CÓMO SE LOGRO?
3. ¿QUÉ SE GASTÓ?
4. ¿CÓMO SE GASTÓ?
5. ¿QUÉ SE PROYECTA A FUTURO EN LA INSTITUCIÓN EDUCATIVA?

## **¿QUÉ SE LOGRO?... GESTION DIRECTIVA**

- Elaboración, socialización y puesta en marcha del Plan de Mejoramiento Institucional 2020 por parte de la comunidad educativa Carolina, teniendo en cuenta la autoevaluación institucional realizada a las cuatro áreas de gestión.
- Dotación para el fortalecimiento de la labor pedagógica, aprobadas por el Consejo Directivo. Adecuaciones y reparación de instalaciones tales como adecuación de batería sanitaria de la Sede Principal.
- Continuidad a la utilización del software de notas Rapinotas, el cual se ha convertido en una herramienta fundamental para la sistematización de los procesos evaluativos de los educandos.
- Implementación de planes y acciones institucionales para fortalecer los procesos de las áreas específicas que evalúa el ICFES con los estudiantes de grado 11, en pro de mejorar los resultados en las Pruebas SABER 2020 (Aplicación de simulacros) diseñados por docentes.
- Apoyo al Programa Todos a Aprender del Ministerio de Educación Nacional para mejoramiento de la calidad educativa, hacia la ruta de la excelencia educativa, haciendo el acompañamiento y brindando los espacios necesarios para el cumplimiento de los objetivos.



- 
- Apoyo al desarrollo de proyectos pedagógicos y transversales ejecutados en la I.E. como: Proyectos de Medio ambiente, democracia y convivencia, en valores, aprovechamiento del tiempo libre y otras actividades como: Festival de la cometa, del dulce, jornada cultural, científica, pedagógica y recreativa, celebración, celebración día del idioma todos estos se hicieron de forma virtual.
  - Estudio y ajustes al PEI, Manual de Convivencia, Sistema de Evaluación y Promoción de estudiantes, del establecimiento educativo, manteniendo actualizados estos documentos que son la carta de navegación de toda la institución.
  - Generación de un buen clima laboral, a través del trabajo en equipo y cooperativo con docentes, consejo directivo, consejo académico, comité de evaluación y promoción, padres de familia y Personero Estudiantil.
  - Trabajo en equipo y liderazgo compartido con consejo directivo y colectivo docentes, permitiendo la participación de toda la comunidad educativa en las decisiones que afectan el proceso enseñanza – aprendizaje, la convivencia escolar y los mecanismos de evaluación a educandos.

---

## ¿QUÉ SE LOGRO? ... GESTIÓN ACADÉMICA

- Se priorizaron aprendizajes lo cual permitió la actualización permanente de planes de aula, mallas curriculares y planes de aula de acuerdo a los nuevos lineamientos del MEN a través de los DBA, el uso de referentes curriculares, mallas de aprendizaje teniendo en cuenta las condiciones generadas por la emergencia sanitaria.
- Desarrollo del día E y día E de la familia, formulando acuerdos y compromisos en pro del mejoramiento de la calidad educativa a través de las EICC y HME, en los diferentes niveles de educación Preescolar, básica primaria, secundaria y media.
- Aplicación de evaluaciones acumulativas por periodo y retroalimentación de las mismas con estudiantes, detectando falencias y buscando fortalecer las competencias evaluadas por parte de los docentes, mejorando el proceso enseñanza - aprendizaje. (todo esto desde la virtualidad)
- Caracterización de estudiantes con dificultades y organización de planes de refuerzo para mejoramiento de los aprendizajes en la básica primaria a través del PTA en comunidades de aprendizaje y en la básica secundaria y media a través de evaluación formativa.
- Seguimos con la asesoría virtual y pedagógica del programa Todos a aprender PTA, el fortalecimiento de las comunidades de aprendizaje con los colectivos de área y grado para realizar procesos de autoformación orientadas por el tutor del MEN y compartir experiencias retroalimentando el trabajo virtual.

- 
- Trabajo permanente en la elaboración de guías pedagógicas de trabajo en casa para dinamizar la gestión de aula a través de las comunidades de aprendizaje y las reuniones de consejo académico y comité de evaluación y promoción.
  - Desarrollo de acciones para potenciar en los estudiantes de la institución el desarrollo del pensamiento reflexivo, las competencias comunicativas, laborales, ciudadanas y valores, teniendo en cuenta el modelo pedagógico de la institución.
  - Uso pedagógico de resultados, a través del análisis de las pruebas diagnósticas externas e internas como herramienta de mejoramiento y re direccionamiento de la labor educativa.

---

## **¿QUÉ SE LOGRÓ? ... GESTIÓN ADMINISTRATIVA Y FINANCIERA**

- Dotación de material de trabajo para los estudiantes resmas, tóner, para elaboración de guías pedagógicas), implementos de aseo, para el mejoramiento de la labor institucional.
- Mantenimiento, reparación de cableado eléctricos en las diferentes sedes de la institución.
- Adquisición de fotocopiadora para facilitar la impresión de guías de trabajo en casa.
- Adecuación de batería sanitaria en sede principal.
- Dotación de electro bomba en sede nueva Holanda Arriba.
- Optimización de la planta de personal docente de la institución, realizando la asignación académica teniendo en cuenta el perfil profesional de cada docente, optimizando el talento humano con que cuenta la institución.

## **¿QUÉ SE LOGRO? ... GESTIÓN DE LA COMUNIDAD**

- Vinculación activa de la junta de padres de familia quienes lideraron actividades en pro de la Institución.
- Acompañamiento a los padres de Familia durante el desarrollo del trabajo en casa manteniendo una relación cordial brindando pautas de crianza, convivencia escolar y educación sexual.
- Desarrollo de acciones direccionadas hacia la comunidad a través de los diferentes proyectos transversales a través de los grupos conformados

por docentes encargados y que tienen formación en las áreas, tales como: Proyecto de educación sexual y en valores, recreación y deporte, convivencia y paz.

- Se resaltaron las actividades de integración de la comunidad educativa por medio de las guías de trabajo y watsap tales como: campeonato deportivo intercursos, festival de la cometa para integrar a las familias, festival del gastronómico o semanasantero, Feria Agropecuaria, etc.

### **¿CÓMO SE LOGRO?**

Cada una de las metas expuestas anteriormente en los cuatro componentes de la gestión educativa formuladas a través del Plan de Mejoramiento institucional y del PEI, se lograron gracias al apoyo, compromiso y liderazgo del Gobierno Escolar (Consejo Directivo, Personero y Contralor estudiantil, Consejo Académico, etc.), de la Rectora, cuerpo de docente, padres de familia, estudiantes, es decir, todos los actores de la comunidad educativa.

### **¿QUÉ SE GASTÓ?**

- PRESUPUESTO DE INGRESOS Y EGRESOS
- EJECUCIÓN DE INGRESOS
- EJECUCIÓN DE EGRESOS

## Institución Educativa Carolina

NIT: 900000413-3

Dirección: Corregimiento de Carolina

Teléfono:

Planeta Rica - Córdoba



## EJECUCIÓN PRESUPUESTAL DE INGRESOS

VIGENCIA AÑO 2020

Código	Rubro	Apropiación	Adición	Reducción	Apr Definitiva	Ejecución	Saldo
02035201	Certificados y Constancias	50.000	0	0	50.000	0	50.000
020423	Aportes recibidos de gobierno nacionales	22.850.000	8.182.244	0	31.032.244	29.938.870	1.093.374
020719	Rendimientos financieros – Recursos libre asignación	100.000	10.000	0	110.000	104.080	5.920
021301	Disponibilidad inicial	0	190.184	0	190.184	190.184	0
TOTALES		23.000.000	8.382.428	0	31.382.428	30.233.134	1.149.294

## Institución Educativa Carolina

NIT: 900000413-3

Dirección: Corregimiento de Carolina

Planeta Rica - Córdoba

Teléfono:



## EJECUCIÓN PRESUPUESTAL DE GASTOS

VIGENCIA AÑO 2020

Código	Rubro	Apropiación	Adición/TrCr	Reducción/TrCC	Apr Definitiva	Ejecución	Saldo
032010	Contratación de servicios técnicos y profesionales	2.500.000	660.000	0	3.160.000	2.600.000	560.000
032103	Adquisición de bienes de consumo duradero	5.500.000	570.600	0	6.070.600	5.845.031	225.569
032104	Dotaciones Pedagógicas	1.000.000	8.182.244	770.600	8.411.644	8.184.390	227.254
032106	Adquisición de bienes de consumo final	4.500.000	3.134.184	0	7.634.184	7.613.400	20.784
032107	Mantenimiento, conservación y reparación de instalaciones	7.100.000	0	2.830.000	4.270.000	4.269.660	340
032111	Seguros generales	400.000	136.000	0	536.000	535.500	500
032123	Realización de actividades pedagógicas, científicas, deportivas y c	1.000.000	0	1.000.000	0	0	0
032124	Gastos financieros	100.000	0	0	100.000	0	100.000
03219104	Costos asociados al trámite para la obtención del título de bachille	900.000	300.000	0	1.200.000	1.170.000	30.000
<b>TOTALES</b>		<b>23.000.000</b>	<b>12.983.028</b>	<b>4.600.600</b>	<b>31.382.428</b>	<b>30.217.981</b>	<b>1.164.447</b>

CUENTA	Beneficiario	Concepto	Vr_Cmp	Deduc	Chq	Vr_Chq	Fch_Cmp
1	Luis Antonio Barreto Monterroza	Suministro y elementos para fotocopidora.	300.000,00	0,00		300.000,00	05-may-20
2	KAREN MILENA ORTA GUERRA	Suministro de Impresiones y fotocopias.	500.050,00	0,00		500.050,00	12-may-20
3	Arnaldo José Alvarez Jiménez	Suministro y elementos de papelería	886.000,00	0,00		886.000,00	12-may-20
4	Suministro Empresarial Neymar	Suministro y elementos de Aseo y proteccion	1.875.800,00	46.895,00		1.828.905,00	15-may-20
5	KAREN MILENA ORTA GUERRA	Servicio de reproduccion de guias educativas para trabajo en casa (segunda entrega) por causa de la emergencia sanitaria generada por el Covid 19.	1.328.200,00	33.205,00		1.294.995,00	22-may-20
6	KAREN MILENA ORTA GUERRA	Servicio de reproduccion de guias educativas para trabajo en casa (Tercera entrega) por causa de la emergencia sanitaria generada por el Covid 19.	1.179.200,00	70.752,00		1.108.448,00	18-jun-20
7	La Previsora S.A.	Pago de Poliza de seguros	535.500,00	0,00		535.500,00	29-jul-20
8	KAREN MILENA ORTA GUERRA	Servicio de reproduccion de guias	1.340.650,00	80.439,00		1.260.211,00	12-ago-20
9	ABKA COLOMBIA SAS	Compra de Impresora y toner cartucho MP 4002/5002	5.070.531,00	106.524,00		4.964.007,00	14-ago-20
10	Arnaldo José Alvarez Jiménez	Mantenimiento de fotocopidora Ricoh 301, cambio de bujes, piñon y unidad de imagen original	684.000,00	0,00		684.000,00	02-oct-20
11	Arnaldo José Alvarez Jiménez	Compra de utiles y elementos necesarios para la reproduccion de guias academicas para trabajo en casa de los estudiantes como medida de	1.444.290,00	36.107,00		1.408.183,00	02-oct-20
12	Arnaldo José Alvarez Jiménez	Compra de elementos de aseo	460.500,00	0,00		460.500,00	02-oct-20
13	NORA PATRICIA HERNANDEZ MONTES	Asesoría contable y presupuestal, elaboración de cuentas e Informe a Contraloría	2.600.000,00	0,00		2.600.000,00	07-oct-20
14	Luis Antonio Barreto Monterroza	Suministro y elementos para fotocopidora.	2.165.983,23	34.919,69		2.131.063,54	05-may-20
15	KAREN MILENA ORTA GUERRA	Suministro de Impresiones y fotocopias.	2.275.357,53	35.799,19		2.239.558,34	12-may-20
16	Arnaldo José Alvarez Jiménez	Suministro y elementos de papelería	2.384.731,82	36.678,68		2.348.053,14	12-may-20
17	Suministro Empresarial Neymar	Suministro y elementos de Aseo y proteccion	2.494.106,12	37.558,18		2.456.547,95	15-may-20
18	KAREN MILENA ORTA GUERRA	Servicio de reproduccion de guias educativas para trabajo en casa (segunda entrega) por causa de la emergencia sanitaria generada por el Covid 19.	2.603.480,42	38.437,67		2.565.042,75	22-may-20
19	FERRETECTRICO J&D SAS	Compra de materiales electricos y Motobomba	774.500,00	0,00		774.500,00	16-dic-20
20	Datasistemas/Karlos Eugenio Rodriguez Brigantti	Compra de combos de diplomas y acta de grado, mencion de honor y medallas	1.170.000,00	0,00		1.170.000,00	16-dic-20
21	FERRETECTRICO J&D SAS	Compra de pinturas	230.000,00	0,00		230.000,00	16-dic-20
			32.302.880,12	557.315,41	0,00	#####	



---

## ¿QUÉ SE PROYECTA A FUTURO?

- Aumento de cobertura, especialmente en las sedes para la escolarización de todos los niños en edad escolar de la región.
- Seguir con el fortalecimiento curricular a través de la actualización de las mallas curriculares teniendo en cuenta el análisis de los resultados de las pruebas internas y externas los nuevos DBA “Derechos básicos de aprendizaje, enfocándonos en temáticas que evalúa el ICFES.
- Mejorar los resultados en las pruebas externas saber, buscando la excelencia y calidad educativa a través de estrategias de mejoramiento continuo.
- Solicitar ante entidades gubernamentales apoyo para la compra, legalización y ejecución del Proyecto de infraestructura para la sede Principal.
- Priorizar y atender las necesidades de las diferentes sedes de la I.E Carolina, especialmente la dotación de material pedagógico como: Dotación de textos multitareas para la primaria y mobiliario para preescolar y bachillerato.
- Apoyo al Programa Todos a Aprender, continuando con el desarrollo de las CDA y el uso pedagógico de la caja de herramientas Siempre Día E para el mejoramiento de los aprendizajes y la calidad educativa.

- 
- Seguir apoyando los programas de permanencia como el de Alimentación escolar, para brindar mayor calidad en la atención de los educandos.
  - Fortalecer la proyección a la comunidad con los diferentes proyectos ejecutados por los docentes y el servicio social de los estudiantes de grado 11°
  - Seguir trabajando activamente con Consejo Directivo, Consejo Académico, Comité de Evaluación y Promoción, Comité de Convivencia Escolar los cuales son los estamentos pilares para el buen funcionamiento de la institución.

## **EVIDENCIAS DE GESTION 2020**

**(Entrega y Suministro de material pedagógico y de aseo y bioseguridad)**





**Corregimiento de Carolina**  
**[ee\\_22355500006401@hotmail.com](mailto:ee_22355500006401@hotmail.com)**



**Corregimiento de Carolina**  
**[ee\\_22355500006401@hotmail.com](mailto:ee_22355500006401@hotmail.com)**

## REUNIONES CON PADRES DE FAMILIA Y DOCENTES

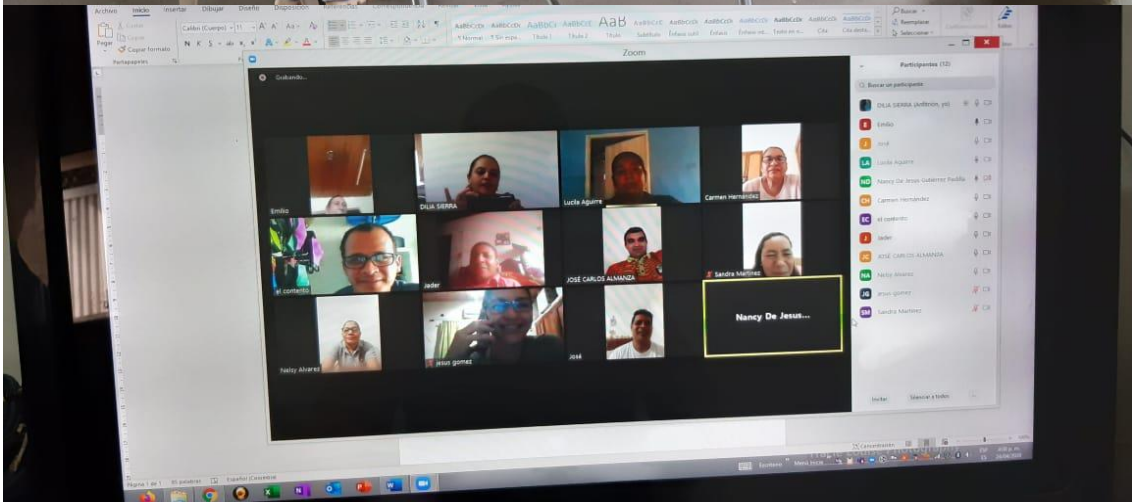

**Corregimiento de Carolina**  
**[ee\\_2235550006401@hotmail.com](mailto:ee_2235550006401@hotmail.com)**

APOYO AL PROGRAMA DE ALIMENTACION PAE



**Corregimiento de Carolina**  
**ee 22355500006401@hotmail.com**



APOYO Y EXALTACION ACADEMICA A LOS ESTUDIANTES Y DOCENTES



ESPACIOS PARA EL DESARROLLO DE PROYECTOS  
TRANSVERSALES





ADECUACION DE BATERIA SANITARIA

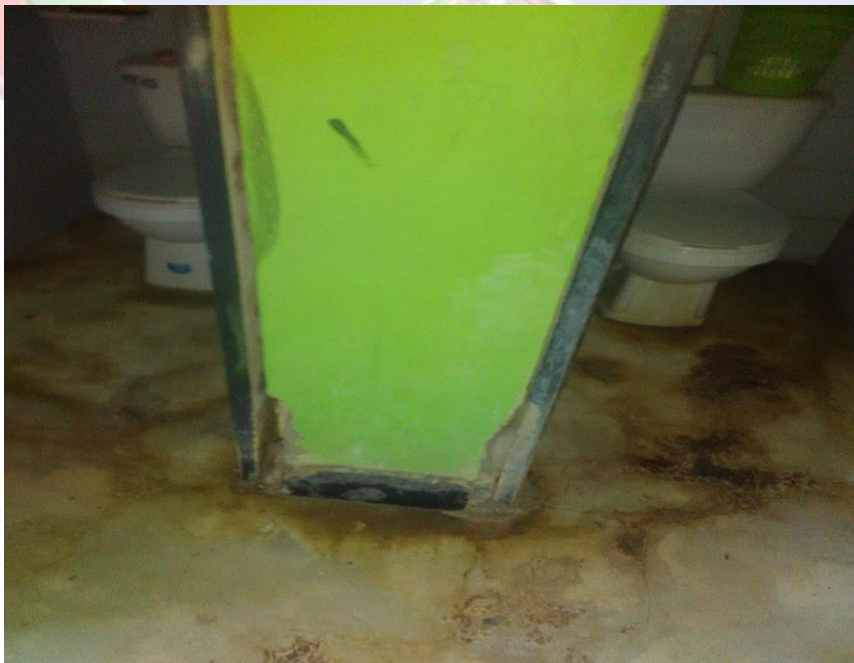



# INSTITUCIÓN EDUCATIVA CAROLINA

PLANETA RICA- CORDOBA NIT 900000413-3 - DANE: 223555000064

Creado mediante resolución N° 001605 de 20 de septiembre de 2002

Ratificada mediante Resolución N° 340 de 14 de Julio de 2011

reconocimiento oficial de grado 10° mediante Resolución N° 01248 de 17 Diciembre de 2013

Con reconocimiento oficial de grado 11° mediante Resolución N° 003428 del 26 de Noviembre de 2015

Emanada de la Secretaría de Educación Departamental

ASISTENCIA ASAMBLEA DE PADRES DE FAMILIA		
FECHA:		
7	Luis Angel Argel Lambraño	Andrea Lambraño
7	lorena Argel Lambraño	Andrea Lambraño
2	Luis esneider Arcia	Judy Arcia
1	Elkin David Arcia	Judy Arcia
5	Andy Care Peralta	Lina Care
8	Adrian Montes Care	Lina care
11	Ever Luis Martinez e.	Olga Martinez e
5	Luis simon Martinez e.	Olga Martinez
3	Diomedes dejesus Martinez	Olga Martinez.
10	Jesús monyel León Pacheco	Orcael Pacheco
11	Natalia Andrea Novoa Martinez.	Dina I. Martinez. H.
8.	Luis Enrique Novoa Martinez.	Dina I. Martinez. H.
7	milagros Wello Muñoz	EVA MUÑOZ
4	Lucero Wello Muñoz	EVA MUÑOZ
5	Adrian Jose paternina	EVA MUÑOZ
6	Hector Fabián paternina	EVA MUÑOZ
7	mirley andrea paternina	EVA MUÑOZ.
9	Mavia Jose landevo	Keli mora
8	Jimena landevo	Keli mora
9	Luis Miguel Nones	LUZELIENA VIDAL
2	Dina Luz Nones	LUZELIENA VIDAL
4	Andria David Perez	Marcos Perez
0	Sebastian Perez	Marcos Perez
5	Luisana Ruiz	Ana Ruiz Padilla



# INSTITUCIÓN EDUCATIVA CAROLINA

PLANETA RICA- CORDOBA NIT 900000413-3 - DANE: 223555000064

Creado mediante resolución N° 001605 de 20 de septiembre de 2002

Ratificada mediante Resolución N° 340 de 14 de Julio de 2011

reconocimiento oficial de grado 10° mediante Resolución N° 01248 de 17 Diciembre de 2013

Con reconocimiento oficial de grado 11° mediante Resolución N° 003428 del 26 de Noviembre de 2015

Emanada de la Secretaría de Educación Departamental

ASISTENCIA ASAMBLEA DE PADRES DE FAMILIA		
FECHA:		
11	Byo Yan Guevara	Anali Barr
8	Jonathan Guevara	Anali Barr
7	OSCAR Guevara	Anali Barr
7	Ava Guevara	Anali Barr
11	Fernando Jose Guevara	Anali Barr
1°	Simon Alvarez Jobo	Yolemys Jobo
10	Santiago Soto Durango	Maira Durango
4	Alexandra Soto Durango	Maira Durango
10°	Daniela Florez Aviles	Transito Martinez
7°	Yuliana Florez Aviles	Transito Martinez
	Naviangel Florez Aviles	Transito Martinez
8	Valentina padilla Barrera	Nelly Barcia
4°	Juan Pablo Quinonez	Delly Banque
0°	Stefany Quinonez Baquer	Delly Banque
3°	Luna Garcia Banque	Delly Banque
0°	Astrid Garcia Banque	Delly Banque
9°	Luis Jose Ricardo Muñoz	Zoraida B
7°	ANGI Julieth Ricardo Muñoz	Zoraida B
1°	Andres Jose Muñoz Lopez	Zoraida B
4°	Michael Jose Ortega Vidal	Zoraida B
10°	Vanessa Ballez Lambraño	Vanessa Ballez Lambraño
2	Lenir de Jesus Castillo	Lenir de Jesus Castillo
11	Maria A Martinez Vega	Audibeth Vega S.
8	Alex D Martinez Vega	Audibeth Vega S.
7	Jose D Martinez Vega	Audibeth Vega S.
2	Ros e Carlos Oviedo	Gladis Montes
9	Efraim Oviedo	Gladis Montes
1	Esteban Nesute Nuez	Caroly Nuez
11	Daniela Muñoz Alia	Beatriz Muñoz
9	Luisa fernanda pabvena	Beatriz Muñoz
10	Luis fdo Argel Lambraño	Andrea Lambraño



**INSTITUCIÓN EDUCATIVA CAROLINA**  
 PLANETA RICA- CORDOBA NIT 900000413-3 - DANE: 223555000064  
 Creado mediante resolución N° 001605 de 20 de septiembre de 2002

Ratificada mediante Resolución N° 340 de 14 de Julio de 2011  
 reconocimiento oficial de grado 10° mediante Resolución N° 01248 de 17 Diciembre de 2013  
 Con reconocimiento oficial de grado 11° mediante Resolución N° 003428 del 26 de Noviembre de 2015  
 Emanada de la Secretaría de Educación Departamental

ASISTENCIA ASAMBLEA DE PADRES DE FAMILIA		
FECHA: 5 de febrero de 2021		
	Dardy Otero Padilla	Dardy Otero P
11°	José Carlos González Negrete	Dardy Otero P
9°	Cristina Marcela Muñoz Uparéla	Cristina Muñoz
8°	Cristina Marcela Muñoz Uparéla	Cristina Muñoz
6°	Luis Mario Muñoz Herrera	Eva Herrera
4°	Jhon Luis Muñoz Herrera	Eva Herrera
11°	Ronald Brao Herrera	Eva Herrera
8°	Isela Mendoza Flórez	Dioselina Flórez
7°	Anay Aníbal Mendoza Flórez	Dioselina Flórez
6°	Kemiv Mendoza Flórez	Dioselina Flórez
10	Camilo Ortega Pérez	Milady Pérez
9	Dayana Ortega Pérez	Milady Pérez
9	Paula Ortega Pérez	Milady Pérez
4	Shen Ortega Pérez	Milady Pérez
8	Ivan David Velásquez Muñoz	ANA DOLORES MUÑOZ
6	Jose Fabian Velásquez Muñoz	ANA DOLORES MUÑOZ
6	Oscair David Velásquez Muñoz	ANA DOLORES MUÑOZ
4	Luz Adriana Velásquez Muñoz	ANA DOLORES MUÑOZ
4	Luz Mery Velásquez Muñoz	ANA DOLORES MUÑOZ
3	Elias David Velásquez Muñoz	ANA DOLORES MUÑOZ
1	Ara Maria Velásquez Muñoz	ANA DOLORES MUÑOZ
4	Maria Jimenez Zerita Emiro Fuentes	Maria Jimenez
3	Jesús Miguel Domínguez	Maritza Argel
7	Marisol Domínguez	Maritza Argel
8	Arley Daniela Tenen Martínez	Flo Tenen
3	Dianys Luz Alvaroz Tenen	Flo Tenen
3	Juise fernando Contrera Alvaroz	Flo Tenen
0	Valentina Flores Alvaroz	Flo Tenen
8	Luz Mariana Díaz Vega	Lina Vega
5	Luz Mariangel Díaz Vega	Lina Vega
0	Paulina Madera Vega	Lina Vega

**DILIA MARIA SIERRA VERGARA**  
 C.C 64.581.460 de Sincelejo  
 Rectora  
 Cel. 3135017835

Corregimiento de Carolina  
 ee [22355500006401@hotmail.com](mailto:22355500006401@hotmail.com)