



CENTRO EDUCATIVO

“LAS NUBES”

SAN ANTERO

CÓRDOBA

**INFORME DE GESTION Y
RENDICION DE CUENTA**

2020

La base de la formación de toda persona, se adquiere en primera instancia en el hogar; en familia, la escuela refuerza, complementa y ayuda en ese importante proceso. Los padres, madres y maestros deben unir esfuerzos alrededor de los niños, para ofrecerles una educación de calidad, como garantía de un futuro mejor.





CENTRO EDUCATIVO

LAS NUBES

SAN ANTERO CORDOBA

223672000521

NIT.812003975-5

CENTRO EDUCATIVO LAS NUBES

SAN ANTERO CORDOBA

Nombre: CENTRO EDUCATIVO LAS NUBES.

Municipio: San Antero – Córdoba.

Dirección: corregimiento Las Nubes

No. DANE 223672000521

N*. NIT. 812003975-5

No. DE LEGALIZACION: *Mediante Resolución #00088 de Noviembre del 2003 y
Reorganizada por Resolución 0000678 de septiembre 16 de 2003 y
Ratificado por res. 0302 de 22 de julio del 2011.*

SECTOR: OFICIAL.

CALENDARIO: A

MODALIDAD: ACADEMICA

CARACTERISTICA: MIXTA

JORNADA: MAÑANA

APROBACION: Preescolar Y Básica Primaria.

Alumnos: 221

distribución: preescolar 2 grupos y básica primaria 12 grupos

modalidad: Escuela Nueva Activa.

Email: ee_22367200052101@Hotmail.com

Director: MG. *Samira Rosa Izquierdo Herrera*

CENTRO EDUCATIVO LAS NUBES SAN ANTERO CORDOBA

Fotos actuales



Sede las Nubes
inicio del 2018

Sede Mosquito
inicio de clases
2018,



• QUE ES RENDICIÓN DE CUENTA:

CENTRO EDUCATIVO LAS NUBES

SAN ANTERO CORDOBA

“La rendición de cuentas es el proceso en el cual las administraciones públicas del orden Nacional y Territorial y los servidores públicos comunican, explican y argumentan sus acciones a la sociedad” (MEN, 2007). La conforma el conjunto de acciones planificadas y su puesta en marcha por las instituciones del Estado con el objeto de informar a la sociedad acerca de las acciones y resultados producto de su gestión y permite recibir aportes de los ciudadanos para mejorar su desempeño.





• Que es Rendición de Cuenta

CENTRO EDUCATIVO LAS NUBES

SAN ANTERO CORDOBA



En este sentido la rendición de cuentas es un proceso de “doble vía” en el cual los servidores del Estado tienen la obligación de informar y responder por su gestión, y la ciudadanía tiene el derecho a ser informada y pedir explicaciones sobre las acciones adelantadas por la administración.

Foto:
Reunión realizada el
05 de febrero del 2018.

Lugar: C.E. Las Nubes
sede principal.





- REFERENTES PARA LA RENDICION DE CUENTA

CENTRO EDUCATIVO LAS NUBES

SAN ANTERO CORDOBA



Principios constitucionales: transparencia, responsabilidad, eficacia, eficiencia e imparcialidad y participación ciudadana en el manejo de los recursos públicos y los proyectos presentados.

Documentos de política: Plan Nacional de Desarrollo, Plan de Desarrollo Territorial, Plan Educativo Institucional, Plan de Mejoramiento Institucional.

Marco Legal: Constitución Política, Ley 115 de 1994, Ley 715 de 2001, la Ley 489 de 1998 y la Ley 1474 de 2011, Decreto 4791 de 2008, Decreto 1860 de 1994, Directiva Ministerial No. 22 del 21 de julio de 2010.



CENTRO EDUCATIVO LAS NUBES

SAN ANTERO CORDOBA



- La escuela comenzó a funcionar en 2 de Marzo de 1992 con la docente Eruscani Morelo Rodríguez con las funciones de alfabetizar a la comunidad y luego fue asignada la docente Maribel Leguizamo Pérez el 17 de Mayo de 1993 desempeñándose como directora y docente, La escuela contaba con una población de 32 estudiantes comprendidos entre los grados 1° y 2° de educación básica primaria, estos niños eran atendidos bajo árboles y se sentaban en sillas prestadas; Con la aparición de la ley 715 se inició unos procesos, La escuela nueva las nubes fue fusionada con la INSTITUCIÓN EDUCATIVA JOSÉ ANTONIO GALÁN al igual que la escuela nueva mosquito, Bajo Grande # 1 y # 2, escuela nueva san José del Progreso, escuela nueva San Jose y Mosquito en el año 2002; mediante resolución 0000887 de noviembre 7 de 2003, Después al CENTRO EDUCATIVO LAS NUBES se le da reconocimiento oficial mediante la resolución 0000678 de septiembre 16 de 2003 y Ratificado por Resolución No. 0302 de 22 de julio del 2011. En el año 2005 fue nombrado como director rural el lic Jaime García Garcés mediante resolución 000352 de octubre 4 de 2005 y por retiro forzoso en abril del 2017, nombran a la Magister Samira Rosa Izquierdo Herrera, desempeñándose como Directora Rural en Propiedad.



CENTRO EDUCATIVO LAS NUBES

SAN ANTERO CORDOBA



Se atendieron en el Centro Educativo Las Nubes correspondiente en el año 2020.

Escuela Nueva Las Nubes: sede Principal: 82 niños atendidos

Escuela Nueva Bajo Grande No. 1: 55 alumnos

Escuela Nueva Bajo Grande No. 2: 28 alumnos

Escuela Nueva san Jose: 15 alumnos

Escuela Nueva San Jose del Progreso: 32 alumnos

Escuela Nueva Mosquito: 10 alumnos



CENTRO EDUCATIVO LAS NUBES

SAN ANTERO CORDOBA



- **CIERRE DE BRECHA -2020**

Porcentaje de estudiantes beneficiados con gratuidad 221: 100%.

Porcentaje de estudiantes pertenecientes a poblaciones vulnerables beneficiadas con el programa de alimentación escolar en
Desayuno y Almuerzo 221 100%
programa de permanencia: 94.5%

Porcentaje de alumnos con necesidades educativas Especiales escolarizados: 10%, se atendieron 4 casos INSTITUCIONALES Y 16 casos en Casa de: Déficit cognitivo, síndrome de Down, retardo mental leve, hipoacusia, déficit de atención, baja visión, enanismo, trastorno afectivo bipolar tipo II EN ACOMPAÑAMIENTO EN CASA apoyados por el equipo de la SEM.



CENTRO EDUCATIVO LAS NUBES

SAN ANTERO CORDOBA



- **CALIDAD**

Porcentaje de educadores participando en el plan
PROYECTOS TRANSVERSALES: 40%

Cuerpo Docente SUPERACION PERSONAL
(especialización 45%, maestrías 40 %)

Porcentaje de estudiantes que reprobaron el año
escolar en básica Preescolar 5 y PRIMARIA: 8

Porcentaje de deserción en preescolar Y básica
PRIMARIA...7 casos.... 3.18%



CIERRE DE BRECHA EN CALIDAD INSTITUCIONAL, PMI. GESTION ACADEMICA

- MATRICULA INICIAL 221
- MATRICULA FINAL 217
- REINICIARAN- REPITENCIA 13 (5.8%)
- TRASLADOS 23 (10.4) DOBLE VIA.
- DESERTORES 7 (3.18%)
- PROMOVIDOS 204 (98.1%)

Graficas del estado de Desempeño Estudiantil área en:

- Lenguaje Castellanos
- Ciencias Naturales
- Matematicas
- Ciencias Sociales en los grados del año 2020

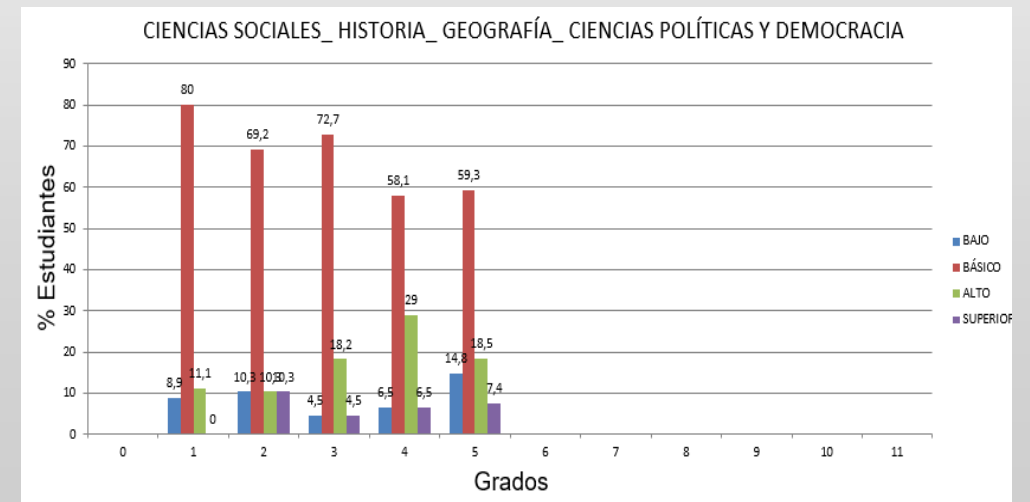
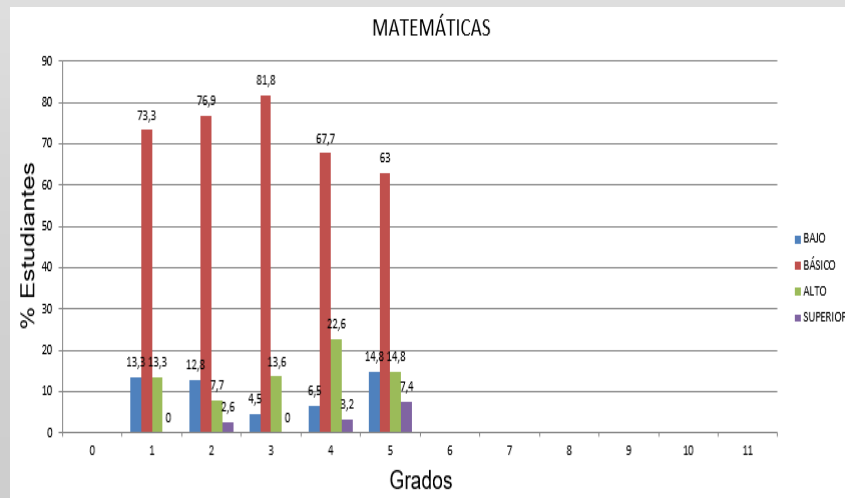
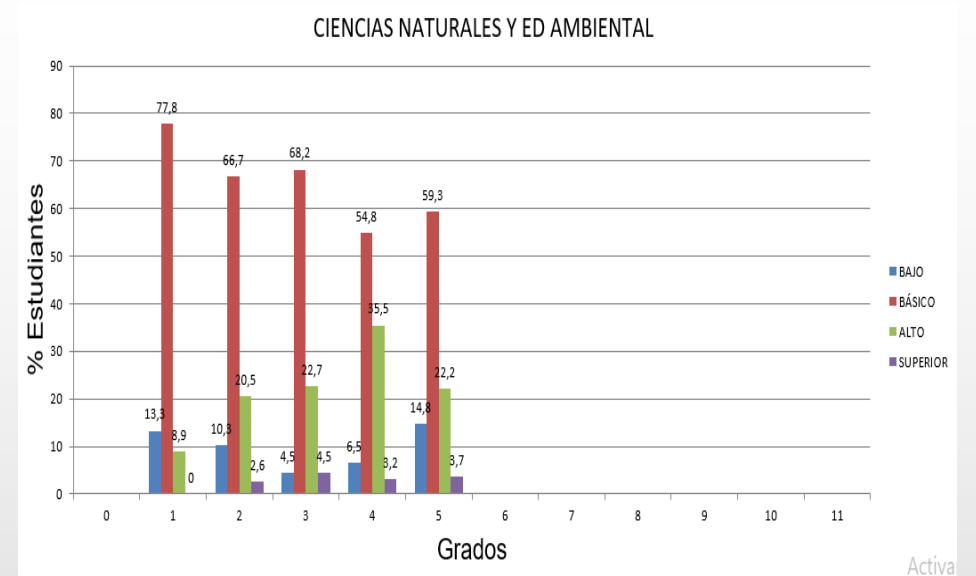
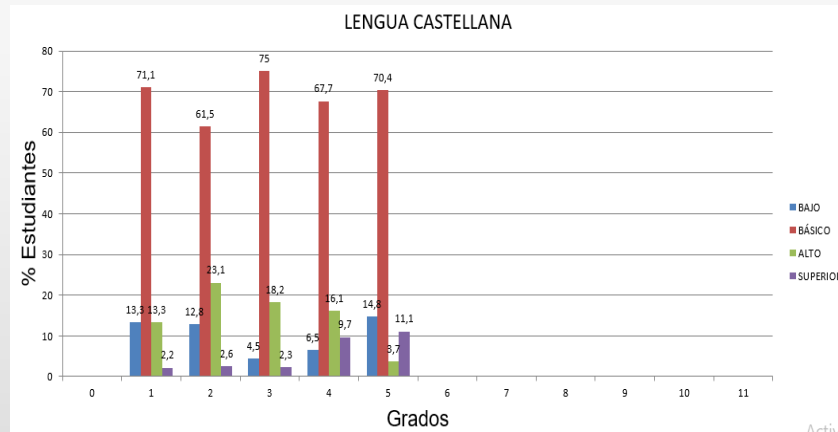



CENTRO EDUCATIVO LAS NUBES

SAN ANTERO CORDOBA



- INNOVACION Y PERTINENCIA

Se realizo una modalidad flexible con el trabajo realizado en casa con mas del 75% del calendario académico a causa de la Pandemia por el COVID-19, se organizaron medios masivos de comunicación, redes sociales, y un equipos que conectara a cada uno de los estudiantes con los teléfonos o internet en la comunidad, buscando conseguir los logros educativos.

MODELO DE GESTION

- Porcentaje de ejecución de los recursos de los Fondos de Servicios educativos por concepto de gasto: 65%
- Porcentaje de cumplimiento del Plan de mejoramiento institucional: 60 % (algunas metas cumplidas y no cumplidas por dificultad de la pandemia)



CENTRO EDUCATIVO LAS NUBES

SAN ANTERO CORDOBA

PREGUNTAS CLAVES



1. Qué se logró?
2. Cómo se logró?
3. Qué se gastó?
4. Cómo se gastó?
5. Qué se proyecta a futuro en el establecimiento educativo?

CENTRO EDUCATIVO LAS NUBES

SAN ANTERO CORDOBA

QUE SE LOGRO? VERIFICAR



GESTION DIRECTIVA

- Apropiación del Manual de Convivencia Institucional.
- Cumplimiento del Plan de Mejoramiento en un 61%

EVIDENCIA	GESTION DIRECTIVA	
	FRECUENCIA	PORCENTAJE
1. EXISTENCIA	0	0,00
2. PERTINENCIA	1	3,85
3. APROPIACION	11	42,31
4. MEJORAMIENTO CONTINUO	16	61,54



La Gestión Directiva muestra un 4% en pertinencia y 39% en apropiación ,con relación a los otros indicadores, por lo que podemos afirmar que las acciones que se han realizado en el Centro Educativo LAS NUBES tienden aun mayor grado de articulacion y unificacion en criterios al mejoramiento de los canales de comunicacion y al apropiamiento del Horizonte Institucional el cual se esta trabajando para mejorar en la comunidad . El Centro Educativo LAS NUBES posee metas establecidas para el proceso de mejoramiento y se realiza un seguimiento constante para mejorar los nuevos procesos implementados donde se busca cumplir con las metas y logros establecidos en esta gestion.



CENTRO EDUCATIVO LAS NUBES

SAN ANTERO CORDOBA



GESTION DIRECTIVA

- Porcentaje de permanencia Matricula Inicial 221 - 207: 94%.
- Elección de todos los comités, personero, contralor, convivencia.
- Se presentaron dificultades de comunicación con las comunidades pero se utilizaron estrategias para Mejorar los procesos institucionales.
- Implemento estrategias de permanecía y control de seguimientos en los procesos y proyectos con el apoyo de la alcaldía, comunidad y otros programas..(alimentación escolar-psicólogos educativos-escuela de padres).
- Mejoramiento en la Utilización de los Recursos digitales y medios de comunicación en redes con la comunidad e Institución para optimizar la atención escolar de los educandos.



CENTRO EDUCATIVO LAS NUBES

SAN ANTERO CORDOBA

GESTION ACADEMICA

EVIDENCIA	GESTION DIRECTIVA		GESTION ACADEMICA	
	FRECUENCIA	PORCENTAJE	FRECUENCIA	PORCENTAJE
1. EXISTENCIA	0	0,00	0	0,00
2. PERTINENCIA	1	3,85	3	15,79
3. APROPIACION	11	42,31	14	73,68
4. MEJORAMIENTO CONTINUO	16	61,54	2	10,53

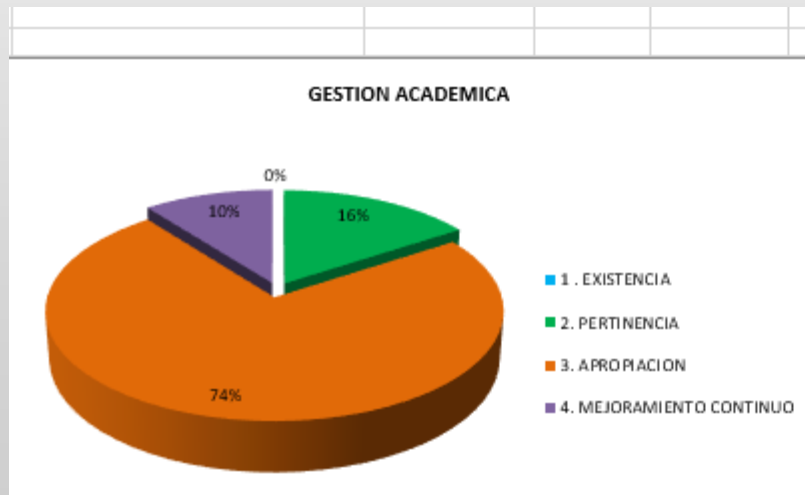

La Gestión Académica muestra un porcentaje moderado en la pertinencia 16%, y se destaca un alto porcentaje en apropiación 74% con relación a los otros indicadores, lo cual quiere decir, que hay principios de planeación y articulación de los esfuerzos y acciones del centro educativo para cumplir sus metas y objetivos establecidos en los Plande de Mejoramiento presentados y realizados de forma cambiante en este 2020 y se cumplieron de acuerdo a los nuevos retos de modalidades flexibles. En existencia tenemos 10 % que indica procesos de planeación de forma sistemática y compartida, así mismo la existencia de un sistema de evaluación significativo que nos ayuda a planear para llegar a proceso de mejoramiento continuo con base a resultados en esta gestión.

CENTRO EDUCATIVO LAS NUBES

SAN ANTERO CORDOBA GESTION ACADEMICA

- Se innovaron los procesos en comunicaciones telefónicas y grupos de estudiantes por internet Generando de un buen ambiente de trabajo con responsabilidad y cumplimiento.
- Entrega de los Trabajo permanente según los pronogramas establecidos.
- Estimulo y apoyo con un grupo de visitadores en casa para los niños con dificultades académicas.
- Realización del Proyecto Democrático Estudiantil y de participación ciudadana.
- Se implementaron estrategias de seguimientos de los procesos académicos con los procesos de bioseguriada según el MEN y MINSALUD.
- Reorganización de todas y cada una de las actividades académicas en el segundo periodo de trabajo académico.
- Se realizo el ajustes al SIEE por la metodología presentada flexible en casa por desempeños.
- Se Inicio a realizar de proyectos de Alternancia después de ver la mitigación de la pandemia vivida.



CENTRO EDUCATIVO LAS NUBES

SAN ANTERO CORDOBA

Gestión Comunitaria

EVIDENCIA	GESTION DIRECTIVA		GESTION ACADEMICA		GESTION ADMINISTRATIVA Y FINANCIERA		GESTION DE LA COMUNIDAD	
	FRECUENCIA	PORCENTAJE	FRECUENCIA	PORCENTAJE	FRECUENCIA	PORCENTAJE	FRECUENCIA	PORCENTAJE
1. EXISTENCIA	0	0,00	0	0,00	0	0,00	0	0,00
2. PERTINENCIA	1	3,85	3	15,79	4	15,38	3	23,08
3. APROPIACION	11	42,31	14	73,68	15	57,69	8	61,54
4. MEJORAMIENTO CONTINUO	16	61,54	2	10,53	7	26,92	3	23,08

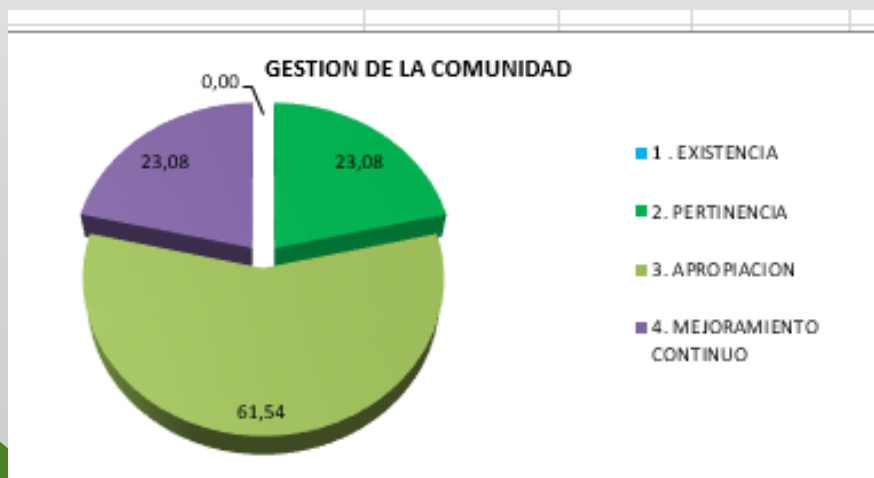

En la Gestión de la comunidad, muestra que hay un alto porcentaje de apropiación representado en (61.54%), que nos indica que la comunidad educativa se va integrado al trabajo de acuerdo a los modelos establecidos en este año 2020 donde se presentaron muchos cambios y la vida escolar continuo bajo los cambios imprevisito, aunque se requiere mayor participación de las comunidades educativas en los procesos de integración con el centro educativo. La gráfica muestra en mejoramiento continuo un porcentaje de 23.%, lo que indica que hay un proceso de inclusión y atención; las acciones se trataron de realizar de manera articulada con el proceso; y esto lo podemos evidenciar por el porcentaje de 23% en pertinencia al que hacemos referencia despues de analizar esta gestion

CENTRO EDUCATIVO LAS NUBES

SAN ANTERO CORDOBA

Gestión Comunitaria

- Participación de los estudiantes de todas las sedes en el programa alcaldía “CONOCE TU MUNICIPIO”.
- Desarrollo de actividades con los padres de familia entregas de guías y programas alimenticios en todas las sedes.
- Realizaciones de actividades virtuales o por vía telefónicas con buena aceptación.
- Realización de Actividades de culminación de año y graduaciones(Diplomas) con la comunidad educativa con entrega de detalles (Bolsos y dulces)educativos para los niños de preescolar y primaria.
- Participación de padres de familia en la Escuela de Padres y charlas con la alcaldía con aforo.



CENTRO EDUCATIVO LAS NUBES SAN ANTERO CORDOBA

Gestión administrativa y financiera

EVIDENCIA	GESTION DIRECTIVA		GESTION ACADEMICA		GESTION ADMINISTRATIVA Y FINANCIERA		GESTION DE LA COMUNIDAD	
	FRECUENCIA	PORCENTAJE	FRECUENCIA	PORCENTAJE	FRECUENCIA	PORCENTAJE	FRECUENCIA	PORCENTAJE
1. EXISTENCIA	0	0,00	0	0,00	0	0,00	0	0,00
2. PERTINENCIA	1	3,85	3	15,79	4	15,38	3	23,08
3. APROPIACION	11	42,31	14	73,68	15	57,69	8	61,54
4. MEJORAMIENTO CONTINUO	16	61,54	2	10,53	7	26,92	3	23,08

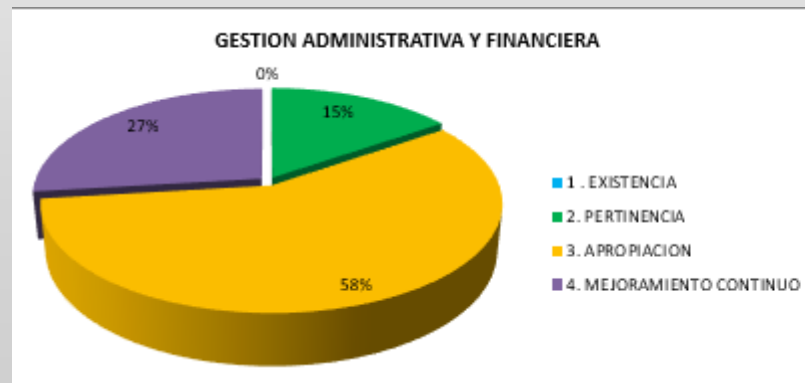

La Gestión Administrativa y financiera, presenta un alto porcentaje en la apropiación 58%, lo que demuestra que un alto grado de articulación en las acciones para el cumplimiento de las metas. También ha trabajado para obtener en pertinencia un 15% de las acciones realizadas por el centro educativo con miras a la organización y distribución de recursos de acuerdo al cambio de metodologías implementadas en este 2020. En esta gestión, hay evidencias de organización de los procesos contables y administrativos y se adjunta la participación de la comunidad en los procesos que se implementan en esta gestión en busca de mejorar y aplicar los principios financieros.

Gestión administrativa y financiera

- Entregas de Dotación estudiantil de colores, golbon, lápices, lapiceros, borradores, sacapuntas.
- Entrega de 14 paquetes de guías por alumnos en paquetes de 30 a 80 hojas por niños distribuidas en carpetas de cartón y legajados y a colores.
- Entregas de tapabocas a cada padre de familia.
- Suministro de tintas, toner para impresoras a los profesores.
- Pagos de fumigaciones y compras de venenos.

Como se Logro?

- De las metas formuladas y propuestas en el Plan de Mejoramiento 2020 se alcanzaron en un 65%; esto se logró con el apoyo, compromiso y liderazgo de la Directora, de los equipo de Gestiones instituciones como directivo, comunitario, administrativo y académico, de los diferentes miembros del Gobierno Escolar, consejo directivo y académico, Padres de Familia, docentes, alumnos, Secretario de Educación, Alcaldía Municipal, y otros (Camú).

COMO SE GASTO

- Se demuestra en el presupuesto,,
- el informe de ingreso y egresos .
- balance del centro educativo.
- Estado de actividades financieras

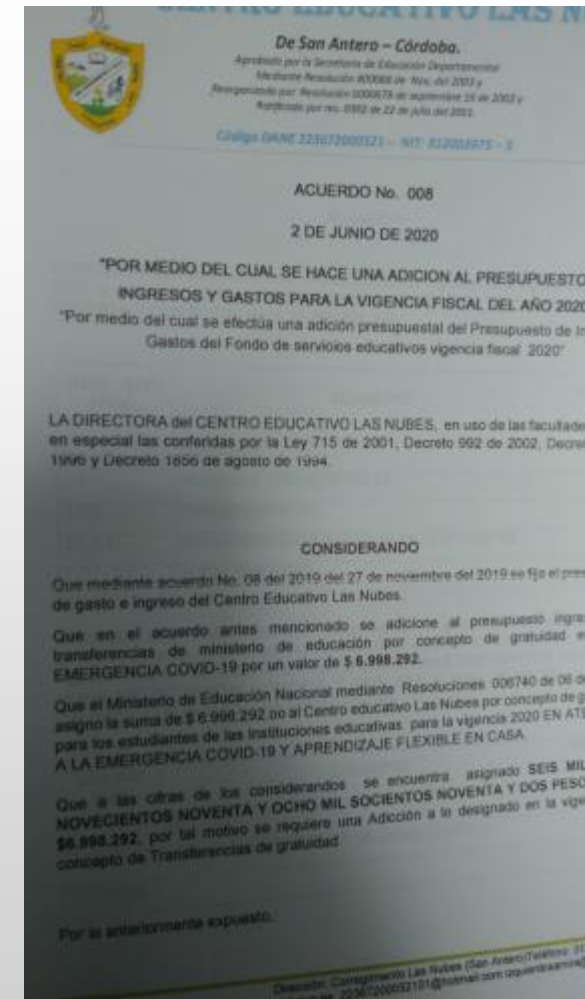

Estado de actividades, Económicas y Sociales 2020.

CENTRO EDUCATIVO LA NUBES						
INFORME DE EJECUCION DE INGRESOS DE LOS RECURSOS DEL FONDO DE SERVICIOS EDUCATIVOS						
VIGENCIA 2020						
CtaPpto	Concepto	Inicial	Adiciones	Disminuciones	DEFINITIVO	Ingresos
1	INGRESOS	16.428.778	9.194.414	-	25.623.192	25.623.192
1.1	INGRESOS OPERACIONALES	16.428.778	9.194.414	-	25.623.192	25.623.192
1.1.3	TRANSFERENCIAS	16.428.778	9.089.426	-	25.518.204	25.518.204
1.1.3.1	Transferencias Nacionales de Gratuidad	16.428.778	9.089.426	-	25.518.204	25.518.204
1.1.4	RECURSOS DE CAPITAL	-	104.988	-	104.988	104.988
1.1.4.1	Recursos de Capital	-	24.717	-	24.717	24.717
1.1.4.2	Rendimientos Financieros	-	80.271	-	80.271	80.271
	TOTAL	16.428.778	9.194.414	-	25.623.192	25.623.192
	SAMIRA ROSA IZQUIERDO HERRERA					
	DIRECTORA					
	Representante legal					

Informe de Ejecución de pagos de los Recursos FSE-2018

CENTRO EDUCATIVO LA NUBES										
INFORME DE EJECUCION DE GASTOS DE LOS RECURSOS DEL FONDO DE SERVICIOS EDUCATIVOS										
VIGENCIA 2020										
CODIGO	NOMBRE RUBRO	INICIAL	CREDITOS	CONTRACREDITOS	ADICION	REDUCCION	DEFINITIVO	COMPROMETIDO	SALDO X COMPROMETER	TOTAL COMPROMISOS PAGADOS
51	GASTOS DE FUNCIONAMIENTO	16.428.778	535.500,00	535.500,00	9.194.414,00	0,00	25.623.192,00	14.382.054,00	11.241.138,00	14.382.054,00
51.11	SERVICIOS PERSONAL INDIRECTOS	16.428.778	535.500,00	535.500,00	9.194.414,00	0,00	25.623.192,00	14.382.054,00	11.241.138,00	14.382.054,00
51.11.11	Gastos de asesorias contables y honorarios	1.600.000	200.000,00	0,00	0,00	0,00	1.800.000,00	1.800.000,00	0,00	1.800.000,00
51.11.14	Materiales y Suministros	5.028.778	0,00	200.000,00	9.089.426,00	0,00	13.918.204,00	12.046.554,00	1.871.650,00	12.046.554,00

Informe de Ejecución de pagos de los Recursos FSE-2018

CENTRO EDUCATIVO LA NUBES										
INFORME DE EJECUCION DE GASTOS DE LOS RECURSOS DEL FONDO DE SERVICIOS EDUCATIVOS										
VIGENCIA 2020										
CODIGO	NOMBRE RUBRO	INICIAL	CREDITOS	CONTRACREDITOS	ADICION	REDUCCION	DEFINITIVO	COMPROMETIDO	SALDO X COMPROMETER	TOTAL COMPROMISOS PAGADOS
51.11.15	Mantenimiento, conservación y reparación de instalaciones	8.000.000	0,00	335.500,00	0,00	0,00	7.664.500,00	0,00	7.664.500,00	0,00
51.11.23	Comunicación y Transporte	-	0,00	0,00	0,00	0,00	0,00	0,00	0,00	0,00
51.11.28	Polizas y Seguros	200.000	335.500,00	0,00	0,00	0,00	535.500,00	535.500,00	0,00	535.500,00
51.11.30	Gastos Bancarios	100.000	0,00	0,00	104.988,00	0,00	204.988,00	0,00	204.988,00	0,00
	TOTAL	16.428.778	535.500,00	535.500,00	9.194.414,00	0,00	25.623.192,00	14.382.054,00	11.241.138,00	14.382.054,00

CENTRO EDUCATIVO LA NUBES

Nit: 812003975-5

BALANCE GENERAL
DICIEMBRE 31 DE 2020

1	ACTIVOS	28.539.791
11	EFECTIVO Y EQUIVALENTES AL EFECTIVO	11.370.891
1105	CAJA	46.863
1110	DEPÓSITOS EN INSTITUCIONES FINANCIERAS	11.324.028
16	PROPIEDADES, PLANTA Y EQUIPO	17.168.900
1665	MUEBLES, ENSERES Y EQUIPO DE OFICINA	17.256.000
1670	EQUIPOS DE COMUNICACIÓN Y COMPUTACIÓN	480.000
1685	DEPRECIACIÓN ACUMULADA DE PROPIEDADES, PLANTA Y EQUIPO (CR)	567.100
2	PASIVOS	129.753
24	CUENTAS POR PAGAR	129.753
2436	RETENCIÓN EN LA FUENTE E IMPUESTO DE TIMBRE	129.753
3	PATRIMONIO	17.193.617
31	PATRIMONIO DE LAS ENTIDADES DE GOBIERNO	17.193.617
3105	CAPITAL FISCAL	17.030.424
3110	RESULTADO DEL EJERCICIO	163.193
SAMIRA ROSA IZQUIERDO HERRERA DIRECTORA Representante legal		LEONARDO GUERRA PATERNINA Contador Público. T.P. 80681-T

Cierre presupuestal 2020

CIERRE PRESUPUESTAL DE LA VIGENCIA 2020

Al Cierre de la Vigencia Fiscal Año 2020, no quedan disponibilidades comprometidas y que por lo tanto haya que anularlas

Queda un saldo por ejecutar en gastos e inversiones el cual no se encuentra comprometido
De igual forma no se constituyen Reservas Presupuestales, ni Cuentas por Pagar.

Referente a los Ingresos no quedan reconocimientos ni Cuentas por Cobrar.

A continuación se muestra la Ejecución Presupuestal de Ingresos y Gastos e Inversiones para la respectiva Vigencia

EJECUCION PRESUPUESTAL DE INGRESOS A DICIEMBRE 31 DEL 2020

CODIGO	DENOMINACION	PRESUPUESTO		SALDO POR		
		ACTUAL	EJECUTADO	EJECUTAR	% EJECUTADO	% POR EJECUTAR
1.1	INGRESOS OPERACIONALES	25.623.192	25.623.192,00	-	100,00%	0,00%
1.1.3	TRANSFERENCIAS	25.518.204	25.518.204,00	-	100,00%	0,00%
1.1.3.1	Transferencias Nacionales de Gratuidad	25.518.204	25.518.204,00	-	100,00%	0,00%
1.1.4	RECURSOS DE CAPITAL	104.988	104.988,00	-	100,00%	0,00%
1.1.4.1	Recursos de Capital	24.717	24.717,00	-	100,00%	0,00%
1.1.4.2	Rendimientos Financieros	80.271	80.271,00	-	100,00%	0,00%

EJECUCION PRESUPUESTAL DE GASTOS E INVERSIONES A DICIEMBRE 31 DEL 2020

CODIGO	DENOMINACION	PRESUPUESTO		SALDO POR		
		ACTUAL	EJECUTADO	EJECUTAR	% EJECUTADO	% POR EJECUTAR
51	GASTOS DE FUNCIONAMIENTO	25.623.192	14.382.054	11.241.138	56,13%	43,87%
51.11	SERVICIOS PERSONAL INDIRECTOS	25.623.192	14.382.054	11.241.138	56,13%	43,87%
51.11.11	Gastos de asesorías contables y honorarios	1.800.000	1.800.000	-	100,00%	0,00%
51.11.14	Materiales y Suministros	13.918.204	12.046.554	1.871.650	86,55%	13,45%
51.11.15	Mantenimiento, conservación y reparación de instalaciones	7.664.500	-	7.664.500	0,00%	100,00%
51.11.23	Comunicación y Transporte	-	-	-	#jDIV/0!	#jDIV/0!
51.11.28	Polizas y Seguros	535.500	535.500	-	100,00%	0,00%
51.11.30	Gastos Bancarios	204.988	-	204.988	0,00%	100,00%
	TOTAL	25.623.192	14.382.054	11.241.138	56,13%	43,87%

SAMIRA ROSA IZQUIERDO HERRERA

DIRECTORA
Representante
legal

Presupuesto 2018

Centro Educativo LAS NUBES

De San Antero - Córdoba
Aprobado por la Secretaría de Educación Departamental
Mediante Resolución R 8886 de 14 de septiembre de 2017
Código DANF 22M7386031 - A01-8236975 - 5

ACUERDO No. 06 de 2.017
(06 de Noviembre del 2017)

"Por medio del cual se fija el Presupuesto de Ingresos y Gastos del Centro Educativo Las Nubes municipio de San Antero - Córdoba, para la Vigencia Fiscal 2018".

El Consejo Directivo del Centro Educativo Las Nubes municipio de San Antero - Córdoba, en uso de sus facultades legales, es especial las conferidas en el Artículo 162 de la Ley 171 de 1994, del Decreto de 1987 del 3 de Agosto de 1.994, del Decreto 337 de 1.102, del Decreto 111 de 1.996, del Decreto 959 de 1994 y el 923 del 21 de Mayo de 2.002 y demás normas complementarias y vigentes en materia presupuestales y,

CONSIDERANDO

Que es facultad del Consejo Directivo aprobar el Presupuesto de Ingresos y Gastos del Centro Educativo, con base en el Presupuesto presentado por la Directora de acuerdo con lo establecido en el parágrafo del Artículo 3 del Decreto 960 de 2.002.

Que revisado el Acuerdo presentado por la Directora, el Consejo Directivo lo encontró ajustado a la normatividad, a los procedimientos y a las necesidades de la institución Educativa presentada en el Presupuesto para la vigencia fiscal 2.018.

Que por todo lo anterior expuesto, el Consejo Directivo Centro Educativo Las Nubes municipio de San Antero - Córdoba

ACUERDA

ARTICULO PRIMERO: Fijese el monto del Presupuesto de Ingresos y Gastos Centro Educativo Las Nubes municipio de San Antero - Córdoba la vigencia Fiscal 2.018 correspondiente entre el 01 de enero y el 31 de diciembre del presente, en la suma de **VEINTIOCHO MILLONES OCHOCIENTOS CUARENTA Y CINCO MIL NOVECIENTOS OCHO PESOS MCTE** (\$20.845.908.00), según el siguiente detalle:

PRIMERA PARTE

Dirección: Corregimiento Las Nubes (San Antero) Teléfono: 312 683 2369
correo.electronico.es_2238720882101@hotmail.com iguierdosanrina@gmail.com

Centro Educativo LAS NUBES

De San Antero - Córdoba
Aprobado por la Secretaría de Educación Departamental
Mediante Resolución R 8886 de 14 de septiembre de 2017
Código DANF 22M7386031 - A01-8236975 - 5

PRESUPUESTO DE INGRESOS
CAPITULO I

Código	INGRESOS	Valor	Valor Total
	INGRESOS	20.845.908	20.845.908
TOTAL INGRESOS		20.845.908	

SON VEINTE MILLONES OCHOCIENTOS CUARENTA Y CINCO MIL NOVECIENTOS OCHO PESOS (\$20.845.908.00)

ARTICULO SEGUNDO: Aprópiase para atender los gastos del Centro Educativo Las Nubes municipio de San Antero - Córdoba, para la vigencia fiscal 2.018, la suma de **VEINTIOCHO MILLONES OCHOCIENTOS CUARENTA Y CINCO MIL NOVECIENTOS OCHO PESOS (\$20.845.908.00)**, según el siguiente detalle:

SEGUNDA PARTE
PRESUPUESTO DE GASTOS

CODIGO	DETALLE	APROPRIACION
	PRESUPUESTO DE GASTO	20.845.908
5111	Gastos De Funcionamiento	20.845.908
511100	Gastos Generales de Aprobación	20.845.908
511115	Mantenimiento y reparaciones	10.845.908
511114	Materiales y Suministros	7.990.000
511123	Transporte	300.000
511128	Pólizas y Seguros	400.000
511130	Gastos Financieros	200.000
511111	Gastos de asociación contables	2.000.000
TOTAL PRESUPUESTO DE GASTOS		20.845.908

Dirección: Corregimiento Las Nubes (San Antero) Teléfono: 312 683 2369
correo.electronico.es_2238720882101@hotmail.com iguierdosanrina@gmail.com

Centro Educativo LAS NUBES

De San Antero - Córdoba
Aprobado por la Secretaría de Educación Departamental
Mediante Resolución R 8886 de 14 de septiembre de 2017
Código DANF 22M7386031 - A01-8236975 - 5

ciencia, semana o día deportivo, día del idioma, actividades teatrales, cine, danzas, entre otros, pero deben contar con un alto sentido pedagógico y por tanto sus recursos no pueden utilizarse para la compra de elementos suntuarios, realizar recepciones, invitaciones, atenciones o similares, celebración de contratos de publicidad y demás aspectos prohibidos en las disposiciones legales.

ARTICULO SEPTIMO: El presente acuerdo tendrá una distribución por sedes tratando necesidades prioritarias para su funcionamiento y mejoramiento de cada una de las sedes pertenecientes a este Centro Educativo.-

PUBLIQUESE Y CUMPLAZE

Dado en la ciudad Las Nubes Cto. El Progreso, San Antero Córdoba a los tres (03) días del mes de **NOVIEMBRE** de 2.018.

Sandra Quintero
SANDRA QUINTERO HERRERA
DIRECTORA

Andrés Rodríguez
ANDRÉS RODRÍGUEZ
RTE DE LOS DOCENTES

Diego Martínez
DIEGO MARTÍNEZ
RTE DE LOS DOCENTES

Alexandra Sierra
ALEXANDRA SIERRA
RTE DE LOS PADRES DE FAMILIA

Blanca Reyes
BLANCA REYES
RTE DE LOS PADRES DE FAMILIA

Yerlis Gómez
YERLIS GÓMEZ
RTE DEL SECTOR PRODUCTIVO.

Wendery Nájera
Wendery Nájera
Contralora Estudiantil.

Dirección: Corregimiento Las Nubes (San Antero) Teléfono: 312 683 2369
correo.electronico.es_2238720882101@hotmail.com iguierdosanrina@gmail.com

QUE SE PROYECTA A FUTURO?

- Aumento de cobertura en la sede bajo grande No. 2, las Nubes, san José y Mosquito en un 5%.
- Continuar con las gestiones para el mejoramiento de infraestructura en todas las sedes
- Adecuación en la sede bajo grande No. 2 con la necesidad prioritaria del agua potable por caída de tanque elevado.
- Implementar el proyecto de Alternancia del centro.
- Participar en las comunidades activa con el apoyo de la alcaldía.
- Gestionar el apoyo del programa de Alimentación Escolar para que cubra el 100% de la población ofrecido por la administración municipal.
- Control y seguimiento al Plan de compra y Necesidades prioritarias para el Mejoramiento del Centro educativo de acuerdo a la normatividad.

QUE SE PROYECTA A FUTURO?

- Aumento de cobertura en los mantenimientos de infraestructura y equipos del centro educativo.
- Entregar los suministros pertinentes para el proceso académico institucional.
- Mejorar las condiciones de las aulas internan en mantenimiento con el apoyo de la alcaldía municipal dedido al gran costo de inversión.
- Mejoramientos y apoyo para el suministro de aguas en todas las sedes educativas y en sanidad.

Entrega de kids escolar 2020 con Gestora Municipal



SEDE BAJO GRANDE No. 1

Sede Mosquito



Actividad con los estudiantes-recorrido municipal “Conoce a tu municipio”



Socialización del programa de alimentación escolar por sedes.



Dotaciones recibidas por la alcaldía



- Libros de Santillana según matrícula actual



- Dotación para preescolar



Entrega de guías (trabajo en casa educativo)



Entrega de guías (trabajo en casa educativo)





Compras en suministros para trabajo de armar guías a estudiantes



Proceso democrático- campaña de aspirante a contraloría y personería escolar

Periodico mural con el proceso de campaña estudiantil



Actividades en febrero por la alcaldía Municipal-Grupo Musical



Proceso de entregas de guías y dotación

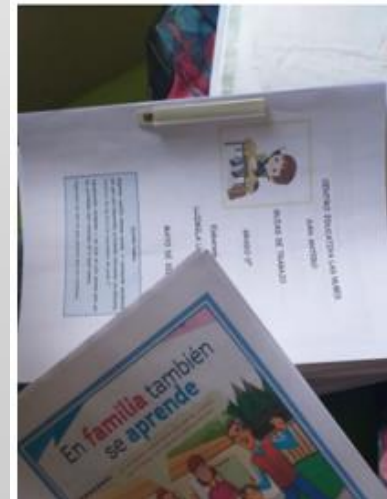

Muestra de como se entregaron las guías educativas todo el año 2020 con dotación escolar (lápices de colores, lápiz, lapiceros, colbones y otros)

SUMINISTROS Y ENTREGA A LA COMUNIDAD EDUCATIVA

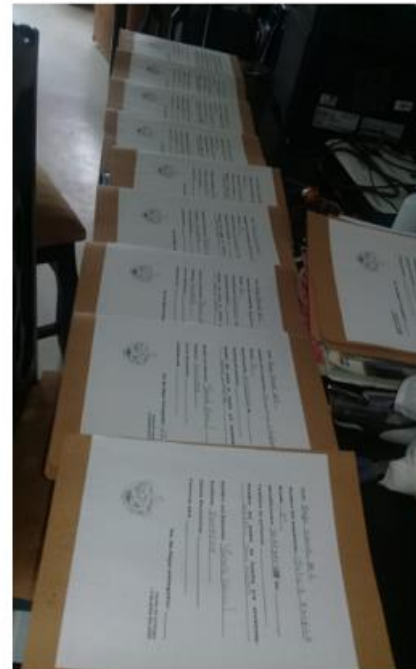

Información a la comunidad de la redición de cuenta 2019 (realizado el día: 14 de febrero del 2020)



• Evidencias .

• Listado de asistencias

Fotos del Evento

CENTRO EDUCATIVO LAS NUBES
De San Antero - Córdoba
Aprobado por el Ministerio de Educación Superior del 2007 y
Programa de la Ley 1098 de 2008 de "Creación de la Ley de
Bachillerato por el Decreto 2282 del 2012."
Código Único: 229672000221 - NIT: 82200875-1
Llévela y Dale

OBJETIVO: Asamblea General de Padres de familia del Centro Educativo Las Nubes
AÑO 2020 (14 Feb/20) Docente: Mayerlis Cogollo Llerente

No.	Nombre del Padre de Familia	Tel. No.
1	MARIA Gonzalez Asta	50.987793
2	Luz Day Martinez H.	7002 658 084.
3	Maria Fernanda Ramos Cobba	700272058
4	Liver Estaba Celentino	1002 458 212
5	Edouyon Padilla Cortes	1070 524 189
6	Luz Davis Pere. Feria	1072 524 606
7		
8		
9		
10		

