



Institución Educativa Sabalito Arriba

Informe de Gestión y Rendición de Cuentas

Año 2016



Puerto Escondido - Córdoba



Institución Educativa Sabalito Arriba



ENTIDAD TERRITORIAL: Córdoba

MUNICIPIO: Puerto Escondido

Dirección: Vereda Sabalito Arriba

Modalidad: Académica

Naturaleza: Oficial

Calendario: A

Jornada: Mañana

Carácter: Mixto

Sedes: (2) Principal y Sabalito Central

Resolución de aprobación de estudios: 003036

De Noviembre 25 de 2016

Niveles: Preescolar, Básica y Media

EMAIL: ee_22357400024501@hotmail.com



Institución Educativa Sabalito Arriba





¿Qué es Rendición de Cuentas?

La rendición de cuentas es el proceso en el cual las administraciones publicas del orden nacional y territorial y los servidores públicos comunican, explican y argumentan sus acciones a la sociedad» (MEN, 2007). La conforma el conjunto de acciones planificadas y su puesta en marcha por las instituciones del Estado con el objeto de informar a la sociedad acerca de las acciones y resultados productos de su gestión y permiten recibir aportes de los ciudadanos par mejorar su desempeño.





¿Qué es Rendición de Cuentas?

En este sentido la rendición de cuentas es un proceso de «doble vía» en el cual los servidores del estado tienen la obligación de informar y responder por su gestión, y la ciudadanía tiene el derecho a ser informada y pedir explicaciones sobre las acciones adelantadas por la administración.





Referentes para la rendición de cuentas



- ❖ **Principios constitucionales:** transparencia, responsabilidad, eficacia, eficiencia e imparcialidad y participación ciudadana en el manejo de los recursos públicos y los proyectos presentados.
- ❖ **Documentos de política:** Plan Nacional de Desarrollo, Plan de Desarrollo Territorial, Plan Educativo Institucional, Plan de Mejoramiento Institucional.
- ❖ **Marco Legal:** Constitución Política, Ley 115 de 1994, Ley 715 de 2001, la Ley 489 de 1998 y la Ley 1474 de 2011, Decreto 4791 de 2008, Decreto 1860 de 1994, Directiva Ministerial N°22 del 21 de julio de 2010



INSTITUCION EDUCATIVA SABALITO ARRIBA

Sabalito Arriba



Sede Sabalito Central





INSTITUCION EDUCATIVA SABALITO ARRIBA

La Institución Educativa Sabalito Arriba del Municipio de Puerto Escondido, cuenta con dos sedes aprobada mediante Resolución Emanada de la Secretaria de Educación Departamental de Córdoba, muestra que en el año 2016 su población estudiantil se ha mantenido 100% con relación al año 2015.

La Institución atiende en el 2016 a 323 estudiantes, distribuidos en las dos sedes. La sede principal con 263 estudiantes de preescolar, básica y media y la sede sabalito central con 60 estudiantes de preescolar y primaria.



Cierre de Brechas

- ▶ Porcentaje de estudiantes beneficiados con gratuidad: 100%
- ▶ Porcentaje de estudiantes pertenecientes a poblaciones vulnerables beneficiados con el programa de alimentación escolar, programa de permanencia: 100%
- ▶ Porcentaje de estudiantes con necesidades educativas especiales escolarizados: 3,31% (afección cognitiva por causa de tiroide).





Calidad

- ▶ Porcentaje de estudiantes que reprobaron el año escolar en básica y media: 17,33%
- ▶ Porcentaje de deserción interanual en preescolar, básica y media: 4,0%





Innovación y pertinencia

- ❑ Numero de estudiantes promedio por computador en el establecimiento educativo: 16,15
- ❑ Porcentaje de matricula con acceso a internet sabalito arriba: 100%
- ❑ Porcentaje de matricula con acceso a internet sabalito central: 100%

Modelo de Gestión

- ❑ Porcentaje de ejecución de los recursos de los fondos de servicios educativos por concepto de gastos: 100%
- ❑ Porcentaje de cumplimiento del plan de mejoramiento institucional: (algunas metas cumplidas y no cumplidas)



RESULTADOS SABER 11 -2016

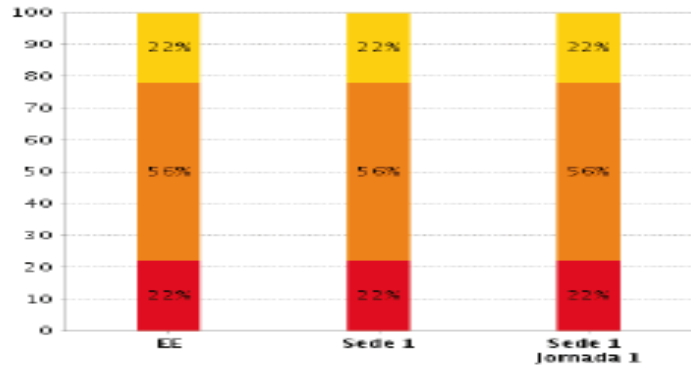

■ 1 ■ 2 ■ 3 ■ 4

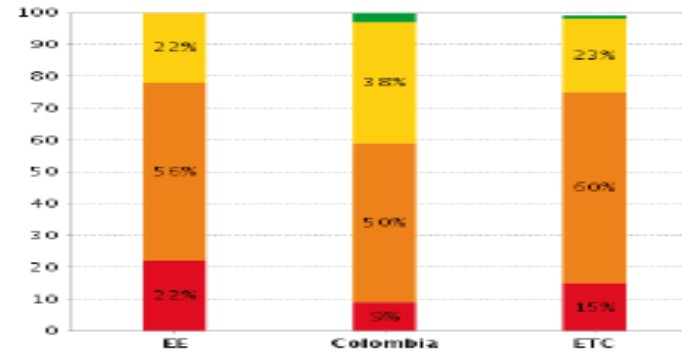

■ 1 ■ 2 ■ 3 ■ 4

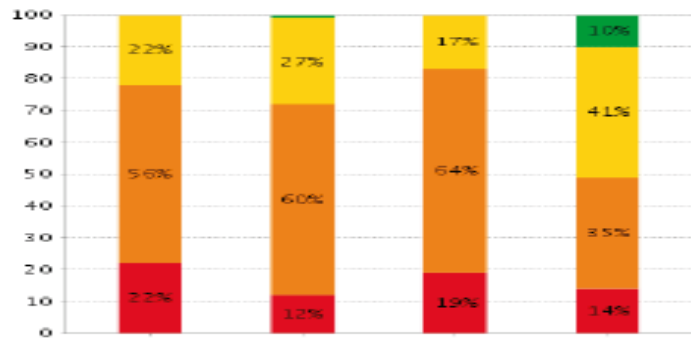

■ 1 ■ 2 ■ 3 ■ 4

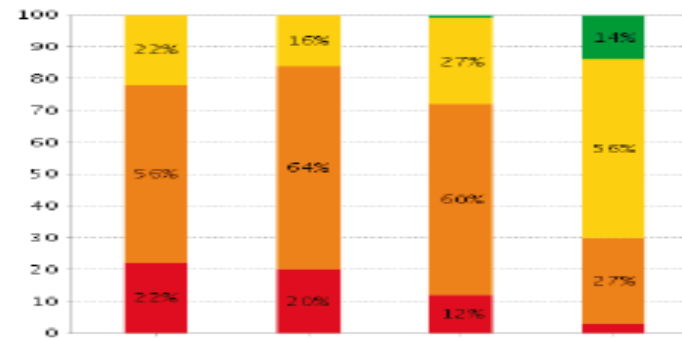

■ 1 ■ 2 ■ 3 ■ 4



PREGUNTAS CLAVES



1. Que se logro?
2. Como se logro?
3. Que se gasto?
4. Como se gasto?
5. Que se proyecta a futuro en el establecimiento educativo?



¿Qué se logró?

Gestión Directiva

- ▶ Gestionar y articular las estrategias pedagógicas, didácticas, evaluativas y de currículo para mantener y/o mejorar los resultados en las pruebas externas
- ▶ Inducción a los nuevos estudiantes
- ▶ Implementar los criterios establecidos para el trabajo en equipo en la solución de problemas.
- ▶ Hacer seguimiento a la implementación de las buenas prácticas que fueron seleccionadas en la institución
- ▶ Implementar los criterios para el fortalecimiento del comité de convivencia en el manejo de conflictos.



¿Qué se logró?

Gestión académica

- ❖ Reorganización de la asignación académica
- ❖ Implementación de los Planes de Mejoramiento a los estudiantes con dificultades aprobados por el Consejo Académico
- ❖ Fortalecimiento y apoyo al proceso de entrenamiento de las pruebas SABER a los estudiantes del grado 11°
- ❖ Efectuar el plan de seguimiento a los egresados para mejorar las necesidades y expectativas de los estudiantes y el entorno
- ❖ Implementación del programa Todos a aprender PTA y del Plan Nacional de lectura PNLE
- ❖ Desarrollo de acciones para potenciar en los estudiantes de la institución el desarrollo de pensamiento, las competencias comunicativas, laborales, ciudadanas y valores, a través del desarrollo curricular



¿Qué se logró?

Gestión administrativa y financiera

- ▶ Apoyo al Proyecto Plan Lector el cual pretende incentivar en los estudiantes de las dos sedes el amor por la lectura y la escritura
- ▶ Adecuación y mantenimiento de plantas físicas de la institución.
- ▶ Implementar el plan de riesgo de la institución
- ▶ Desarrollar el programa que permita el embellecimiento continuo de la planta física
- ▶ Ejecutar el plan de mantenimiento preventivo y correctivo de los equipos y recursos para el aprendizaje.



¿Qué se logró?

Gestión de la comunidad

- ▶ Empoderamiento del Comité de Convivencia como instancia mediadora de conflictos, estudio y análisis de casos críticos.
- ▶ Seguimiento de Orientación de los casos de los estudiantes remitidos por problemas académicos y convivenciales.
- ▶ Organizar las estrategias que permitan promover los procesos relacionados con el proyecto de vida para la comunidad educativa.
- ▶ Diseñar el plan de seguridad que permita evitar cualquier evento de riesgo en la comunidad educativa



Como se logró

Las metas formuladas en nuestro Plan de Mejoramiento 2016 se alcanzaron en un 80%; esto se logró con el apoyo, compromiso y liderazgo del rector, del equipo de Gestión Directiva, de los diferentes miembros del Gobierno Escolar y de todos los actores de la comunidad educativa



¿Qué se gastó?

- ▶ PRESUPUESTO
- ▶ INGRESOS
- ▶ EGRESOS
- ▶ BALANCES



Presupuesto de ingresos vigencia fiscal 2016

EJECUCION PRESUPUESTAL DE INGRESOS					
ENTIDAD: INSTITUCION EDUCATIVA SABALITO ARRIBA					
NIT: 900.115.047 - 5					
NOMBRE	PRESUPUESTO DEFINITIVO (1)	TOTAL RECAUDOS		SALDO POR RECAUDAR (4)	% SALDO POR RECAUDAR 5=(4/1)
		TOTAL RECAUDADO (2)	PORCENTAJE 3= (2/1)		
APORTES PARA PROGRAMAS DE EDUCACION	30.241.779	30.241.779	100%	0,00	0%
EXCEDENTES FINANCIEROS	49.368	49.368	100%	0,00	0%
TOTALES	30.291.147	30.291.147		0,00	



EJECUCION PRESUPUESTAL DE GASTOS E INVERSIONES 2016

EJECUCION PRESUPUESTAL DE GASTOS E INVERSIONES

ENTIDAD: INSTITUCION EDUCATIVA SABALITO ARRIBA

NIT: 900.115.047 - 5

APROPIACION	TOTAL COMPROMISOS			SALDO X COMPROMETER	% DE SALDOS POR COMPROMETER	TOTAL COMPROMISOS PAGADOS	% DE COMPROMISOS PAGADOS
NOMBRE	DEFINITIVO	COMPROMETIDO	% COMPROMETIDO				
PROYECTOS EDUCATIVOS	3.800.000	3.800.000	100,00%	0	0,00%	3.800.000	100,00%
COMISIONES, HONORARIOS Y SERVICIOS	3.000.000	3.000.000	100,00%	0	0,00%	3.000.000	100,00%
MATERIALES Y SUMUNISTROS	15.770.366	15.704.519	99,58%	65.847	0,42%	15.704.519	100,00%
MANTENIMIENTO	4.020.000	4.020.000	100,00%	0	0,00%	4.020.000	100,00%
SEGUROS GENERALES	178.640	178.640	100,00%	0	0,00%	178.640	100,00%
ACTIVIDADES CIENTIFICAS- EVENTOS CULTURALES	2.500.000	2.500.000	100,00%	0	0,00%	2.500.000	100,00%
ELEMENTOS DE ASEO Y CAFETERIA	189.100	189.100	100,00%	0	0,00%	189.100	100,00%
MUEBLES ENSERES Y EQUIPOS DE OFICINA	717.000	717.000	100,00%	0	0,00%	717.000	100,00%
GRAVAMEN FINANCIERO	116.041	116.041	100,00%	0	0,00%	116.041	100,00%
GASTOS FINANCIEROS							
TOTALES	30.291.147	30.225.300		65.847		30.225.300	



EJECUCION DETALLADA DE GASTOS E INVERSIONES

FECH. FAC	VALOR TOTAL	CONCEPTO	RUBRO
24/02/2016	94.000,00	MATERIAL DIDACTICO PARA USO EN AULAS DE CLASE	MATERIALES Y SUMINISTROS
04/03/2016	16.800,00	MATERIAL DIDACTICO - DE USO DEPORTIVO EN LA INSTITUCION	MATERIALES Y SUMINISTROS
04/03/2016	839.350,00	MATERIAL DE USO DIDACTICO EN AULAS DE CLASE	MATERIALES Y SUMINISTROS
04/03/2016	880.800,00	MATERIAL DE USO DIDACTICO EN AULAS DE CLASE	MATERIALES Y SUMINISTROS
04/03/2016	311.500,00	MATERIAL DE USO DIDACTICO EN AULAS DE CLASE	MATERIALES Y SUMINISTROS
05/03/2016	33.000,00	MATERIALES DE USO EN RESTAURANTE ESCOLAR DE LA INSTITUCION	MATERIALES Y SUMINISTROS
05/03/2016	179.800,00	MATERIALES DE USO EN RESTAURANTE ESCOLAR DE LA INSTITUCION	MATERIALES Y SUMINISTROS
05/03/2016	202.000,00	MATERIAL PARA ASEO Y MANTENIMIENTO DEL MEDIO AMBIENTE DE LA INSTITUCION	MATERIALES Y SUMINISTROS
10/03/2016	2.324.000	MATERIALES PARA MANTENIMIENTO DE INFRAESTRUCTURA DE LA INSTITUCION	MATERIALES Y SUMINISTROS
12/03/2016	39.000,00	MATERIAL PARA MANTENIMIENTO ELECTRICO EN LA INSTITUCION	MATERIALES Y SUMINISTROS
12/03/2016	200.000,00	MATERIAL PARA MANTENIMIENTO DE PISOS Y PAREDES DE LA INSTITUCION	MATERIALES Y SUMINISTROS
13/03/2016	2.345.700	MATERIALES DE USO EN ACTIVIDADES ACADEMICAS Y ADMINISTRATIVAS EN LA INSTITUCION	MATERIALES Y SUMINISTROS
15/03/2016	212.460,00	MATERIALES PARA ASEO Y MANTENIMIENTO DEL MEDIO AMBIENTE DE LA INSTITUCION	MATERIALES Y SUMINISTROS
24/03/2016	1.400.000	MANTENIMIENTO DE PISOS DE AULAS DE LA INSTITUCION	MANTENIMIENTO
31/03/2016	30.000	GASTOS RELACIONADOS CON MANEJO DE CUENTA BANCARIA	GRAVAMEN FINANCIERO
03/05/2016	60.000	ADQUISICION DE VENTILADOR DE SUO ADMINISTRATIVO	ENSERES Y EQUIPOS DE OFICINA
16/05/2016	3.000.000	ACTIVIDADES RELACIONADAS CON EL GRUPO DE PITOS Y TAMBORES	PROYECTOS DE CULTURA
20/05/2016	800.000	ORGANIZACIÓN Y REALIZACION DE ACTIVIDADES LUDICAS, RECREATIVAS Y DEPORTIVAS EN LA INSTITUCION	PROYECTO DE TIEMPO LIBRE
25/05/2016	157.200	MATERIAL DE USO DIDACTICO EN AULAS DE CLASE DE LA INSTITUCION	MATERIALES Y SUMINISTROS
27/05/2016	720.000	MANTENIMIENTO GENERAL DE AREA DE BIBLIOTECA INCLUYENDO LIBROS Y SISTEMAS DE LA INSTITUCION	MANTENIMIENTO
28/05/2016	297.000	ADQUISICION DE VENTILADOR DE SUO ADMINISTRATIVO	ENSERES Y EQUIPOS DE OFICINA
28/05/2016	224.750	MATERIAL DE USO ADMINISTRATIVO Y DIDACTICO EN LA INSTITUCION	MATERIALES Y SUMINISTROS



EJECUCION DETALLADA DE GASTOS E INVERSIONES

28/05/2016	170.500	MATERIAL DE USO ADMINISTRATIVO Y DIDACTICO EN LA INSTITUCION	MATERIALES Y SUMINISTROS
28/05/2016	150.000	ENSERES DE USO EN COMEDOR ESTUDIANTIL DE LA INSTITUCION	ENSERES Y EQUIPOS DE OFICINA
28/05/2016	1.000.000	PREPARACION Y PRESENTACION DE INFORMES A ENTES DE CONTROL	COMISIONES, HONORARIOS Y SERVICIOS
28/05/2016	173.600	MATERIAL DE USO EN MEJORA DEL MEDIO AMBIENTE DE LA INSTITUCION	ELEMENTOS DE ASEO Y CAFETERIA
28/05/2016	15.500	MATERIAL DE USO EN MEJORA DEL MEDIO AMBIENTE DE LA INSTITUCION	ELEMENTOS DE ASEO Y CAFETERIA
28/05/2016	166.200	MATERIAL DE USO EN MANTENIMIENTO DE INFRAESTRUCTURA EN LA INSTITUCION	MATERIALES Y SUMINISTROS
16/06/2016	609.600	MATERIALES DE USO EN MANTENIMIENTO DE INFRAESTRUCTURA DE LA INSTITUCION	MATERIALES Y SUMINISTROS
22/06/2016	58.000	MATERIAL DE USO EN ASEO Y MEJORAMIENTO DEL MEDIO AMBIENTE	MATERIALES Y SUMINISTROS
30/06/2016	28.000	GASTOS RELACIONADOS CON MANEJO DE CUENTA BANCARIA	GRAVAMEN FINANCIERO
09/07/2016	475.000	MATERIAL DE USO EN MANTENIMIENTOS GENERALES DE LA INSTITUCION	MATERIALES Y SUMINISTROS
03/08/2016	1.000.000	PREPARACION Y PRESENTACION DE INFORMES A ENTES DE CONTROL	COMISIONES, HONORARIOS Y SERVICIOS
18/08/2016	486.000	MANTENIMIENTO DE VENTILADORES DE TECHO DE LA INSTITUCION	MANTENIMIENTO
26/08/2016	17.500	MATERIAL PARA USO GENERAL EN LA INSTITUCION	MATERIALES Y SUMINISTROS
30/08/2016	89.320	ADQUISICION DE POLIZA DE MANJEJO DE RECURSOS DE LA INSTITUCION	SEGUROS GENERALES
30/08/2016	89.320	ADQUISICION DE POLIZA DE MANJEJO DE RECURSOS DE LA INSTITUCION	SEGUROS GENERALES
03/09/2016	6.000	MATERIAL DE USO EN EQUIPOS DE LA INSTITUCION	MATERIALES Y SUMINISTROS
03/09/2016	1.324.000	MANTENIMIENTO DEL SISTEMA ELECTRICO DE LA INSTITUCION	MANTENIMIENTO
12/09/2016	137.600	MATERIALES DE USO EN MANTENIMIENTO DE INFRAESTRUCTURA DE LA INSTITUCION	MATERIALES Y SUMINISTROS
14/09/2016	6.000	MATERIAL DUPLICADO DE LLAVES DE USO EN LA INSTITUCION	MATERIALES Y SUMINISTROS
23/09/2016	2.836.400	MATERIALES DE USO EN ACTIVIDADES ACADEMICAS Y ADMINISTRATIVAS EN LA INSTITUCION	MATERIALES Y SUMINISTROS
30/09/2016	14.000	GASTOS RELACIONADOS CON MANEJO DE CUENTA BANCARIA	GRAVAMEN FINANCIERO
05/10/2016	210.000	ADQUISICION DE DISCO DURO EXTERNO PARA USO ADMINISTRATIVO EN LA INSTITUCION	ENSERES Y EQUIPOS DE OFICINA
05/10/2016	169.459	MATERIAL PARA MANTENIMIENTO ELECTRICO DE LA INSTITUCION	MATERIALES Y SUMINISTROS
06/10/2016	30.000	MATERIAL PARA MANTENIMIENTO ELECTRICO DE LA INSTITUCION	MATERIALES Y SUMINISTROS
06/10/2016	119.000	MATERIAL - PINTURA PARA MANTENIMIENTO DE PAREDES DE LA INSTITUCION	MATERIALES Y SUMINISTROS
06/10/2016	604.000	MATERIAL PARA MANTENIMIENTO ELECTRICO DE LA INSTITUCION	MATERIALES Y SUMINISTROS
10/11/2016	60.000	MATERIAL PARA USO ACADEMICO EN AULAS DE CLASE DE LA INSTITUCION	MATERIALES Y SUMINISTROS
11/11/2016	1.000.000	PREPARACION Y PRESENTACION DE INFORMES A ENTES DE CONTROL	COMISIONES, HONORARIOS Y SERVICIOS
17/11/2016	1.650.000	MATERIALES PARA REALIZAR ACTIVIDADES DE GRADUACION Y ADMINISTRATIVO EN LA INSTITUCION	MATERIALES Y SUMINISTROS
18/11/2016	2.500.000	REALIZACION DE ACTIVIDADES DE GRADUACION DE ESTUDIANTES DE LA INSTITUCION	ACTIVIDADES CIENTIFICAS
29/11/2016	184.900	MATERIAL PARA REGISTRO DE ACTAS ADMINISTRATIVA Y ESRUDIANTILES	MATERIALES Y SUMINISTROS
30/11/2016	44.041	GASTOS RELACIONADOS CON MANEJO DE CUENTA BANCARIA	GRAVAMEN FINANCIERO
10/12/2016	344.000	MATERIAL PARA REGISTRO DE ACTAS ADMINISTRATIVA Y ESRUDIANTILES	MATERIALES Y SUMINISTROS
10/12/2016	90.000	MANTENIMIENTO DE FOTOCOPIADORA DE USO DE LA INSTITUCION	MANTENIMIENTO
	30.225.300		



EVIDENCIAS FOTOGRAFICAS

2016









