



INSTITUCIÓN EDUCATIVA ASERRADERO

PURISIMA - CÓRDOBA

INFORME DE GESTIÓN INSTITUCIONAL

2017.

HERNAN ENRIQUE MARTINEZ MARTINEZ
RECTOR

FORMANDO PARA LA VIDA



INSTITUCIÓN EDUCATIVA ASERRADERO

❖ GESTIÓN DIRECTIVA

Direccionamiento estratégico y horizonte institucional.

MISIÓN

Nuestra Institución forma personas responsables, comprometidas a nivel personal, familiar y social con el desarrollo local, regional y nacional; posibilitando la igualdad de oportunidades a la población estudiantil, permitiéndoles evaluar los niveles de desarrollo de las competencias que van alcanzando los y las estudiantes en el transcurrir de su vida escolar, oportunidades para desarrollar las habilidades y valores necesarios para vivir, convivir, ser productivo y seguir aprendiendo a lo largo de la vida sin importar las condiciones físicas y/o comunicativas ó, de cualquier otra índole natural o social; ofreciendo a la comunidad educativa todos los niveles desde preescolar, hasta la media vocacional, y un currículo flexible y diversificado, con la formación y pedagógica necesaria para su desarrollo e innovación permanente que les permita alcanzar una educación integral con pertinencia para lograr el nivel de calidad esperado con los estándares básicos de competencia en razón de las exigencias histórico-sociales de cada momento. Facilitándoles el acceso a la educación profesional, técnica y tecnológica.



INSTITUCIÓN EDUCATIVA ASERRADERO

❖ GESTIÓN DIRECTIVA

Direccionamiento estratégico y horizonte institucional.

VISIÓN

En el año 2017, nuestra Institución Educativa ASERRADERO, será líder en formación integral y tendrá un egresado competente para enfrentar los retos del mundo laboral y empresarial exitosamente, abriendo espacios para las personas con necesidades educativas especiales resolviendo problemas nuevos con la aplicación de conocimientos y experiencias previas, desarrollando continuamente nuevos aprendizajes orientados en la búsqueda de la calidad de la educación con una profundización en acuicultura.



INSTITUCIÓN EDUCATIVA ASERRADERO

❖ GESTIÓN DIRECTIVA

Direccionamiento estratégico y horizonte institucional.

PROYECTO EDUCATIVO INSTITUCIONAL (PEI)

La institución cuenta con un PEI concertado con todos los miembros de la comunidad educativa, que contiene aspectos importantes como:

- Misión
- Visión
- Principios
- Valores
- Objetivos
- Estrategia pedagógicas
- Perfiles de los docentes, estudiantes, padres de familia, directivos y administrativos.
- Gobierno escolar
- Modelo pedagógico, currículo y plan de estudio.
- Sistema de matrícula
- Sistema de evaluación
- Manual de convivencia
- Planta general de docentes.



INSTITUCIÓN EDUCATIVA ASERRADERO

❖ GESTIÓN DIRECTIVA

Gestión Estratégica

- Los planes Institucionales, Tiene su fundamento en los principios de acción participación para la solución de problemas nuevos con la aplicación de conocimientos adquiridos y experiencias previas, el ejercicio permanente de la metodología investigativa, desarrollando nuevos aprendizajes en razón de las exigencias histórico-sociales de cada momento, lo que implica la apertura de una línea de investigación sistemática y una línea de participación comunitaria mediante la elaboración de **proyectos productivos**, científicos y sociales; dentro de estos últimos, los proyectos obligatorio



INSTITUCIÓN EDUCATIVA ASERRADERO

❖ GESTIÓN DIRECTIVA

Gobierno escolar

La institución tiene conformado todos los órganos del gobierno escolar así:

- Consejo directivo
- Consejo académico
- Comités de evaluación y promoción
- Consejo estudiantil
- Personero estudiantil
- Asamblea de padres de familia
- Consejo de padres de familia



INSTITUCIÓN EDUCATIVA ASERRADERO

❖ GESTIÓN DIRECTIVA

Cultura Institucional

Sistemas de comunicación y trabajo en equipo

En la institución se utilizan diferentes medios de comunicación, utilizados para informar, actualizar y motivar a cada uno de los estamentos de la comunidad educativa. La institución desarrolla los diferentes proyectos institucionales con el apoyo de equipos que cuentan con una metodología de trabajo claro.



INSTITUCIÓN EDUCATIVA ASERRADERO

❖ GESTIÓN DIRECTIVA

Clima escolar

Ambiente físico

- Las sedes poseen espacios amplios y suficientes, y éstos se encuentran adecuadamente dotados, organizados y decorados y señalizados, lo que propicia un buen ambiente para el aprendizaje y la convivencia



INSTITUCIÓN EDUCATIVA ASERRADERO

❖ GESTIÓN DIRECTIVA

Clima escolar - Bienestar del alumnado

La institución realiza acciones organizadas para propiciar el bienestar de todas y todos los .estudiantes, logrando buena calidad y cobertura.



INSTITUCIÓN EDUCATIVA ASERRADERO

GESTIÓN DIRECTIVA

Relaciones con el entorno

- La institución realiza actividades que le permiten un intercambiar información con las familias o acudientes en el marco de las políticas de esta.



INSTITUCIÓN EDUCATIVA ASERRADERO

GESTIÓN ACADÉMICA

Diseño pedagógico (curricular)

Recursos para el aprendizaje

- Esta institución cuenta con políticas de dotación, uso y mantenimiento de los recursos para el aprendizaje de los educandos así:

Sede Principal

- ❖ Una sala de informática
- ❖ Un Auditorio abierto.
- ❖ Biblioteca
- ❖ Laboratorio de química y física
- ❖ Video beam , Pc portátil, Tables, Televisores, sillas plasticas.



GESTIÓN ACADÉMICA

Diseño pedagógico (curricular)

Jornada Escolar

- Julio C. Miranda posee políticas, procesos y sistemas claramente definidos, y articulados pertinentes para el seguimiento de las horas efectivas (60 minutos) de clases recibidas por los estudiantes.

Nivel preescolar:

Mañana: 7:00 am - 11:20 am

Tarde: 1:00 pm - 5:00 pm

Nivel básica Primaria:

Mañana: 7:00 am - 12: pm

Tarde: 1:00 pm - 6:00 pm

Nivel básica secundaria y media académica:

Mañana: 7:00 am - 12:45 pm



GESTIÓN ACADÉMICA

Seguimiento académico

Uso pedagógico de las evaluaciones externas

- Los resultados de las pruebas externas (pruebas saber), son analizados por las diferentes áreas, consejo académico, y el resultado se toma como herramienta básica para el mejoramiento académico Institucional.
- Durante los últimos tres años la institución se ha mantenido en nivel bajo, razón por la cual realiza revisión y ajustes en sus planes de áreas, estrategias y demás.



GESTIÓN ADMINISTRATIVA Y FINANCIERA

Apoyo a la gestión académica

Proceso de matrícula

- La institución cuenta con una política para el desarrollo del proceso de matrícula. A través de este se garantiza el cumplimiento de los lineamientos nacionales y locales.

Matricula 2017.

NIVEL	Nº Estudiantes	Nº de Grupos
Preescolar	41	2
B. Primaria		
B. Secundaria y media		16
TOTAL		



INSTITUCIÓN EDUCATIVA ASERRADERO

- **INFORME GENERAL DE ESTUDIANTES APROBADOS, REPROBADOS Y DSERTORES 2016**

NIVELES	APROBADOS	REPROBADOS	DESERTORES	TRASLADADOS
PREESCOLAR	45			
B. Primaria	340	16	2	2
B. Secundaria	266	64	4	
Media Académica	135	13	1	
TOTAL	786	93	7	2



INSTITUCIÓN EDUCATIVA ASERRADERO

GESTIÓN ADMINISTRATIVA Y FINANCIERA

Apoyo a la gestión académica

Archivo académico y Boletines de calificaciones

- Esta Institución posee un sistema de archivo bien organizado a través del cual se conserva la información en condiciones óptimas.
- Esta Institución no cuenta con un eficiente programa para la expedición de boletines de reporte académico y disciplinario.



GESTIÓN ADMINISTRATIVA Y FINANCIERA

Administración de la planta física y de los recursos

Mantenimiento de la planta física

- La institución cuenta con un programa de mantenimiento constante de la planta física. Posee las siguientes sedes educativas dotadas de la siguiente manera:

Sede principal:

- Una sala de sistema
- Laboratorio de química y física
- un aula múltiple
- Comedor Escolar
- Polideportivo
- Tienda escolar
- Biblioteca
- Zonas verdes
- 16 aulas para secundaria y media académica



INSTITUCIÓN EDUCATIVA ASERRADERO

GESTIÓN ADMINISTRATIVA Y FINANCIERA

Administración de la planta física y de los recursos

SEDE ASERRADERO

- Área administrativa
- Sala de sistema
- Batería sanitaria
- Comedor escolar,
- Polideportivo
- Zonas verdes
- 1 aula para nivel preescolar
- 5 para nivel básica primaria
- Un aula máxima
- 11 aulas para secundaria



GESTIÓN ADMINISTRATIVA Y FINANCIERA

Administración de la planta física y de los recursos

SEDE EL HUESO

- Sala de sistema
- Comedor escolar,
- Batería sanitaria
- Zonas verdes
- 1 aulas para nivel preescolar
- 5 aulas para nivel básica primaria
- Un aula máxima



INSTITUCIÓN EDUCATIVA ASERRADERO

GESTIÓN ADMINISTRATIVA Y FINANCIERA

Administración de la planta física y de los recursos

SEDE BARRIO Lindo

- Batería sanitaria
- Zonas verdes
- 2 aulas para nivel básica primaria



GESTIÓN ADMINISTRATIVA Y FINANCIERA

Administración de la planta física y de los recursos

SEDE PRETEXTO

- Batería sanitaria
- Zonas verdes
- 1 aula para primero, segundo y tercero
- 1 aula para cuarto y quinto



GESTIÓN ADMINISTRATIVA Y FINANCIERA

Administración de la planta física y de los recursos

SEDE SANTA RITA

- Batería sanitaria
- Zonas verdes
- 1 Aula



GESTIÓN ADMINISTRATIVA Y FINANCIERA

Administración de la planta física y de los recursos

SEDE CERRO PETRONA ARRIBA

- Batería sanitaria
- Zonas verdes
- 1 Aula



GESTIÓN ADMINISTRATIVA Y FINANCIERA

Administración de la planta física y de los recursos

SEDE CERRO PETRONA ABAJO

- Batería sanitaria
- Zonas verdes
- 1 Aula



GESTIÓN ADMINISTRATIVA Y FINANCIERA

Administración de la planta física y de los recursos

SEDE EL TIGRE

- Batería sanitaria
- Zonas verdes
- 1 Aula



GESTIÓN ADMINISTRATIVA Y FINANCIERA

Administración de la planta física y de los recursos

SEDE BUHIO

- Batería sanitaria
- Zonas verdes
- 1 Aula



GESTIÓN ADMINISTRATIVA Y FINANCIERA

Administración de la planta física y de los recursos

SEDE MARTINETEZ

- Batería sanitaria
- Zonas verdes
- 1 Aula



GESTIÓN ADMINISTRATIVA Y FINANCIERA

Talento humano

- La institución cuenta con una planta docente nombrada en propiedad en un 100 % distribuida así:

NIVEL	Nº Docentes
Preescolar	2
B. Primaria	20
B. Secundaria y Media	19
Orientadoras	0
Total docentes	41
Directivo	4
Administrativo	0
Total Planta	45



INSTITUCIÓN EDUCATIVA ASERRADERO

GESTIÓN ADMINISTRATIVA Y FINANCIERA

Apoyo financiero y contable

- En la Institución la elaboración del presupuesto se elabora teniendo en cuenta el plan de necesidades de las sedes y de cada nivel, y para ello se tiene en cuenta el Plan Operativo Anual, el PEI, el plan de mejoramiento y la respectiva normatividad.
- Los informes financieros se publican en las carteleras de la institución para informar a toda la comunidad educativa.



INSTITUCIÓN EDUCATIVA ASERRADERO

GESTIÓN COMUNITARIA

Proyección a la comunidad

Escuela de padres

- La Institución cuenta con una escuela de padres. Herramienta con la cual se orienta a nuestras familias, en lo concerniente a la orientación y formación de nuestros educandos.



INSTITUCIÓN EDUCATIVA ASERRADERO

GESTIÓN COMUNITARIA

Participación y convivencia

Asamblea y consejo de padres de familia

- La Institución cuenta con unos canales de comunicación efectivos, que facilitan el intercambio con los padres de familia, en lo referente al manual de convivencia y demás mecánica Institucional.



INSTITUCIÓN EDUCATIVA ASERRADERO

PROYECTOS TRANSVERSALES

- **“EDUCACION EN DERECHOS HUMANOS PARA LA CONSTRUCCION DE CIUDADANIA”.**
- **OBJETIVO GENERAL**

Promover la sana convivencia Ciudadana.



PROYECTOS TRANSVERSALES

EDUCACION PARA LA SEXUALIDAD, Y CONSTRUCCION DE CIUDADANIA

- **Objetivo General:**

Instruir con libertad a los educandos de la institución en el tema de la sexualidad con derechos y deberes ciudadanos.



**INSTITUCIÓN EDUCATIVA
ASERRADERO**

PROYECTOS TRANSVERSALES

APROVECHAMIENTO DEL TIEMPO LIBRE

Fomento de las diversas Culturas, Educación Física,
Recreación y el Deporte Formativo.

ORGANIGRAMA

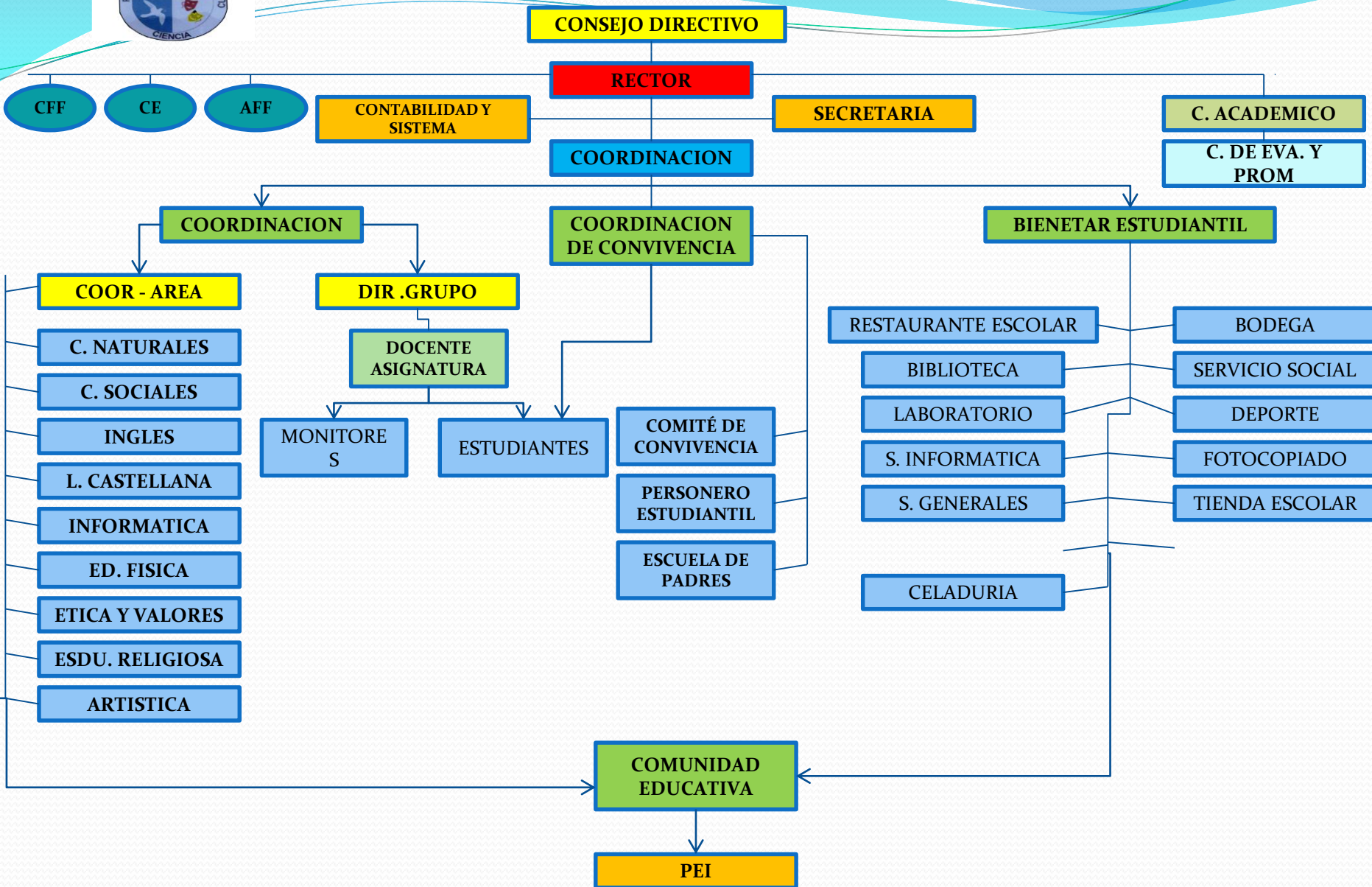



INSTITUCIÓN EDUCATIVA ASERRADERO

INSTITUCION EDUCATIVA ASERRADERO INFORME COMPES 2016

EJECUCION DE GASTOS DE ENERO HASTA EL 31 DICIEMBRE DE 2016

FECHA	BENEFICIARIO	CONCEPTO	C.E.	VALOR
16/03/2006	DIAN	PAGO RETEFUENTE 2015	36	362.000
16/03/2016	ROGER E. DIAZ PICO	PAGO PRIMER ABONO HONORARIOS PROFESIONALES COMO CONTADOR PUBLICO	37	3.000.000
08/04/2016	SOLUCIONES EDUCATIVAS DE C/BIA SAS	PAGO INSUMOS D ASEO	38	7.166.505
08/04/2016	CARLOS SANGUINO RHENALS	PAGO SUMINISTRO DE PAPELERIA Y ARTICULOS DE OFICINA	39	7748022
08/04/2016	ANULADO		40	0
08/04/2016	CARLOS SANGUINO RHENALS	PAGO 12 TABLEROS ACRILICOS	41	3.866.280
25/04/2016	ONALDY E. MARTINEZ OROZCO	PAGO ARREGLO DE 192 SILLAS, ESCRITORIOS Y ESTANTERIAS	42	3.473.300
27/04/2016	VALENTIN BIDAL ALVAREZ	PAGO SER. MANTENIMIENTO VENTILADORES Y REDES ELECTRICAS A TODO COSTO	43	7.650.750
03/05/2016	LA PREVISORA S.A.	PAGO POLIZA DE MANEJO DE RECURSOS PUBLICOS	44	278.400
19/05/2016	LA PREVISORA S.A.	PAGO POLIZA DE MANEJO DE RECURSOS PUBLICOS	45	286.520
23/05/2016	FERNANDO M. ARRIETA TURIZO	PAGO SERVICIOS DE ALBAÑILERIA EN LAS INFRAESTRUCTURAS DE LA INSTITUCION.	46	7.790.720
23/05/2016	ROGER DIAZ PICO	PAGO SEGUNDO ABONO HONORARIOS PROFESIONALES COMO CONTADOR PUBLICO	47	1.000.000
01/08/2016	SOLUCIONES EDUCATIVAS DE C/BIA SAS	PAGO SUMINISTRO DE MATERIALES ELECTRICOS Y ABANICOS DE TECHO KDK	49	9.217.300
28/06/2016	MARYORIS OSUNA CAMPO	PAGO SUMINISTRO DE 2500 MANUALES DE CONVIVENCIA Y 4 EMPASTES Y MARCADOS DE LIBROS.	48	8.308.650
01/08/2016	ROGER DIAZ PICO	PAGO TERCER ABONO HONORARIOS PROFESIONALES COMO CONTADOR PUBLICO	50	1.000.000
04/08/2016	DIAN	PAGO RETEFUENTE	51	2.050.000
04/08/2016	DIAN	ANULADO	52	0
04/08/2016	DIAN	PAGO RETEIVA	53	603.000
09/08/2016	ONALDY MARTINEZ OROZCO	PAGO SERV. LIMPI. MANTE. Y RECOLECCION DE BASURAS	54	1.551.000



INSTITUCIÓN EDUCATIVA ASERRADERO

09/08/2016	ANULADO	ANULADO	55	0
09/08/2016	ANULADO	ANULADO	56	0
09/08/2016	LUIS A. MARTINEZ LADEUS	PAGO SERR. HECHURA, ARREGLO Y MANTE, DE SILLAS Y PUERTAS.	57	1.259.600
09/08/2016	ANULADO	ANULADO	66	0
16/08/2016	VALENTIN BIDAL ALVAREZ	PAGO SERV. ARREGLOS DE AIRE Y MANTE, REDES ELECTRICAS	67	6.486.000
18/08/2016	JADER GARAY PEREZ	PAGO SUMINISTRO DE MATERI. PARA AIRES ACONDICIONADOS	68	3.025.275
24/08/2016	EUAR JOSE COLON YANCES	PAGO SERV. ARREGLO DE PORTERIA Y PUERTAS EN SOLDADURA	69	2.585.000
20/10/2016	ROGER DIAZ PICO	PAGO CUARTO ABONO HONORARIOS PROFESIONALES COMO CONTADOR PUBLICO	58	1.000.000
21/11/2016	DIAN	PAGO RETEFUENTE	59	868.000
21/11/2016	CARLOS SANGUINO RHENALS	PAGO SUMINISTRO DE PAPELERIAS	60	3.821.840
21/11/2016	ANULADO	ANULADO	61	0
29/11/2016	CARLOS SANGUINO RHENALS	PAGO SUMINISTRO DE DIPLOMAS, MENCIONES Y ACTAS SEGURIDAD	62	1.913.142
26/12/2016	VALENTIN BIDAL ALVAREZ	PAGO ARREGLO DE REDES ELECTRICAS Y AIRES ACONDICIO, Y ABANICOS DE TECHO KDK	63	3.239.751
26/12/2016	ONALDY MARTINEZ OROZCO	PAGO SERV. RECOLECCION DE BASURAS Y MANTENI. DE PATIOS	64	1.039.500
29/12/2016	MARYORIS OSUNA CAMPO	PAGO SUMINISTRO DE PAPELERIA	65	313.000
30/12/2016	BANCO AGRARIO	GASTOS BANCARIOS	0	570.405
		TOTAL		91.473.960
	HERNAN MARTINEZ MARTINEZ			
	Rector			



INSTITUCIÓN EDUCATIVA ASERRADERO

ANEXOS