



# **I.E. MIGUEL ANTONIO LENGUA NAVAS**

## **PUERTO NUEVO - SAN PELAYO**

# **INFORME DE GESTIÓN Y RENDICIÓN DE CUENTAS AÑO 2016**



# I.E. MIGUEL ANTONIO LENGUA NAVAS

## PUERTO NUEVO - SAN PELAYO



<b>ENTIDAD TERRITORIAL:</b>	<b>Córdoba</b>
<b>MUNICIPIO:</b>	<b>San Pelayo</b>
<b>DIRECCIÓN:</b>	<b>Corregimiento de Puerto Nuevo.</b>
<b>MODALIDAD:</b>	<b>Académica</b>
<b>NATURALEZA:</b>	<b>Oficial</b>
<b>CALENDARIO:</b>	<b>A</b>
<b>JORNADA:</b>	<b>Mañana</b>
<b>CARÁCTER:</b>	<b>Mixto</b>
<b>RESOLUCIÓN DE APROBACIÓN DE ESTUDIOS:</b>	<b>N° 001132 del 20 de septiembre del año 2002</b>
<b>NIVELES:</b>	<b>Preescolar, Básica y Media</b>
<b>EMAIL:</b>	<b>ee_22368600106601@hotmail.com</b>

# **I.E. MIGUEL ANTONIO LENGUA NAVAS**

## **PUERTO NUEVO - SAN PELAYO**

### Misión

En la Institución Educativa Miguel Antonio Lengua Navas contribuimos responsablemente para dar una formación integral a cada uno de nuestros alumnos en las diferentes etapas de su desarrollo, respetando sus creencias, empeñándonos en el “cultivo” de los valores humanos y en la formación de hábitos para el estudio, el trabajo y convivencia en busca de una excelente formación académica y de crecimiento personal que supla las demandas de nuestra sociedad moderna.

### Visión

Ser la primera opción de la comunidad neoportañesa que garantice una formación académica e integral de sus hijos, de reconocimiento a nivel regional y nacional, con una propuesta centrada en la formación del ser y el desarrollo de competencias que respondan a estándares de calidad, mediante unos procesos pedagógicos enfocados en valores y la gestión ambiental, dinámico e innovador, con atención a la inclusividad, apoyados por una comunidad educativa comprometida con el mejoramiento institucional.

# I.E. MIGUEL ANTONIO LENGUA NAVAS

PUERTO NUEVO – SAN PELAYO

## ORGANIGRAMA



INSTITUCIÓN EDUCATIVA MIGUEL ANTONIO LENGUA NAVAS  
PUERTO NUEVO - SAN PELAYO - CÓRDOBA  
Resolución No. 001132 de Septiembre 20 de 2002  
EMAIL: [ee\\_22368600106601@hotmail.com](mailto:ee_22368600106601@hotmail.com)  
CODIGO DANE: 223686001066  
Nit. No. 812002125-7  
Tel: 320 574 1806



### ORGANIGRAMA

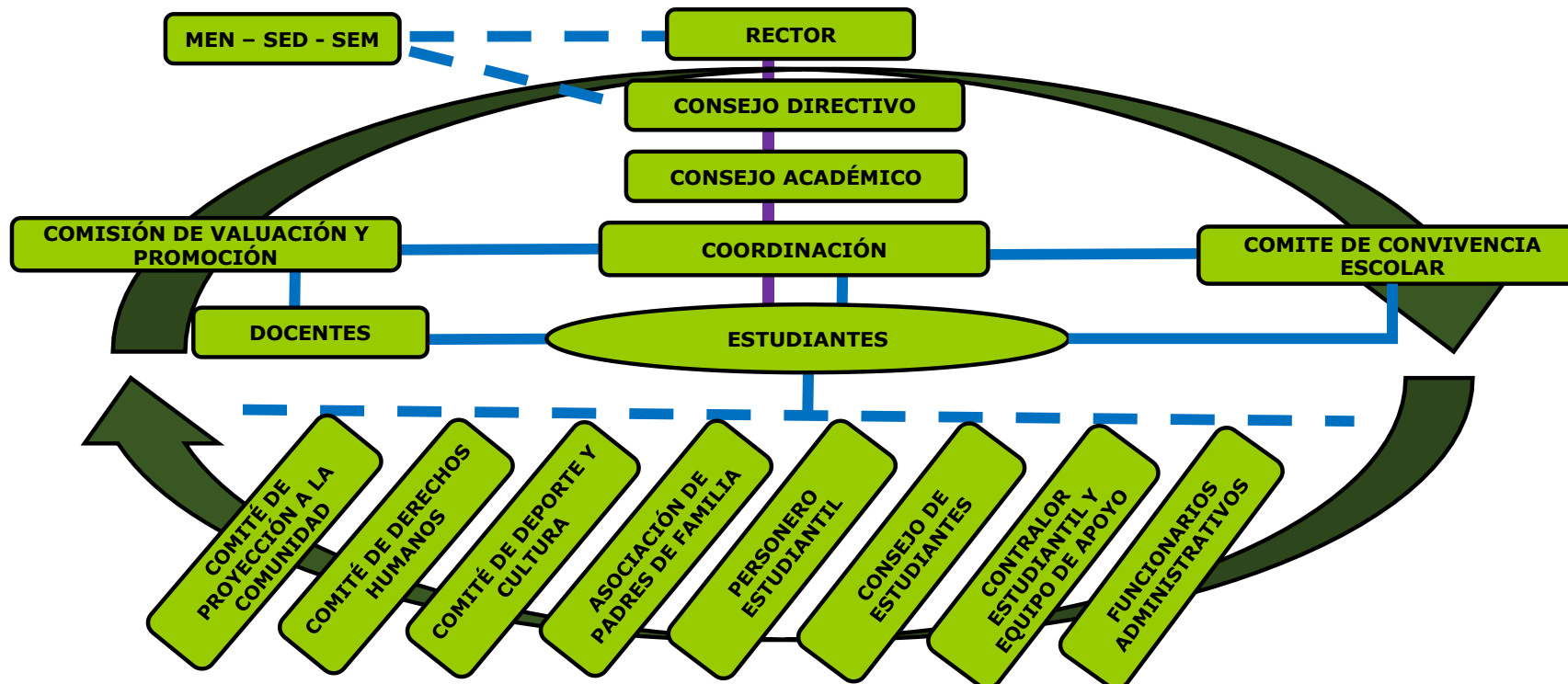

# I.E. MIGUEL ANTONIO LENGUA NAVAS

## PUERTO NUEVO - SAN PELAYO

### SEDE PRINCIPAL BACHILLERATO



ESCUDO



BANDERA

## CONCEPTO DE RENDICIÓN DE CUENTAS

“La rendición de cuentas es el proceso en el cual las administraciones públicas del orden Nacional y Territorial y los servidores públicos comunican, explican y argumentan sus acciones a la sociedad” (MEN, 2007).

La conforma el conjunto de acciones planificadas y su puesta en marcha por las instituciones del Estado con el objeto de informar a la sociedad acerca de las acciones y resultados producto de su gestión y permite recibir aportes de los ciudadanos para mejorar su desempeño.

En este sentido, la rendición de cuentas es un proceso de “doble vía” en el cual los servidores del Estado tienen la obligación de informar y responder por su gestión, y la ciudadanía tiene el derecho a ser informada y pedir explicaciones sobre las acciones adelantadas por la administración



## REFERENTES PARA LA RENDICIÓN DE CUENTAS

- **Principios constitucionales:** transparencia, responsabilidad, eficacia, eficiencia e imparcialidad y participación ciudadana en el manejo de los recursos públicos y los proyectos presentados.
- **Documentos de política:** Plan Nacional de Desarrollo, Plan de Desarrollo Territorial, Plan Educativo Institucional, Plan de Mejoramiento Institucional.
- **Marco Legal:** Constitución Política, Ley 115 de 1994, Ley 715 de 2001, la Ley 489 de 1998 y la Ley 1474 de 2011, Decreto 4791 de 2008, Decreto 1860 de 1994, Directiva Ministerial No. 22 del 21 de julio de 2010.

# I.E. MIGUEL ANTONIO LENGUA NAVAS

## PUERTO NUEVO - SAN PELAYO



La Institución Educativa Miguel Antonio Lengua Navas ubicada en el corregimiento de Puerto Nuevo, Municipio de San Pelayo, la conforman ocho sedes según resolución No. 001132 de septiembre 20 de 2002 emanada de la Secretaría de Educación del departamento de Córdoba.

1. Miguel Antonio Lengua Navas. (S. Principal.)
2. Sede consecutiva Varital.
3. Sede consecutiva Providencia.
4. Sede consecutiva El Tapón.
5. Sede consecutiva Belén.
6. Sede consecutiva Corocito.
7. Sede consecutiva Tambora.
8. Sede consecutiva Simón Bolívar.

La institución para el año 2016 contaba con una población de **704** estudiantes en sus tres niveles Preescolar, Básica y Media, distribuidos así:

Preescolar: **55**

B. Primaria: **275**

B. Secundaria: **238**

Media: **136**



# I.E. MIGUEL ANTONIO LENGUA NAVAS

## PUERTO NUEVO - SAN PELAYO



### Sedes consecutivas



SEDE COROCITO



SEDE BELÉN

# I.E. MIGUEL ANTONIO LENGUA NAVAS

## PUERTO NUEVO - SAN PELAYO



### Sedes consecutivas



SEDE VARITAL



SEDE SIMÓN BOLÍVAR

# I.E. MIGUEL ANTONIO LENGUA NAVAS

## PUERTO NUEVO - SAN PELAYO



### Sedes consecutivas



SEDE EL TAPÓN



SEDE PROVIDENCIA

# I.E. MIGUEL ANTONIO LENGUA NAVAS

## PUERTO NUEVO - SAN PELAYO



### Sedes consecutivas



SEDE EL TAMBORA



## CIERRE DE BRECHAS

- Porcentaje de estudiantes beneficiados con gratuidad: 100%
- Porcentaje de estudiantes que son beneficiarios de algún programa de permanencia:

Alimentación escolar: 100%

## CALIDAD

- Porcentaje de educadores participando en el plan de formación: 8,1% (Pregrado, Especialización y maestrías)
- Porcentaje de padres de familia que participan en actividades programadas por el establecimiento educativo: 35% relativamente.
- Porcentaje de estudiantes que reprobaron el año escolar en básica y media: 5,8 %
- Porcentaje de deserción intra - anual en preescolar, Básica Primaria, Básica Secundaria y media: 16,5%

## INNOVACIÓN Y PERTINENCIA

- Número de estudiantes promedio por computador en el establecimiento educativo: 5.4
- Número de estudiantes promedio por tabletas en el establecimiento educativo: 2.7

### **Modelo de gestión**

- Porcentaje de ejecución de los recursos de los Fondos de Servicios educativos por concepto de gasto: 98.5%
- Porcentaje de cumplimiento del Plan de mejoramiento institucional: 75% (algunas cumplidas y no cumplidas)



## PREGUNTAS CLAVES

1. Qué se logró?
2. Cómo se logró?
3. Qué se gastó?
4. Cómo se gastó?
5. Qué se proyecta a futuro en el establecimiento educativo?



## ¿QUÉ SE LOGRÓ?



### GESTIÓN DIRECTIVA

1. Resignificación del Proyecto Educativo Institucional PEI, Manual de Convivencia, Sistema Institucional de Evaluación de Estudiantes SIEE.
2. Socialización a la Comunidad: del Proyecto Educativo Institucional PEI, Manual de Convivencia, Sistema Institucional de Evaluación de Estudiantes SIEE.
3. Elaboración de planes operativos y planes de mejoramiento.
4. Celebración de izadas de bandera, actividades deportivas y fechas conmemorativas especiales.
5. Entrega oportuna de todos los informes y documentos solicitados por la Secretaría de Educación Municipal, Departamental y Contraloría.

# ¿QUÉ SE LOGRÓ?



## GESTIÓN DIRECTIVA

1. Internet banda ancha para oficinas
2. Diligenciamiento oportuno de las diferentes plataformas de información.
3. Apoyo a los proyectos institucionales: (Proyectos ambientales convenio CUN, Los saberes populares en el arte de cocinar de las madres de familia de los estudiantes de la IE. Miguel Lengua Navas.
4. Participación en todas las actividades, reuniones y capacitación programada por la Secretaria de Educación Departamental, Municipal y organismos de apoyo al sistema educativo.
5. Gestión del talento humano apropiada reflejada en un buen ambiente de trabajo.

# ¿QUÉ SE LOGRÓ?



## GESTIÓN ACADÉMICA

1. Actualizaciones planes de Área y asignatura.
2. Reorganización de las asignaciones académicas.
3. Evaluaciones Prueba SABER (Grado 3° , 5° , 9° y 11°)
4. fortalecimiento del programa Todos a aprender PTA y del Plan Nacional de lectura PNLE.

# ¿QUÉ SE LOGRÓ?



## GESTIÓN ACADÉMICA

1. Estímulos a la excelencia académica
2. Aplicación de simulacros tipo saber en los grados 3º, 5º, 9º y 11º
3. Aplicación de la prueba censal SABER 3º, 5º, 9º y 11º
4. Dinamización de los Proyectos Pedagógicos Transversales.
5. Estudio y ajustes al Sistema Institucional de Evaluación de los Estudiantes.
6. Seguimiento al plan de estudio
7. Fomento de la investigación, con el desarrollo de proyectos orientados por la CUN.

# ¿QUÉ SE LOGRÓ?



## GESTIÓN ADMINISTRATIVA Y FINANCIERA

1. Adquisición de mobiliario para las oficinas: rectoría, coordinación y secretaria.
2. Mantenimiento de los computadores en los kioscos "Vive digital"
3. Mantenimiento de la planta física de las diferentes sedes.
4. Adquisición de TV, fotocopidora y nevera, amplificación y PC para secretaria sede Principal.

¿QUÉ SE LOGRÓ?



## GESTIÓN COMUNITARIA

1. Actividades de proyección a la comunidad: conferencias, primeras comuniones, festival del dulce previo a la semana santa, participación en el festival del porro.
2. Intercambios deportivos.
3. Aplicación del Manual de Convivencia para la mediación de los conflictos.
4. Funcionamiento del comité de Convivencia Escolar.



## ¿CÓMO SE LOGRÓ?

Las metas formuladas en el Plan de Mejoramiento 2016 se alcanzaron en un 75%; esto se logró con el apoyo, compromiso y liderazgo de los directivos, del equipo de Gestión Directiva, de los diferentes miembros del Gobierno Escolar y de todos los actores de la comunidad educativa.





## ¿QUÉ SE GASTO?

1. PRESUPUESTO
  2. INGRESOS
  3. EGRESOS
  4. BALANCES
- 



# ¿QUÉ SE GASTO?



## PRESUPUESTO DE INGRESOS VIGENCIA FISCAL 2016

ENTIDAD: INSTITUCION EDUCATIVA MIGUEL ANTONIO LENGUA NAVAS

NIT: 8120025125-7

FORMATO: EJECUCION PRESUPUESTAL DE INGRESOS

RUBRO PRESUPUESTAL			PRESUPUESTO INICIAL	MODIFICACIONES		PRESUPUESTO DEFINITIVO (1)	TOTAL RECAUDOS		SALDO POR RECAUDAR (4)	% SALDO POR RECAUDAR 5=(4/1)
CODIGO		NOMBRE		ADICION	REDUCCION		TOTAL RECAUDADO (2)	PORCENTAJE 3=(2/1)		
GRUPO	SUBGRUPO									
10430500	430500	INGRESOS DIRECTOS	\$ 500.000	\$ 0	\$ 500.000	\$ 0	\$ 0	#DIV/0!	\$ 0	\$ 0
10430501	430501	MATRICULAS E INSCRIPCIONES	\$ 0	\$ 0	\$ 0	\$ 0	\$ 0	0,00%	\$ 0	\$ 0
10430502	430502	CERTIFICADOS Y CONSTANCIAS	\$ 0	\$ 0	\$ 0	\$ 0	\$ 0	0,00%	\$ 0	\$ 0
10430503	430503	AP. PARA MATERIAL DIDACTICO	\$ 0	\$ 0	\$ 0	\$ 0	\$ 0	0,00%	\$ 0	\$ 0
10430504	430504	DERECHOS DE GRADOS	\$ 0	\$ 0	\$ 0	\$ 0	\$ 0	0,00%	\$ 0	\$ 0
10430505	430505	CARNETIZACION	\$ 0	\$ 0	\$ 0	\$ 0	\$ 0	0,00%	\$ 0	\$ 0
10430506	430506	ARRIENDO DE CAFETERIAS	\$ 0	\$ 0	\$ 0	\$ 0	\$ 0	0,00%	\$ 0	\$ 0
10430507	430507	ARRIEN. DE TIENDAS ESCOLARES	\$ 500.000	\$ 0	\$ 500.000	\$ 0	\$ 0	0,00%	\$ 0	\$ 0
10430508	430508	SERVICIOS DE SISTEMATIZACION	\$ 0	\$ 0	\$ 0	\$ 0	\$ 0	0,00%	\$ 0	\$ 0
10430509	430509	SERVICIOS DE FOTOCOPIADO	\$ 0	\$ 0	\$ 0	\$ 0	\$ 0	0,00%	\$ 0	\$ 0
10430510	430510	VALIDACIONES	\$ 0	\$ 0	\$ 0	\$ 0	\$ 0	0,00%	\$ 0	\$ 0
10430511	430511	SERVICIO DE TRANSPORTE	\$ 0	\$ 0	\$ 0	\$ 0	\$ 0	0,00%	\$ 0	\$ 0
10430512	430512	RENDIMIENTO FINANCIERO	\$ 0	\$ 0	\$ 0	\$ 0	\$ 0	0,00%	\$ 0	\$ 0
10430600	430600	INGRESOS INDIRECTOS	\$ 72.500.000	\$ 0	\$ 352.442	\$ 72.147.558	\$ 72.147.558	100,00%	\$ 0	\$ 0
10430601	430601	AP. DE LA NACION 715/01 - GRATUIDAD	\$ 72.500.000	\$ 0	\$ 352.442	\$ 72.147.558	\$ 72.147.558	100%	\$ 0	\$ 0
10430602	430602	AP. DEPARTAMENTOS LEY 70/88	\$ 0	\$ 0	\$ 0	\$ 0	\$ 0	0,00%	\$ 0	\$ 0
10430603	430603	AP. DE LOS MUNICIPIOS LEY 715/01	\$ 0	\$ 0	\$ 0	\$ 0	\$ 0	0,00%	\$ 0	\$ 0
10430604	430604	AP. DE LOS PARTICULARES	\$ 0	\$ 0	\$ 0	\$ 0	\$ 0	0,00%	\$ 0	\$ 0
10430690	430690	OTROS INGRESOS (VENTA DE BIENES Y SERVICIOS)	\$ 0	\$ 0	\$ 0	\$ 0	\$ 0	0,00%	\$ 0	\$ 0
<b>TOTAL</b>			<b>\$ 73.000.000</b>	<b>\$ 0</b>	<b>\$ 852.442</b>	<b>\$ 72.147.558</b>	<b>\$ 72.147.558</b>	<b>100%</b>	<b>\$ 0</b>	<b>\$ 0</b>

LAS IES Y LOS CES NO CONSTITUYEN CUENTAS POR COBRAR NI POR PAGAR

FIRMA RECTOR

FIRMA JEFE DE CONTROL INTERNO

# ¿QUÉ SE GASTO?

## PRESUPUESTO DE GASTOS E INVERSIONES VIGENCIA FISCAL 2016



ENTIDAD: INSTITUCION EDUCATIVA MIGUEL ANTONIO LENGUA NAVAS  
 NIT: 812002125-7

FORMATO: EJECUCION DEL PRESUPUESTO DE GASTOS E INVERSIONES

RUBRO		APROPIACION		TRASLADOS		MODIFICACIONES		TOTAL COMPROMISOS			SALDO X COMPROMETER	% DE SALDOS POR COMPROMETER	OBLIGACIONES	TOTAL COMPROMISOS PAGADOS	% DE COMPROMISOS PAGADOS	COMPROMISOS POR PAGAR
CODIGO	NOMBRE	INICIAL	CREDITOS	CONTRACREDITOS	ADICION	REDUCCION	DEFINITIVO	COMPROMETIDO	% COMPROMETIDO							
GRUPO	SUBGRUPO															
20510500	510500	SERVICIOS PERSONALES	\$ 5.000.000	\$ 0	\$ 0	\$ 0	\$ 5.000.000	\$ 5.000.000	100%	\$ 0	0%	\$ 0	\$ 5.000.000	0,00%	\$ 0	
20510502	510502	JORNALES	\$ 0	\$ 0	\$ 0	\$ 0	\$ 0	\$ 0	100%	\$ 0	0%	\$ 0	\$ 0	0%	\$ 0	
20510506	510506	REMUNERACION POR SERVICIOS TECNICOS.	\$ 5.000.000	\$ 0	\$ 0	\$ 0	\$ 5.000.000	\$ 5.000.000	100%	\$ 0	0%	\$ 0	\$ 5.000.000	100,00%	\$ 0	
20511000	511000	GASTOS GENERALES	\$ 68.000.000	\$ 17.650.800	\$ 17.650.800	\$ 0	\$ 871.625	\$ 67.128.375	100%	\$ 0	0%	\$ 0	\$ 67.128.375	100%	\$ 0	
20511008	511008	MANTENIMIENTO	\$ 22.000.000	\$ 0	\$ 10.800.000	\$ 0	\$ 0	\$ 11.200.000	100%	\$ 0	0%	\$ 0	\$ 11.200.000	100%	\$ 0	
20511009	511009	COMPRA DE EQUIPOS	\$ 12.000.000	\$ 0	\$ 2.054.480	\$ 0	\$ 0	\$ 9.945.520	100%	\$ 0	0%	\$ 0	\$ 9.945.520	100%	\$ 0	
20511011	511011	REAL.ACT. CIEN.CULT. Y DEPORTIVA	\$ 2.000.000	\$ 3.200.000	\$ 0	\$ 0	\$ 0	\$ 5.200.000	100%	\$ 0	0%	\$ 0	\$ 5.200.000	100%	\$ 0	
20511017	511017	MATERIALES Y SUMINISTROS	\$ 25.000.000	\$ 14.250.800	\$ 0	\$ 0	\$ 0	\$ 39.250.800	100%	\$ 0	0%	\$ 0	\$ 39.250.800	100%	\$ 0	
20511020	511020	SERVICIOS PUBLICOS	\$ 0	\$ 0	\$ 0	\$ 0	\$ 0	\$ 0	100%	\$ 0	0%	\$ 0	\$ 0	0%	\$ 0	
20511022	511022	GASTOS DE VIAJES	\$ 0	\$ 0	\$ 0	\$ 0	\$ 0	\$ 0	100%	\$ 0	0%	\$ 0	\$ 0	0%	\$ 0	
20511024	511024	IMPRESOS Y PUBLICACIONES	\$ 3.500.000	\$ 0	\$ 2.628.375	\$ 0	\$ 871.625	\$ 0	100%	\$ 0	0%	\$ 0	\$ 0	0%	\$ 0	
20511026	511026	COMUNICACIONES Y TRANSPORTE	\$ 1.000.000	\$ 200.000	\$ 0	\$ 0	\$ 0	\$ 1.200.000	100%	\$ 0	0%	\$ 0	\$ 1.200.000	0%	\$ 0	
20511027	511027	PAGO DE SEGUROS	\$ 500.000	\$ 0	\$ 500.000	\$ 0	\$ 0	\$ 0	100%	\$ 0	0%	\$ 0	\$ 0	0%	\$ 0	
20511030	511030	INSCRIPCION ACTI. CIEN. CULT. Y DEPORTIVA	\$ 1.000.000	\$ 0	\$ 1.000.000	\$ 0	\$ 0	\$ 0	100%	\$ 0	0%	\$ 0	\$ 0	0%	\$ 0	
20511034	511034	GASTOS VARIOS E IMPREVISTOS	\$ 0	\$ 0	\$ 0	\$ 0	\$ 0	\$ 0	100%	\$ 0	0%	\$ 0	\$ 0	0%	\$ 0	
20511040	511040	CAPACITACION AL PERSONAL DOCENTE	\$ 0	\$ 0	\$ 0	\$ 0	\$ 0	\$ 0	100%	\$ 0	0%	\$ 0	\$ 0	0%	\$ 0	
20511090	511090	OTROS GASTOS GENERALES	\$ 1.000.000	\$ 0	\$ 667.945	\$ 0	\$ 0	\$ 332.055	100%	\$ 0	0%	\$ 0	\$ 332.055	100%	\$ 0	
TOTAL			\$ 73.000.000	\$ 17.650.800	\$ 17.650.800	\$ 0	\$ 871.625	\$ 72.128.375		\$ 0	0%	\$ 0	\$ 72.128.375		\$ 0	

LAS IES Y CES NO CONSTITUYEN CUENTAS POR PAGAR

\$0.

FIRMA RECTOR



¿CÓMO SE GASTÓ?

**Egresos**

**Flujo de caja**

**Balances**





# ¿CÓMO SE GASTO?



## EJECUCION PRESUPUESTAL DE INGRESOS VIGENCIA FISCAL 2016

ENTIDAD: INSTITUCION EDUCATIVA MIGUEL ANTONIO LENGUA NAVAS

T: 812002125-7

No. CUENTA	BENEFICIARIO	CONCEPTO	VALOR DE LA CUENTA A CANCELAR	DEDUCCIONES			Nº DEL CHEQUE	BANCO	Nº DE CUENTA BANCARIA	FORMATO: EGRESOS	
										VALOR DEL CHEQUE	FECHA DEL PAGO
7720007031	FUNDESCOSAP	COMPRA DE PAPELERIA Y ARTICULOS DE OFICINA	\$ 3.866.800	\$ 0	\$ 0	\$ 0	000313	AGRARIO	27720007031	\$ 3.866.800	26/02/2016
7720007031	FUNDESCOSAP	SERVICIOS CONTABLES	\$ 2.500.000	\$ 0	\$ 0	\$ 0	000314	AGRARIO	27720007031	\$ 2.500.000	26/02/2016
7720007031	FERRETERIA CARRILLO	COMPRA DE MATERIALES PARA LA CONSTRUCCION	\$ 4.200.000	\$ 0	\$ 147.000	\$ 0	000315	AGRARIO	27720007031	\$ 4.053.000	26/02/2016
7720007031	SOLUCIONES Y SUMINISTROS	COMPRA DE ARTICULOS DE OFICINAS Y ASEO	\$ 3.834.000	\$ 0	\$ 134.190	\$ 0	000316	AGRARIO	27720007031	\$ 3.699.810	05/03/2015
7720007031	JESUS MANUEL ORTEGA CAMACHO	REPARACION Y MANTENIMIENTO SEGUN CONTRATO Nº 001 - 15-02-2016	\$ 1.800.000	\$ 0	\$ 0	\$ 0	000319	AGRARIO	27720007031	\$ 1.800.000	15/03/2016
7720007031	BANCO AGRARIO DE COLOMBIA	GASTOS FINANCIEROS 4X100	\$ 48.879	\$ 0	\$ 0	\$ 0	0	AGRARIO	27720007031	\$ 48.879	31/03/2016
7720007031	FUNDESCOSAP	COMPRA DE TV -S" LED SMARTV FULL HD	\$ 1.800.000	\$ 0	\$ 0	\$ 0	000320	AGRARIO	27720007031	\$ 1.800.000	18/04/2016
7720007031	FUNDESCOSAP	COMPRA DE PAPELERIA Y ARTICULOS DE OFICINA	\$ 3.000.000	\$ 0	\$ 0	\$ 0	000321	AGRARIO	27720007031	\$ 3.000.000	18/04/2016
7720007031	FUNDESCOSAP	MESAS EN MADERAS 9 Y MANTENIMIENTO 60 PC'S	\$ 3.200.000	\$ 0	\$ 0	\$ 0	000322	AGRARIO	27720007031	\$ 3.200.000	25/04/2016
7720007031	JESUS MANUEL ORTEGA CAMACHO	REPARACION Y MANTENIMIENTO SEGUN CONTRATO Nº 001 - 15-02-2016	\$ 700.000	\$ 0	\$ 0	\$ 0	000323	AGRARIO	27720007031	\$ 700.000	05/05/2016
7720007031	FUNDESCOSAP	COMPETENCIAS CULTURALES Y RECREATIVAS	\$ 4.000.000	\$ 0	\$ 0	\$ 0	000324	AGRARIO	27720007031	\$ 4.000.000	20/05/2016
7720007031	FUNDESCOSAP	COMPRA PORTATIL Y DISCO DURO TOSHIBA	\$ 1.350.000	\$ 0	\$ 0	\$ 0	000325	AGRARIO	27720007031	\$ 1.350.000	20/05/2016
7720007031	FUNDESCOSAP	COMPRA NEVERA MABE 360 LITROS CABINA ACTIVA 15" RECARGABLE	\$ 2.500.000	\$ 0	\$ 0	\$ 0	000326	AGRARIO	27720007031	\$ 2.500.000	20/05/2016
7720007031	FERRETERIA CARRILLO	COMPRA DE MATERIALES PARA LA CONSTRUCCION	\$ 3.000.000	\$ 0	\$ 105.000	\$ 0	000327	AGRARIO	27720007031	\$ 2.895.000	25/05/2016
7720007031	JESUS MANUEL ORTEGA CAMACHO	REPARACION Y MANTENIMIENTO SEGUN CONTRATO Nº 001 - 15-02-2016	\$ 2.500.000	\$ 0	\$ 0	\$ 0	000328	AGRARIO	27720007031	\$ 2.500.000	01/06/2016
7720007031	FUNDESCOSAP	COMPETENCIAS CULTURALES Y RECREATIVAS	\$ 1.200.000	\$ 0	\$ 0	\$ 0	000329	AGRARIO	27720007031	\$ 1.200.000	21/06/2016
7720007031	BANCO AGRARIO DE COLOMBIA	GASTOS FINANCIEROS 4X100	\$ 92.580	\$ 0	\$ 0	\$ 0	0	AGRARIO	27720007031	\$ 92.580	30/06/2016
7720007031	FUNDESCOSAP	COMPRA DE MATERIALES PARA LA CONSTRUCCION	\$ 1.000.000	\$ 0	\$ 0	\$ 0	000331	AGRARIO	27720007031	\$ 1.000.000	11/07/2016
7720007031	FERRETERIA CARRILLO	COMPRA DE MATERIALES PARA LA CONSTRUCCION	\$ 2.500.000	\$ 0	\$ 87.500	\$ 0	000332	AGRARIO	27720007031	\$ 2.412.500	09/07/2015
7720007031	BANCO AGRARIO DE COLOMBIA	GASTOS FINANCIEROS 4X100	\$ 10.000	\$ 0	\$ 0	\$ 0	0	AGRARIO	27720007031	\$ 10.000	30/09/2016
7720007031	FUNDESCOSAP	SERVICIOS CONTABLES	\$ 1.250.000	\$ 0	\$ 0	\$ 0	000333	AGRARIO	27720007031	\$ 1.250.000	04/10/2016
7720007031	FUNDESCOSAP	TRANSPORTE DE EDUCANDO A MONTERIA	\$ 1.200.000	\$ 0	\$ 0	\$ 0	000333	AGRARIO	27720007031	\$ 1.200.000	04/10/2016
7720007031	JESUS MANUEL ORTEGA CAMACHO	REPARACION Y MANTENIMIENTO SEGUN CONTRATO Nº 001 - 15-02-2016	\$ 3.000.000	\$ 0	\$ 0	\$ 0	000334	AGRARIO	27720007031	\$ 3.000.000	24/10/2016
7720007031	SOLUCIONES Y SUMINISTROS	COMPRA FOTOCOPIADORA Y ACCESORIO	\$ 4.295.520	\$ 0	\$ 150.343	\$ 0	000335	AGRARIO	27720007031	\$ 4.145.177	01/11/2016
7720007031	FERRETERIA CARRILLO	COMPRA DE MATERIALES PARA LA CONSTRUCCION	\$ 9.900.000	\$ 0	\$ 0	\$ 0	000337	AGRARIO	27720007031	\$ 9.900.000	02/12/2016
7720007031	FUNDESCOSAP	SERVICIOS CONTABLES	\$ 1.250.000	\$ 0	\$ 0	\$ 0	000338	AGRARIO	27720007031	\$ 1.250.000	12/12/2016
7720007031	FUNDESCOSAP	COMPRA DE MATERIALES PARA LA CONSTRUCCION	\$ 7.950.000	\$ 0	\$ 0	\$ 0	000338	AGRARIO	27720007031	\$ 7.950.000	12/12/2016
7720007031	BANCO AGRARIO DE COLOMBIA	GASTOS FINANCIEROS 4X100	\$ 180.596	\$ 0	\$ 0	\$ 0	0	AGRARIO	27720007031	\$ 180.596	31/12/2016
			\$ 72.128.375	\$ 0	\$ 624.033	\$ 0				\$ 71.504.342	

FIRMA RECTOS

# BALANCE GENERAL A 31 DE DICIEMBRE 2016



**BALANCE GENERAL**

MODELO CGN 96-001.

DEPARTAMENTO: CORDOBA  
 MUNICIPIO SAN PELAYO  
 ENTIDAD: INSTITUCION EDUCATIVA MIGUEL ANTONIO LENGUA NAVAS  
 N.I.T. 812002125-7  
 CODIGO DANE 223686001066  
 FECHA DE CORTE 31-12-2016

CODIGO CONTABLE	CATALOGO DE CUENTAS NOMBRE DE CUENTA	VALORES EN MILES DE PESOS		
		CORRIENTE	NO CORRIENTE	TOTAL SALDO
100000	ACTIVO	\$ 19	\$ 274.755	\$ 274.774
110000	EFFECTIVO	\$ 19	\$ 0	\$ 19
110500	CAJA	\$ 0	\$ 0	\$ 0
110502	CAJA MENOR	\$ 0	\$ 0	\$ 0
111000	BANCOS Y CORPORACIONES	\$ 19	\$ 0	\$ 19
111001	BANCO	\$ 19	\$ 0	\$ 19
111005	CUENTAS CORRIENTES	\$ 0	\$ 0	\$ 0
140000	DEUDORES	\$ 0	\$ 0	\$ 0
140500	CUENTAS POR COBRAR	\$ 0	\$ 0	\$ 0
141000	APORTES POR COBRAR	\$ 0	\$ 0	\$ 0
141001	TRANSFERENCIAS (SGP LEY 715/01 MUNICIPIO)	\$ 0	\$ 0	\$ 0
140590	OTRAS CUENTAS POR COBRAR (PADRES DE FAMILIAS)	\$ 0	\$ 0	\$ 0
147000	OTROS DEUDORES	\$ 0	\$ 0	\$ 0
147012	CREDITOS A EMPLEADOS	\$ 0	\$ 0	\$ 0
148000	PROVISION PARA DEUDORES = CR=	\$ 0	\$ 0	\$ 0
148001	CUENTAS POR COBRAR	\$ 0	\$ 0	\$ 0
165500	MUEBL, ENSER. Y EQUIP. DE OFICI.	\$ 0	\$ 562.070	\$ 562.070
165501	MUEBLES, ENSERES	\$ 0	\$ 133.040	\$ 133.040
165502	EQUIPOS Y DE OFICINAS	\$ 0	\$ 186.530	\$ 186.530
165504	PROPIEDAD, PLANTA Y EQUIPO	\$ 0	\$ 242.500	\$ 242.500
165599	AJUSTE POR INFLACION	\$ 0	\$ 0	\$ 0
168500	DEPRECIACION ACOMULADA =CR=	\$ 0	\$ 287.315	\$ 287.315
168506	MUEBLES, ENSERES Y EQUIPOS DE OFICINA	\$ 0	\$ 53.216	\$ 53.216
168507	EQUIPOS Y DE OFICINAS	\$ 0	\$ 149.224	\$ 149.224
168508	PROPIEDAD, PLANTA Y EQUIPO	\$ 0	\$ 84.875	\$ 84.875
168599	AJUSTE POR INFLACION	\$ 0	\$ 0	\$ 0
200000	PASIVO	\$ 0	\$ 0	\$ 0
230000	OBLGACIONES FINANCIERAS	\$ 0	\$ 0	\$ 0
230500	NACIONALES	\$ 0	\$ 0	\$ 0
230501	SOBRE GIROS	\$ 0	\$ 0	\$ 0
230502	BANCOS Y CORPORACIONES	\$ 0	\$ 0	\$ 0
240000	CUENTAS POR PAGAR	\$ 0	\$ 0	\$ 0
240500	PROVEEDORES NACIONALES	\$ 0	\$ 0	\$ 0
240501	BIENES Y SERVICIOS	\$ 0	\$ 0	\$ 0
240590	OTROS PROVEEDORES	\$ 0	\$ 0	\$ 0
241000	CONTRATISTAS	\$ 0	\$ 0	\$ 0
241002	PRESTACION DE SERVICIOS	\$ 0	\$ 0	\$ 0
242500	ACREEDORES	\$ 0	\$ 0	\$ 0
242504	SERVICIOS PUBLICOS	\$ 0	\$ 0	\$ 0
242590	OTROS ACREEDORES (IMPUESTOS POR PAGAR)	\$ 0	\$ 0	\$ 0
300000	PATRIMONIO	\$ 0	\$ 274.774	\$ 274.774
310000	HACIENDA PUBLICA	\$ 0	\$ 0	\$ 0
310500	CAPITAL FISCAL	\$ 0	\$ 19	\$ 19
310504	MUNICIPIO	\$ 0	\$ 19	\$ 19
311000	RESULTADO DEL EJERCICIO	\$ 0	\$ 19	\$ 19
311001	UTILIDAD O EXCEDENTE DEL EJERCICIO	\$ 0	\$ 19	\$ 19
313002	PERDIDA O DEFICIT DEL EJERCICIO	\$ 0	\$ 0	\$ 0
313500	AJUSTE POR INFLACION	\$ 0	\$ 0	\$ 0
313506	PROPIEDAD, PLANTA Y EQUIPO	\$ 0	\$ 0	\$ 0
313510	DEPRECIACION ACOMULADA =CR=	\$ 0	\$ 0	\$ 0
400000	INGRESOS	\$ 72.148	\$ 0	\$ 72.148
410000	INGRESOS FISCALES	\$ 0	\$ 0	\$ 0
410500	TRIBUTARIOS	\$ 0	\$ 0	\$ 0
430500	INGRESOS DIRECTOS	\$ 0	\$ 0	\$ 0
430501	MATRICULAS E INSCRIPCIONES	\$ 0	\$ 0	\$ 0
430502	CERTIFICADOS Y CONSTANCIAS	\$ 0	\$ 0	\$ 0
430503	APORTE PARA MATERIAL DIDACTICO	\$ 0	\$ 0	\$ 0
430504	DERECHOS DE GRADOS	\$ 0	\$ 0	\$ 0
430505	CARNETIZACION	\$ 0	\$ 0	\$ 0
430506	ARRIENDO DE CANTINA	\$ 0	\$ 0	\$ 0
430507	ARRIENDO DE TIENDA ESCOLAR	\$ 0	\$ 0	\$ 0

## BALANCE GENERAL A 31 DE DICIEMBRE 2016

430508	SERVICIOS DE SISTEMATIZACION	\$ 0	\$ 0	\$ 0
430509	SERVICIOS DE FOTOCOPIAS	\$ 0	\$ 0	\$ 0
430510	VALIDACIONES	\$ 0	\$ 0	\$ 0
430511	SERVICIO DE TRANSPORTE	\$ 0	\$ 0	\$ 0
430512	RENDIMIENTO FINANCIERO	\$ 0	\$ 0	\$ 0
<b>430600</b>	<b>INGRESOS INDIRECTOS</b>	<b>\$ 72.148</b>	<b>\$ 0</b>	<b>\$ 72.148</b>
430601	APORTES DE LA NACION LEY 715/01 GRATUIDAD	\$ 72.148	\$ 0	\$ 72.148
430602	APORTES DEL DEPARTAMENTO	\$ 0	\$ 0	\$ 0
430603	APORTES DEL MUNICIPIO SGP LEY 715/01	\$ 0	\$ 0	\$ 0
430604	APORTES DE LOS PARTICULARES	\$ 0	\$ 0	\$ 0
480000	OTROS INGRESOS	\$ 0	\$ 0	\$ 0
480090	OTROS INGRESOS (CONVENIOS)	\$ 0	\$ 0	\$ 0
500000	GASTOS	\$ 0	\$ 72.129	\$ 72.129
510500	SERVICIOS PERSONALES	\$ 0	\$ 5.000	\$ 5.000
510506	REMUNERACION POR SERVICIOS TECNICOS	\$ 0	\$ 5.000	\$ 5.000
510508	HONORARIOS	\$ 0	\$ 0	\$ 0
<b>511000</b>	<b>GASTOS GENERALES</b>	<b>\$ 0</b>	<b>\$ 67.129</b>	<b>\$ 67.129</b>
511008	MANTENIMIENTO	\$ 0	\$ 11.200	\$ 11.200
511009	COMPRAS DE EQUIPOS	\$ 0	\$ 9.946	\$ 9.946
511011	REAL. ACTIV. CIENTIF. CULT. Y DEPORTIVAS.	\$ 0	\$ 5.200	\$ 5.200
511017	MATERIALES Y SUMINISTROS	\$ 0	\$ 39.251	\$ 39.251
511020	SERVICIOS PUBLICOS	\$ 0	\$ 0	\$ 0
511022	GASTOS DE VIAJES	\$ 0	\$ 0	\$ 0
511024	IMPRESOS Y PUBLICACIONES	\$ 0	\$ 0	\$ 0
511026	COMUNICACIONES Y TRANSPORTES	\$ 0	\$ 1.200	\$ 1.200
511027	PAGOS DE SEGUROS	\$ 0	\$ 0	\$ 0
511030	INSCRIP. ACTIV. CIENTIF. CULT. Y DEPORTIVAS	\$ 0	\$ 0	\$ 0
511034	GASTOS VARIOS E IMPREVISTO	\$ 0	\$ 0	\$ 0
511040	CAPACITACION DEL PERSONAL DOCENTE	\$ 0	\$ 0	\$ 0
511090	GASTOS GENERALES (IMPUESTO 4X1000 FINANCIEROS)	\$ 0	\$ 332	\$ 332
<b>630000</b>	<b>PROVIS. AGOTA. DEPREC. Y AMORTI.</b>	<b>\$ 0</b>	<b>\$ 287.315</b>	<b>\$ 287.315</b>
631500	DEPRECIACION ACOMULADA =CR=	\$ 0	\$ 287.315	\$ 287.315
631506	DEPRECIACION, MUEBL. ENSE. Y EQ. OFIC.	\$ 0	\$ 53.216	\$ 53.216
631507	EQUIPOS Y DE OFICINAS	\$ 0	\$ 149.224	\$ 149.224
631508	DEPRECIACION, PROPIEDAD PLANTA Y EQUIPO.	\$ 0	\$ 84.875	\$ 84.875
631599	AJUSTE POR INFLACION	\$ 0	\$ 0	\$ 0
<b>680000</b>	<b>CIERRE DE PRESUPUESTO</b>	<b>\$ 0</b>	<b>\$ 73.000</b>	<b>\$ 73.000</b>
000000	CUENTAS DE PLANEACION Y PRESUPUESTO	\$ 146.000	\$ 0	\$ 146.000
020000	PRESUPUESTO DE INGRESOS	\$ 73.000	\$ 0	\$ 73.000
020500	PRESUPUESTO DE INGRESOS APROBADO =DB=	\$ 73.000	\$ 0	\$ 73.000
020506	INGRESOS	\$ 73.000	\$ 0	\$ 73.000
021000	PRESUPUESTO DE INGRESOS POR EJECUTAR -CR-	\$ 852	\$ 0	\$ 852
021006	INGRESOS	\$ 852	\$ 0	\$ 852
021500	PRESUPUESTO DE INGRESOS EJECUTADOS. -CR-	\$ 72.129	\$ 0	\$ 72.129
021506	GASTOS	\$ 72.129	\$ 0	\$ 72.129
022000	CIERRE PRESUPUESTO DE INGRESOS	\$ 73.000	\$ 0	\$ 73.000
030000	PRESUPUESTO DE GASTOS	\$ 73.000	\$ 0	\$ 73.000
030500	PRESUPUESTO DE GASTOS APROBADO -CR-	\$ 73.000	\$ 0	\$ 73.000
030501	SERVICIOS PERSONALES	\$ 5.000	\$ 0	\$ 5.000
030502	GASTOS GENERALES	\$ 68.000	\$ 0	\$ 68.000
030507	TRANSFERENCIAS	\$ 0	\$ 0	\$ 0
031000	PRESUPUESTO DE GASTOS POR EJECUTAR. -DB-	\$ 871	\$ 0	\$ 871
031001	SERVICIOS PERSONALES	\$ 0	\$ 0	\$ 0
031002	GASTOS GENERALES	\$ 871	\$ 0	\$ 871
031007	TRANSFERENCIAS	\$ 0	\$ 0	\$ 0
032000	PRESUPUESTO DE GASTOS EJECUTADO. -DB-	\$ 72.129	\$ 0	\$ 72.129
032001	SERVICIOS PERSONALES	\$ 5.000	\$ 0	\$ 5.000
032002	GASTOS GENERALES	\$ 67.129	\$ 0	\$ 67.129
032007	TRANSFERENCIAS	\$ 0	\$ 0	\$ 0
032500	CIERRE PRESUPUESTO DE GASTOS	\$ 73.000	\$ 0	\$ 73.000

FIRMA RECTOR

FIRMA CONTADOR PUBLICO  
T.P. Nro. 108456-T



## ESTADO DE RESULTADOS A 31 DE DICIEMBRE 2016

NOTAS CONTABLES		MODELO CGN 2005-002.		
ESTADOS FINANCIEROS				
DEPARTAMENTO: CORDOBA MUNICIPIO: SAN PELAYO ENTIDAD: INSTITUCION EDUCATIVA MIGUEL ANTONIO LENGUA NAVAS N.I.T. 812002125-7 CODIGO DANE 223686001066 FECHA DE CORTE 31-12-2016				
CATALOGO DE CUENTAS		VALORES EN MILES DE PESOS		
CODIGO CONTABLE	NOMBRE DE CUENTA	CORRIENTE	NO CORRIENTE	TOTAL SALDO
100000	ACTIVO	\$ 19	\$ 274.755	\$ 274.774
110000	EFFECTIVO	\$ 19	\$ 0	\$ 19
110500	CAJA	\$ 0	\$ 0	\$ 0
111000	BANCOS Y CORPORACIONES	\$ 19	\$ 0	\$ 19
140000	DEUDORES	\$ 0	\$ 0	\$ 0
140500	CUENTAS POR COBRAR	\$ 0	\$ 0	\$ 0
147000	OTROS DEUDORES	\$ 0	\$ 0	\$ 0
148000	PROVISION PARA DEUDORES = CR=	\$ 0	\$ 0	\$ 0
166500	MUEBL, ENSER. Y EQUIP. DE OFICI.	\$ 0	\$ 562.070	\$ 562.070
168500	DEPRECIACION ACOMULADA =CR=	\$ 0	\$ 287.315	\$ 287.315
200000	PASIVO	\$ 0	\$ 0	\$ 0
230000	OBLGACIONES FINANCIERAS	\$ 0	\$ 0	\$ 0
230500	NACIONALES	\$ 0	\$ 0	\$ 0
240000	CUENTAS POR PAGAR	\$ 0	\$ 0	\$ 0
240500	PROVEEDORES NACIONALES	\$ 0	\$ 0	\$ 0
242500	ACREEDORES	\$ 0	\$ 0	\$ 0
300000	PATRIMONIO	\$ 0	\$ 274.774	\$ 274.774
310500	CAPITAL FISCAL	\$ 0	\$ 19	\$ 19
311000	RESULTADO DEL EJERCICIO	\$ 0	\$ 19	\$ 19
313500	AJUSTE POR INFLACION	\$ 0	\$ 0	\$ 0
400000	INGRESOS	\$ 72.148	\$ 0	\$ 72.148
410000	INGRESOS FISCALES	\$ 0	\$ 0	\$ 0
410500	TRIBUTARIOS	\$ 0	\$ 0	\$ 0
430500	INGRESOS DIRECTOS	\$ 0	\$ 0	\$ 0
430800	INGRESOS INDIRECTOS	\$ 72.148	\$ 0	\$ 72.148
500000	GASTOS	\$ 0	\$ 72.129	\$ 72.129
510500	SERVICIOS PERSONALES	\$ 0	\$ 5.000	\$ 5.000
511000	GASTOS GENERALES	\$ 0	\$ 67.129	\$ 67.129
530000	PROVIS. AGOTA. DEPREC. Y AMORTI.	\$ 0	\$ 287.315	\$ 287.315
531500	DEPRECIACION ACOMULADA =CR=	\$ 0	\$ 287.315	\$ 287.315
580000	CIERRE DE PRESUPUESTO	\$ 0	\$ 73.000	\$ 73.000
000000	CUENTAS DE PLANEACION Y PRESUPUESTO	\$ 146.000	\$ 0	\$ 146.000
020500	PRESUPUESTO DE INGRESOS APROBADO =DB=	\$ 73.000	\$ 0	\$ 73.000
021000	PRESUPUESTO DE INGRESOS POR EJECUTAR -CR-	\$ 852	\$ 0	\$ 852
021500	PRESUPUESTO DE INGRESOS EJECUTADOS. -CR-	\$ 72.129	\$ 0	\$ 72.129
022000	CIERRE PRESUPUESTO DE INGRESOS	\$ 73.000	\$ 0	\$ 73.000
030500	PRESUPUESTO DE GASTOS APROBADO -CR-	\$ 73.000	\$ 0	\$ 73.000
031000	PRESUPUES DE GASTOS POR EJECUTAR. -DB-	\$ 871	\$ 0	\$ 871
032000	PRESUPUESTO DE GASTOS EJECUTADO. -DB-	\$ 72.129	\$ 0	\$ 72.129
032500	CIERRE PRESUPUESTO DE GASTOS	\$ 73.000	\$ 0	\$ 73.000

FIRMA RECTOR

FIRMA CONTADOR PUBLICO  
 T.P. Nro. 108456-T





## ¿QUÉ SE PROYECTA?

1. Mejores resultados en las Pruebas Saber.
2. Actualización del plan de estudio.
3. Aumento de cobertura en algunas sedes.
4. Continuar con las gestiones para la construcción de la sede administrativa, sala de informática, laboratorios y aulas de clases en la sede principal
5. Adecuación de un aula para audiovisuales.
6. Desarrollo de los proyectos de investigación con el acompañamiento del convenio gubernamental.



## ¿QUÉ SE PROYECTA?

1. Adquisición de mobiliario para secretaría y rectoría en la sede principal.
2. Adecuación de baños de la sede Simón Bolívar.
3. Fortalecimiento de los proyectos de proyección comunitaria.
4. Mejoramiento de la ornamentación de la sede principal y sedes consecutivas.





# EVIDENCIAS FOTOGRÁFICAS





CLAUURA PREESCOLAR



FESTEJO DÍA DE LA MADRE



ACTIVIDAD PROGRAMA PTA  
PADRES DE FAMILIA



ACTIVIDAD LÚDICA CON LOS  
ESTUDIANTES



ACTIVIDAD PADRES DE FAMILIA



ACTIVIDAD RELIGIOSA VIACRUCIS



ACTIVIDAD CULTURAL



ACTIVIDAD ACTO CIVÍCO



# GRACIAS

**ALEJANDRO ANTONIO ELJACH MEJÍA**  
**RECTOR**

